[illegible] v24

A PARECIO DE FABRICA, MUEbles á 10 meses, C. Pellegrini 457. v30

A 10 MESES DE PLAZO, TODA clase de muebles, C. Pellegrini 457. v30

A 10 MESES de PLAZO, CAMAS DE bronce, pidan el catálogo, C. Pellegrini 457.—Soly Bomchil. v30

A VISITAR NUESTRA EXPOSICION de muebles, condiciones liberales, Cuyo 1124. v30

A 10 MESES DE PLAZO VENDEmos muebles, tapicería, pianos, Cuyo 1124.—L. Sigal y Cía. v30

A LARGOS PLAZOS, ENTREGA inmediata de muebles y tapicería, Cuyo 1124.—L. Sigal y Cía. v30

A TENCION—LOS MEJORES Y MAS baratos muebles, Cuyo 1124. — L. Sigal y Compañía. v30

A 10 MESES DE PLAZO, COMEDOres y dormitorios importados, Cuyo 1124. v30

A LOS NOVIOS—AMUEBLAREMOS su casa pagadero en 10 meses, Cuyo 1124. v30

A PRECIOS NUNCA VISTOS Y pagaderos en 10 mensualidades, toda clase muebles, Rivadavia 2463. v24

A PROVECHEN SIN FIADOR A 10 meses de plazo, muebles y cuadros al óleo, Rivadavia 2463. v24

A UN 30 o|o MAS BARATO que EN el centro y pagadero á largos plazos muebles, Rivadavia 2463. v24

A 10 MESES DE PLAZO Y A PREcios sin ingual muebles y cuadros al óleo, Rivadavia 2463. v24

A VISITAR LA MUEBLERIA, LA Metrópole, es ganar tiempo y dinero, Cuyo 1124, L. Sigal y Cía. v30

A PROVECHEN! SIN FIADOR ENtregamos toda clase de muebles á 10 meses de plazo, C. Pellegrini 457. v30

A PLAZOS, SIN AUMENTAR los precios, se vende toda clase de muebles, á 10 meses, C. Pellegrini 457. v30

A PROVECHEN, A MITAD DE PREcio y á 10 meses de plazo toda clase de muebles, Cuyo 1125.—L. Sigal y Cía. v30

A PROVECHEN, A MITAD DE PREcio y á 10 meses de plazo toda clase de muebles, Cuyo 1124.—L. Sigal y Cía. v30

A L PERSONAL DOCENTE DEL Consejo N. de Educación, vendo sin fiador á 10 meses de plazo, mueblería San Nicolás, C. Pellegrini 457. v30

A PARECIO EL NUEVO CATALOGO de la mueblería San Nicolás, solicítenlo, venta á 10 meses de plazo, C. Pellegrini 457.—Soly Bomchil. v30

A LA campaña REMITIMOS GRAtis nuestro catálogo ilustrado de muebles á pagar en 10 meses, Cuyo 1124.—L. Sigal y Cía. v30

A LARGOS PLAZOS Y GRANDES facilidades de pago toda clase de muebles y máquinas de coser, Cuyo 1124 — L. Sigal y Cía. v30

A 10 MESES DE PLAZO SIN FIAdor entregamos muebles á los empleados de Banco y de alto comercio, Rivadavia 2463. v24

A CASARSE JOVENES MUEBLES A 10 meses de plazo, desde los más sencillos á los más lujosos, Rivadavia 2463. v24

A TODAS PERSONAS DE BUEN gusto y económicas, recomendamos nuestra mueblería á 10 meses de plazo, Rivadavia 2463. v24

A LOS COMERCIANTES, PROPIEtarios y personas establecidas, se entrega sin fiador, á 10 meses de plazo, mueblería San Nicolás, C. Pellegrini 457.

BILLARES: 60 SE LIQUIDAN A precios de costo y 50.000 $ de útiles á precio ínfimo, con gran rebaja, Talcahuano 287. v24

CHRISTOFLE NUEVO, CUBIERTOS, cuchillos, $ 14 y 15 doc., rebaja hecha 25 o|o, Lavalle 477 escritorio 12, de 2 á 6. v24

DORMITORIO MATRIMONIO 5 piezas, mármol rosa, 3 cuerpos vendo $ 120, Estados Unidos 1032.

FUNDAS PARA JUEGOS DE SALA 15 pesos, para piano 6. Avisar por correo, Montevideo 414.—J. Despax. U. T. 2256, (Libertad). Se vá á domicilio.

FUNDAS A PLAZOS, RICAS PARA sala y piano á 4 $, pedirlas por correo, Rivadavia 3850, C. T. 659, Oeste-Santos.

FUNDAS A PLAZOS, RICAS PARA sala y piano á 4 $, pedirlas por correo, S. Fe 2161, U. T. 877, Juncal—Donarini.

FUNDAS PARA MUEBLES Y PIAnos, del mejor género, blancas y de color á 4 $, pidan por correo, U. T. 3311, L. C. T. 1826, C. Sáenz, Cuyo 838. v22

JUDICIAL. SE REMATA HOY, A LAS 8.30 de la noche, B. Mitre 1920. Piano, comedor, sillas vaqueta, dormitorios, escritorios, caja fierro.

JUEGO DE COMEDOR REGIO VENdo particularmente, mesa para 12 personas, 12 sillas vaqueta, aparador, trinchante, consola y gran espejo, Urquiza 816, de 8 á 12 m. v21

MUEBLES VENDENSE, APARADOR trinchante y mesa de comedor, calle Cuyo 2976. v21

MUEBLES, MAQUINAS DE COSER y fundas liquido por ausentarme á Europa, Rivadavia 3550, C. T. 659, Oeste.

MUEBLES — GRAN SURTIDO DE muebles especialmente finos é importados, vendemos á precios de liquidación por exceso de existencia, Corrientes 990.—Rocca y Martinelli. v23

MUEBLES DE LA CASA BURGHI son los que convienen, no anuncia precios pero es la que vende más barato por tener fábrica establecida desde el año 1874, pidan catálogos, Perú 165. v24

MUEBLES!!! A PLAZOS!!—VENTAS por mensualidades!!! Condiciones liberales!!! Anoten la dirección, Suipacha 652. Todos los que no pueden comprar muebles al contado, visiten nuestra casa, ofrecemos un gran surtido á precios y condiciones muy ventajosas; recomendamos visiten nuestra casa, Suipacha 652. v17dic.

MUEBLES "PUIGCORBE", TAPICEría, cortinados, gran liquidación por varios días. Pedir catálogos, se remiten gratis. Aprovechen esta ocasión para comprar barato, "El Molino" siempre la que da más facilidades al comprador, Rivadavia 1731 á media cuadra de Callao, en la plaza del Congreso, talleres á vapor. A toda persona que visite la casa se les obsequiará con una colección de músicas "Puigcorbe". v22

MUEBLES Y TAPICERIA, SE VENden en la casa Piqué, Cuyo 1158 á precios increíbles y de fabricación especial en modelos propios de la casa, lo más elegante del ramo, visiten mi salón de venta y no comprarán en otra parte, mi fabricación se impone por los precios, solidez y elegancia, desde el mueble más barato al más rico mueblaje. Catálogo ilustrado para el interior, J. Piqué, Cuyo 1158. v2d

MUEBLES!!! MUEBLES!!! Y TAPIcería "La Euskaria", casa de confianza y la única que invita al público á visitar sus grandiosas exposiciones en juegos de dormitorio, comedor y sala, estilos completamente nuevos y nunca vistos hasta hoy en esta plaza. Recomendamos á toda persona y á los novios especialmente, si quieren amueblar sus habitaciones con todo el confort y elegancia, no se olviden de la acreditada mueblería La Euskaria, calle Bernardo de Irigoyen 258, 265 y 269. Embalaje gratis. Catálogo núm. 5, gratis. v5d

MUEBLES!! MUEBLES!! MUEBLES! F. J. MARTY, 656 CANGALLO 656 ¡OJO! — ¡OJO! Aprovechen NUESTRA GRAN LIQUIDACION!! que durará hasta mediados de Diciembre! ESTAMOS VENDIENDO CASI AL COSTO!! Pidan precios á cualquier casa de plaza y comparen con los PRECIOS INCREIBLES que nosotros cotizamos:

Dormitorios nogal Luis XVI completos, desde	$ 175.—
Dormitorios nogal Luis XIV completos, desde	" 185.—
Dormitorios nogal Luis XV, completos, desde	" 205.—
Dormitorios pino tea Luis XIV completos, desde	" 95.—
Dormitorios nogal Luis XV tres cuerpos, 9 piezas	" 570.—
Dormitorios importados, nogal macizo, 8 piezas	" 380.—
Comedor nogal y roble tres cuerpos Renacimiento, algo regio!! Todo completo	" 425.—
Comedor nogal Renacimiento. 10 piezas	" 255.—
Comedor nogal Luis XVI, completo	" 95.—
Juegos de sala art-nouveau, con rico lampás de seda	" 255.—
Juego de sala fantasía, de todos estilos, desde	" 62.—
Juegos vestíbulo Viena legítimo desde	" 78.—

GRAN SURTIDO DE MUEBLES PARA EL CAMPO

Catálogo gratis!!! para el interior—Embalaje gratis!! Conducción á la estación de salida gratis!! Vayan todos á lo de F. J. Marty, 656 Cangallo 656. v22

MUEBLES Y ENSERES DOMESTICOS

MUEBLES! MUEBLES! MUEBLES! Baratti Hnos. y Cía., se mudaron á su nueva casa, Corrientes 1145. Nuestra casa fué fundada en el año 1852 y ésta es la mejor garantía para el comprador. Pida el catálogo P. de nuestra última edición y encontrará un surtido inmenso en toda clase de moblaje que puede necesitar una casa. Nuestra mercadería se garante hasta su destino.—Baratti Hnos. y Cía., Corrientes 1145. v30

MUEBLES! GUERRA, CORRIENTES 867 ¡¡A precio fijo!! ¡¡¡Unico reclame!!—¡¡Gran surtido en muebles de toda clase, desde lo más regio á lo más modesto, al alcance de todos!! ¡¡Soliciten precios!!

Dormitorios de	$ 80	135	180	á	1.500
Comedores de	" 100	180	200	"	1.300
Vestíbulos de	" 60	85	95	"	500
Sala de	85	150	300	"	500
Escritorios especialidad de	" 25	34	85	"	200

¡¡Sobre cualquier presupuesto que se nos presente, haremos una rebaja del 10 o|o.—Embalaje y remisión gratis. v21

MUEBLERIA "LA CONTINENTAL"

Gran fábrica de muebles por mayor y menor, casa de confianza, fundada en el año 1870, Rivadavia 2327.

¡OJO — OJO!

Familias, novios y mi clientela en general, les aviso que habiendo confeccionado mi fabricación de muebles en su solidez y todos los estilos los más modernos y elegantes, si quieren amueblar sus casas con poco dinero, hallarán un inmenso y variado surtido de muebles para amueblar desde la casa más humilde hasta la más lujosa, á 30 por ciento más barato que en otras casas, siempre disponibles:

200 juegos dormitorio, de $ 90 á	1.500
180 juegos comedor, de $ 80 á	3.500
150 juegos de sala, 3 piezas, de 65 pesos á	500
100 juegos de escritorio ministro, de 100 pesos á	600

Y gran cantidad de muebles sueltos, y sillería de toda clase, con especialidad en muebles macizos para la campaña. Se envían catálogos gratis, pudiendo pedir los muebles por número, que serán enviados igual al dibujo del catálogo, con toda la garantía, embalaje y remisión gratis á estación.—Fco. Vadone. v6dic.

MUEBLES—GRAN LIQUIDACION. Sanz—838 Cuyo 844

¡Aprovechen! todo el que necesite muebles esta grandiosa y formal liquidación. A todos conviene, comerciantes y particulares, hacer sus compras en este gran ¡Mercado! de muebles y tapicería de todo; hay de lo mejor á lo más barato. Nuestros muebles y precios se han impuesto á los demás por su elegancia y sólida construcción y fabricados en nuestros talleres á vapor.

Obsequio al comprador, colcha y rollo.

Dormitorio estilo inglés, 7 piezas	$ 85
Juego de dormitorio, 7 piezas, para matrimonio	" 125
Elegante dormitorio nogal, 8 piezas, para matrimonio, mármoles y lunas biseladas	" 155
¡Reclame! dormitorio Luis XV, nogal plaqué, para matrimonio, 8 piezas, mármoles rosa	" 205
con toilette, á elegir	" 480
Dormitorio 9 piezas, 3 cuerpos,	
Comedor 9 piezas, Imperio	" 105
Soberbio comedor Enrique IV y Renacimiento, nogal y roble, 3 cuerpos, 17 piezas	" 395
Juegos de sala dorados, Luis XV	" 65
Juegos de sala, Luis XV, en seda	" 120
Sillas de comedor, de esterilla y vaqueta, doc., desde	" 50
Sillas de Viena legítimas, doc.	" 40
Camas de bronce, importadas	" 70

Variedad en gustos y estilos, modernos, de juegos de comedor, dormitorios, salas, vestíbulos y escritorios. No dejen de visitar esta gran exposición, la mejor surtida en Buenos Aires, que ganarán lo increíble y serán bien servidos. Unica casa que responde por roturas hasta el destino. Embalaje y flete gratis.—838 Cuyo 844.—Sanz. v1d

OJO PELUQUEROS: SILLONES, LAvatorios, espejos, toilet barato, fábrica Lavalle 2209. v23

OJO PELUQUEROS! UNICA FABRIca que vende más barato mesas, espejos, sillones, lavatorios, toilette, sillitas es la de Falivene, depósito permanente, Sarandí 217. v24

PIANO ESTUDIO BUENO, $ 80 VENdo, San Martín 32 pieza 2.

PIANO NUEVO, MARCA GUNTHER vendo urgente, Méjico 1750.

PIANO CASI NUEVO RIQUISIMO PAra estudio vendo, Corrientes 3487.

PIANO RACHALS CASI NUEVO vendo, Corrientes 1736.

PIANO NEUMAN, COMO NUEVO, vendo baratísimo, Paraguay 1621. v23

PIANOS GARANTIDOS A 20 $ mensuales, casa Rivarola, C. Pellegrini 185 v30

PIANO GAVEAU PARIS, NUEVITO vendo urgente, baratísimo, Mathou 1668. v22

PIANO OTTO, NUEVO FLAMANTE vendo barato por luto, Tucumán 1671. v21

PIANOS Y AUTOPIANOS, FLORIDA 243, ventas á plazos, entrega inmediata dando buenas referencias, Rebella y Belaunde. v23

PIANOS, NO PAGUE EL LUJO. GArantidas las mejores marcas desde $ 20 al mes, antigua casa Hansen, Salta 505. v30

PIANOS TENEMOS UN GRAN SURtido en autores modelos y precios; pianos de ocasión de diferentes marcas, ventas al contado á plazo, precios módicos, Cerrito 170, casa Clement. v5d.

SE LIQUIDA UN JUEGO DE MUEbles de cedro, por desalojamiento, Solís 351.

SE VENDE JUEGO DE COMEDOR, sillas vaqueta, 3 dormitorios, escritorio completo, juego de sala, piano, espejo, cuadros, adornos, urgente, Larrea 1076.

SE VENDE: 1 JUEGO DE DORMITOrio Luis XIV, 1 ropero con luna biselada, 1 lavatorio con luna biselada, mármoles rosados, 1 cama camera con elástico patentado, 1 mesa de luz, Azcuénaga 275. v21

UNA MESA ESCRITORIO CON cristal, norteamericana y un estante con prensa copiar, nuevos, se venden, Bolívar 1110. v23

AVISOS COMERCIALES

AVISO QUE HE VENDIDO MI NEgocio de lechería sito en la calle Lima 1168 al señor Antonio Bonfilio. Atiendo reclamaciones tres días.—Buenos Aires, 21 de Noviembre de 1910.—Manuel Fernández. v22

AVISO AL PUBLICO QUE POR INtermedio del balanceador público señor Francisco Palma, oficina La Seguridad, E. Ríos 226, vendí mi restaurant Medrano 577; reclamaciones tres días.—D. Vallati L. González. v23

AVISO AL COMERCIO Y AL PUBLIco que he vendido mi negocio de restaurant sito en la calle Berlín esquina Venecia, al señor Julio Horn. Atiendo reclamaciones hasta tres días, dique Sur, Noviembre 18 de 1910.—Francisco Rittivol. v23

AVISO AL COMERCIO — CON INtervención de Alfonsín y Cía., balanceadores y rematadores públicos, escritorio Paraná 508, se vendió el antiguo hotel Mariani, calle Cuyo 1664 al 70. Se atienden reclamaciones tres días solamente. — Buenos Aires, Noviembre 18 de 1910.—Vendedores, Mariani y hermano; compradores, Ceferino y Manuel García González. v21

AVISO AL COMERCIO — CON INtervención de Alfonsín y Cía., escritorio Paraná 508, se vendió el café chocolatería, calle Lavalle 1186. Se atienden reclamaciones tres días solamente.—Buenos Aires, Noviembre 21 de 1910. — Vendedor, Ildefonso Valdés; comprador, Manuel Terán. v23

AVISO AL COMERCIO—POR INTERmedio del señor Zoquieres, balanceador y rematador público, Victoria 1690, U. T. 472 Libertad, vendí mi restaurant sito O'Gorman 97/99, esquina Ayala á los señores M. Díaz y A. Parua, reclamaciones hasta 3 días.—Avellaneda 21-11-910.—J. Sobrero. v23

AVISO AL COMERCIO QUE VENDI mi negocio de restaurant, calle Cuyo 2702; el que tenga alguna reclamación y no la haga en los tres días de avisos comerciales, perderá su derecho. Vendedores, Yañez y Rodríguez. Compradores, Sergio Domínguez y Secundino Gayoso.—Buenos Aires, Noviembre 20 de 1910. v23

AL PUBLICO — TENGO EL AGRADO de comunicar que he comprado á don Valentín Verdier el negocio de zapatería que tenía establecido en esta capital, calle Bernardo de Irigoyen núm. 136, de cuyo activo y pasivo me he hecho cargo según inventario. Atiendo reclamaciones tres días.—Buenos Aires, Noviembre 18 de 1910.—Joaquín Bordas. v21

AL COMERCIO — AVISO QUE BAjo inventario practicado por el balanceador y contador público señor Marcos B. Vattuone, oficina Rioja 259 y 263, he comprado al señor José P. Vila el almacén sito en esta capital, calle Peña 936 esquina Pasaje Bollini. Los que se crean con derecho á reclamación lo harán en el término de 3 días, pasados los cuales no serán atendidos.—Buenos Aires, Noviembre 19 de 1910.—Agustín J. Brusco. v21

AVISOS COMERCIALES

AVISO AL COMERCIO QUE HOY 21 de Noviembre se vende el almacén y despacho de bebidas, Sarandí 887, su dueño Cándido Vázquez.

AL COMERCIO AVISO QUE BAJO inventario, tasación, practicado por los balanceadores públicos señores Bergés y Longhi, escritorio Uruguay 464, U. T. 2327 Libertad, he vendido á los señores Garibaldi é hijos, mi negocio de librería sito Corrientes 1887; las reclamaciones que existan contra dicho negocio deberán presentarse en el término de tres días, pasados los cuales, no serán atendidos.—Buenos Aires, Noviembre 21 de 1910.—Cayetano Groppo. v23

AL COMERCIO AVISO QUE HE comprado bajo inventario y tasación practicado por el balanceador público señor Juan Solari, escritorio calle Moreno 2200, el negocio de almacén de comestibles y bebidas, calle Peña 899 y esquina á la de Gallo al señor Manuel Fernández; los que se consideren con derecho á alguna reclamación deberán presentarse en el término de tres días á contar desde la fecha, pasados los cuales no serán atendidos. Buenos Aires, Noviembre de 1910. Comprador señor Federico Bonacalsa. v21

AVISO AL COMERCIO, QUE LA confitería La Argentina, sita calle San Martín 301, que giraba bajo el rubro de Martín Claramut desde hoy gira bajo el rubro de Sociedad en nombre de Eusebio Tailó y Marcelino Galve; para reclamaciones, tres días solamente á contar desde la fecha.—San Martín, Noviembre 20 de 1910—Tailó y Gálvez. v22

AL COMERCIO AVISO QUE HE comprado bajo inventario y tasación practicado por el balanceador público señor Juan Solari, escritorio calle Moreno 2200, el negocio de almacén de comestibles y bebidas calle Estados Unidos 2799 y esquina á la de Catamarca á los señores Ricardo Fernández y Angel Martínez; los que se consideren con derecho á alguna reclamación deberán presentarse en el término de tres días á contar desde la fecha, pasados los cuales no serán atendidos. Buenos Aires, Noviembre de 1910. Comprador señor Vicente Irribarren. v21

AL COMERCIO. — AVISAMOS QUE por convenio amistoso y bajo inventario tasación practicada por el rematador y banalanceador público Sr. José Chiorzi, escrit. Córdoba 1095|99 U. T. 2128 Juncal, ha quedado disuelta la sociedad que con bazar, almacen y ferretería giraba en esta, San Eduardo 4201 y Segurola, bajo el rubro Rolandelli y Buscaglia, formándose otra entre don Benjamín Buscaglia y señor Juan Solari para continuar en lo sucesivo las operaciones de la casa, lo que comunica á los fines de práctica. Buenos Aires, Noviembre 19|910, Enrique Rolandelli, Benjamín Buscaglia, Juan Solari. v23

HE VENDIDO AL señor LIBORIO Suhor, el negocio de cigarrería y lotería de mi propiedad calle Corrientes 1126; reclamaciones en los tres días.—Mercedes S. Ponce de León. v21

HOMBRE FORMAL ITALIANO, técnico constructor de automóviles, desea encontrar socio capitalista para explotar la representación de varias acreditadas fábricas europeas de automóviles; se desea que tenga extensas relaciones en la capital, dirigirse por carta B. N.; Cuyo 1410. v23

PARA DESARROLLAR EMPRESA muy lucrativa que da un beneficio de 36.000 á 40.000 $ anualmente, precísase socio con 10.000 $, no necesitando integrar todo el capital por el momento, siendo negocio seguro y de resultado inmediato, datos personalmente, Bmé. Mitre 1091, 1er. piso, escrit. 2, lunes de 9 á 11 a. m. y de 3 á 5 p.

RECLAMOS Y PROPAGANDA comercial por profesional. Métodos exclusivos y desconocidos en Argentina. Desarrollo de toda y cualquier explotación mercantil; imposición rápida de los productos industriales, artísticos y literarios. Redacción de avisos y publicaciones, sistema americano. Consultas. Se va á domicilio. Dr. C. Behring, abogado y profesor de comercio, Uruguay 864, 9 á 12 m. v23

SOCIO SE NECESITA, JOVEN Y práctico, con 500 pesos, Sadi Carnot 429.

SOCIO $ 1.500, PERSONA INSTRUIda, se garante $ 400 libres por mes se precisa, Estados Unidos 1032.

SOCIO CAPITALISTA SE NECESITA para casa importadora y fabricación de artículos con exclusiva, tratar Boedo 531. v21

SOCIO CON 7.000 $ NECESITO PAra corralón establecido hace 10 años, hay chatas, carros para fletear y mudanzas, buena clientela, Cangallo 1171.—Jiménez.

SOCIO CON 1.500 á 2.500 $, PARA NEgocio central, que deja 800 $ por mes; otro con 4.000 $, para ocupar el puesto de uno que se retira, datos Piedras 461.

SOCIO CON 25.000 $ PARA REEMplazar otro ó se vende todo en 50.000 $, negocio todo en mercaderías para hacer gran fortuna en poco tiempo, datos Méjico 1682, Juan Sánchez.

SE AVISA AL COMERCIO QUE CON fecha 17 del corriente y de mutuo convenio y amigablemente se ha disuelto la sociedad que giraba en esta plaza bajo el rubro de Occhi y Raffo, con local en la calle Aconcagua 46, habiendo comprado las existencias del negocio los señores Remigio Occhi y Hermanos.—Occhi y Raffo.—Remigio Occhi y Hermanos. v23

SE AVISA AL PUBLICO EN GENEral que los señores Capdehourat y Gamalero han vendido el horno de ladrillos de su propiedad, situado calle Bermúdez y Santo Tomé, según escritura pública ante el escribano señor Miguel Vadell, Avenida de Mayo 651. Toda persona que tenga alguna reclamación que hacer se presentará dentro del término de tres días á contar de la fecha, pasados los cuales no serán atendidos, calle Carabobo 785, después de las 10 a. m. v21

ESPECIFICOS

UNGUENTO LACOSTE, MARAVIlloso remedio infalible, contra granos, formentos, pústulas, eczemas, y toda dolencia de la piel ó externa. Unicamente véndese en las buenas farmacias. Precio 2 pesos el frasco. Depositarios, The Barbicane Co. v30

EXTRAVIOS Y HALLAZGOS

PULSERA EXTRAVIADA. SE DARA gratificación á quien la devuelva, á la calle Cuyo 2333.

EN LA CALLE ALSINA ENTRE Piedras y Chacabuco, se ha extraviado una cartera con una patente de práctico de los ríos y varios papeles de poca importancia, se agradecerá á quien la haya encontrado se sirva remitirla al domicilio Prácticos de los Ríos, Cuyo 307. v22

PERRITA BLANCA, LANUDA, CON collar 50 $ gratificación, devolverla Pellegrini 731. v22

SE HA PERDIDO UNA LIBRETA de un terreno á plazo, sito Guayanas y Godoy Cruz, manzana 1a. núm. 43, se ruega devolverla á su dueño, J. B. P. Santa Fe 1700, será gratificado. v28

COMPRA Y VENTA DE MAQUINAS

EXPLENDIDA MAQUINA DE SAStre se vende, Lavalle 1761. v21

GRUPO ELECTROGENO DE 80 KIlowats á 230 volts con reostato Shunx, acoplamiento directo elástico, alta y baja presión, tipo vertical, especial para establecimientos industriales, fábricas, etc., material de primer orden, verlo en Esmeralda 1047, tratar con el ingeniero señor Carlos Agote, Florida 183. perm.

MAQUINA CINEMATOGRAFO Y LEtrero vendo urgente, Méjico 1750.

MOTOR CASSI, A TRACCION, DE 25 caballos se vende á prueba y á plazos, Rioja 1575. v25

MINERVA Y GUILLOTINA KRAUSE de 50 centímetros, usadas, se venden barato, Belgrano 949. v21

MAQUINAS PARA HACER correas de suela para trasmisiones y herramientas talabartero, se venden, calle Victoria 1374.

MAQUINAS DE COSER SINGER, CAñón, ojalar, hacer medias, Columna, Brazo, Naumann, New Home, Original, Mundios y otras marcas, desde 15 $, garantidas 5 años; composturas de máquinas y gramófonos, B. Orden 1524.

MAQUINAS DE COSER MARCAS Original Mundios, Singer, Wertheim, New Home y otras, á pagar en 10 meses, vendo; toda máquina se garantiza, Salta 366, Persistent Co. v21

MAQUINAS DE COSER!!! A $ 17, 22, 28, 32, 36, 40, 44, 50, 52, 58, 64, 70 y más alto precio, máquinas preciosas, elegantes vendo á pagar en 10 meses, Salta 366. Persistent Co. v23

MAQUINAS DE ESCRIBIR, TORPEdo, las mejores del mundo, á plazos largos ó al contado, únicamente se venden en The Barbicane Co., Corrientes 354. v30

MOTOR A GAS POBRE, 6 CABALLOS efectivos, con generador amplio, evaporador, scrubber y demás accesorios, completamente nuevo, se vende á precio muy reducido, para tratar y verlo calle Florida 834. v21

SE VENDE MAQUINA SINGER EN buen uso, Cochabamba 2260. v21

URGENTE SE VENDEN MAQUINAS, chapas zinc y tirantes de hierro destruidos por el incendio, Bermejo 940, de 8 á 11 y de 1 á 5.

VENTAS VARIAS

A [illegible] compro á domicilio, U. T. 1089 Av. v30

A TENCION COMPRO ROPA DE hombre á domicilio, 25 de Mayo 182 y 166. v24

AL MEJOR PRECIO, COMPRO ROpa de hombre en uso, 25 de Mayo 288. v23

A BOLIVAR 115 COMPRO MUEBLES y pago bien, U. T. 2374, Avenida v30

ALTO PRECIO COMPRO MUEBLAjes y sueltos, Lavalle 1023, Tamelo, U. T. 4212 Libertad. v30

AL VENDER SUS MUEBLES Y PIAnos, pago más que todos; Victoria 486 y Güemes 3531.—Romero.

A MUEBLAJES, MUEBLES SUELTOS, compro, pago bien, llamar á Montero, Junín 185. v23

AL VENDER SU MUEBLAJE O MUEbles sueltos, Mussi paga bien, Bolívar 193. v23

AL CONTADO, COMPRO MUEBLAJES y muebles sueltos.—R. Otero, Bolívar 166. v23

SE COMPRA TODA CLASE DE CAbello, Bermejo 751. v26

AVISOS VARIOS

ACCIONISTAS DEL BANCO Español, que no quieran suscribir á la nueva emisión, se les compra su derecho de suscriptor, escribir G y C., poste restante correo. v22

CASA DE NEGOCIO PARA LA venta exclusiva de los aparatos para aguadas sistema Augusto Petit, patentado, se solicita en la capital, pedir informes A. Petit, Canning 3544, ciudad. v21

DISCOS CAMBIO, COMPONGO GRAmófonos, ventiladores eléctricos y á cuerda. Belgrano 1894. v21

EMPRESA DE ADORNOS Y SILLAS de alquiler especial para adornar casas para fiestas y casamientos á precios módicos, Boitano, Rivadavia 1866. v34

GRAN ACONTECIMIENTO EN PRESTIDIGITACION: ¿Quiere usted aprender juegos de escamoteo? Distraer á vuestros amigos haciéndoles quedar asombrados de vuestro talento de prestigitador? Pidan el libro explicativo al renombrado prestidigitador J. M. Henriques, calle Rivadavia 1276 y Maipú 460, Buenos Aires.—Nota: Si no le causa molestia, franquee la remisión. v2

HERMOSA CRIATURA RECIEN nacida se daría á familia que deseara adoptarla, Corrientes 1688. v23

MUDANZAS CIUDAD Y CAMPAÑA empresa La Primitiva, que ofrece mayores condiciones, Venezuela 963, U. T. 1989, Libertad, sucursal Victoria 3682, U. T., 2035, Mitre. v30

SE DA niña PARA ADOPTAR, EDAD un mes, por carta ó personalmente A. P., Riglos 653. v22

SOCIEDAD "LA FRATERNIDAD" DE maquinistas y foguistas de locomotoras. De acuerdo con el art. 52 de los estatutos, la comisión directiva convoca á los delegados á la asamblea general Extraordinaria que tendrá lugar los días 29 y 30 del corriente á las 8 1|2 a. m. en el local de la Asociación "Mariano Moreno", Santiago del Estero 1243, Buenos Aires, á fin de tratar y resolver la "Orden del Día" comunicada con anterioridad á las Secciones.

Se pide á los Delegados puntual asistencia y se les recuerda que deben presentarse munidos de sus nombramientos correspondientes á los efectos de su revisión (art. 55). Buenos Aires, Noviembre 21 de 1910. La Comisión Directiva. v22

MATERIALES DE CONSTRUCCION

A COMPRAR PUERTAS, VENTAnas, postes, varillas, maderas, alambre, Pueyrredón 413. v33

A 11 CTS. PIE MACHIMBRE TEA 1x3 nuevo. — Tortosa, Charcas 2940. v24

A $ 35 EL MIL DE BALDOSAS MARsella; balcones $ 10, Charcas 2940. v24

A $ 3, 10, 15, 25, 30 y 35, MIL PUERtas y ventanas.—Tortosa, Charcas 2940. v20dic.

A 23, 27, 30 y 35 CTS. METRO alambre tejido galvanizado, Charcas 2940. v24

A $ 1.30 CINC CANALETA 6 PIES nuevo; 7 $ 1.55, 8 $ 1.80; 9 $; Charcas 2940. v24

A $ 3, 5 y 6 COLUMNAS, $ 7 PORtoncitos hierro alambre tejido, Charcas 2940. v24

ALTO SURTIDO PUERTAS, VENtanas, nuevas, usadas, 200 tirantes, madera dura, Alsina 3200. v26

A TODO PRECIO se VENDEN puertas ventanas, celosías y maderas de toda clase, nuevo y usado, Córdoba 3620. v25

ALTO! PUERTAS, VENTANAS, REjas, columnas, maderas, zinc, etc., liquido todo por cambio de local, calle Pueyrredón 1339. v21

ANTES DE COMPRAR PUERTAS Y ventanas, pidan catálogos á José A. Iriarte é hijos, Montes de Oca 1540, se envía gratuitamente por correo. v14d.

A PRECIOS que no ADMITEN competencia: puertas, ventanas, rejas y artículos de construcción, Rivadavia 2631, se envía gratis catálogo ilustrado á quien lo solicite. v26

A LIQUIDAR PUERTAS EXTRANjeras á 12 $, de letrina á 15, de cerco á 10, ventanas á 7.50, chapas de 6 pies á 1.35 $, de 7 pies á 1.65, de 8 pies á 1.80, de 9 pies á 2.10, de 10 pies á 2.40, Victoria 2400. v21

MADERAS — INTRODUCIDAS DIrectamente:

Cedro vigas especiales	$ 0.20
Cedro muy bueno	" 0.20
Cedro muy ancho	" 0.20
Cedro cortado	" 0.20
Roble	" 0.25
Fresno	" 0.29
Pino	" 0.12
Petiribí	" 0.18
Nogal	" 0.18
Guindo	" 0.10

Molduras de toda clase, B. Mitre 2174. v23

SE VENDE POLVO DE LADRILLO, especial, calle Patricios y Martín García. v22

SOCIEDAD "CHEVRAH KEDUSCHA" Aschkenasi, con domicilio legal, calle Viamonte 1466, Buenos Aires.—Convocatoria: Por resolución de la Comisión directiva y de acuerdo con los estatutos se convoca á los señores socios á la décima sexta asamblea ordinaria, que tendrá lugar el día 20 de Noviembre del corriente año, á las 2 p. m. en el salón Casa Suiza, calle Rodríguez Peña 254.—Orden del día: 1o. Aprobación del balaince; 2o. Elección de un presidente, un vicepresidente, un secretario, un prosecretario, 4 vocales, un suplente, un delegado por la Federación, 4 suplentes para la misma.—El secretario, Simón Joselevich. v20

VENTAS VARIAS

ARMAZONES, HELADERAS, INSTAlaciones vendo, fábrica Callao 714. v26

ARMAZONES, MOSTRADORES, HEladeras, instalaciones baratísimo, Rivadavia 1769. v26

A 30 $ DENTADURAS GARANTIDAS para masticación perfecta, Uruguay 196. v23

ARMAZONES, MOSTRADORES, heladeras, instalaciones vendo barato, Cerrito 778. v26

ARMAZONES, MOSTRADORES, HEladeras, instalaciones, liquidación, 20 o|o, Corrientes 1681. v26

ARMAZONES, MOSTRADORES, HEladeras, barato, liquidación, carpintería Italiana, Cuyo 1278. v26

ARMAZONES, HELADERAS, FIDEEras, instalaciones vendo, Cangallo 1777. v25

ARMAZONES, MOSTRADORES, HEladeras, instalaciones, barato, Callao 160. v26

ARMAZONES, MOSTRADORES, HEladeras de almacén, vendo, B. Mitre 2263. v26

ARMAZONES, HELADERAS, INSTalaciones, liquidación, Triunvirato 415. v21

A PLAZOS TRAJES FACILITA EL Corte Anatómico, Corrientes 1894, sastrería proveedora de la casa Real de España. v25

AL—HOY A LA 1 P. M. REMATO armazón, mostradores, caja de fierro, heladeras, báscula, aparatos de níquel, balanza, Cochabamba 3999 y Artes y Oficios. Ver sección remates Berdaguer.

A LOS COCHEROS DE PLAZA—Con el fin de evitar la crítica que se les hace sobre la higiene de sus trajes, y en consideración al gremio de cocheros en general; ofrézcoles un traje de buen brin para el verano, compuesto de saco, chaleco y pantalón, por el ínfimo precio de $ 12.50 m|n, cada traje, en la seguridad de que el público los festejará, Cevallos 351. v21

BANCO CARPINTERO MUEBLERO de algarrobo vendo, Sáenz Peña 112 antes Lorea.

CAJA DE ACERO CASI NUEVA SE vende barata, Medrano 887.

CALESITA VENDO DE OCASION, Agüero 535. v21

CARTON DE BUENA CALIDAD, EN cilindros se vende, tratar San Martín 175. v22

VENTAS VARIAS

CILINDROS DE CARTON DE BUEna calidad, se venden, tratar San Martín 175. v22

CINEMATOGRAFOS DE campaña! no más alquiler cintas, por poca plata se hacéis propietarios programa, vendo stock casi nuevas, 20 centavos metro, Biógrafo Imperial, Cangallo 771. v21

CAJONES DE SEGURIDAD "AUTOplex" para mostrador contra ladrones, dando la alarma y hacen el control. Son los fieles guardianes de los intereses del patrón. Unicos vendedores The Barbicane Co., Corrientes 354. Prospectos gratis por correo. v23

GRAFOFONOS, APARATOS espléndidos y discos vendo á pagar en 10 meses, Salta 366, Persistent Co. v21

POLIPHON CON 15 DISCOS DE acero, funciona mediante un níkel de 0.10, se vende, ocasión, Salta 366. v22

HORNEROS; COMBUSTIBLE PARA hornos de ladrillos vendo barato, Rivera 1443. v26

HELADERAS NORTEAMERICANAS, construcción esmerada y elegante á pagar en 10 meses, Salta 366.—Persistent Co. v23

LONA DE HILO PARA TOLDOS Y cortinas la casa se ocupa de la confección y colocación á precios módicos Rivadavia 1365. v34

NAFTA PRATT Y ACEITES MINErales á precios de mayoristas véndese cualquier cantidad, compañía La Petrolífera, Uruguay 118. v21

SE VENDE BASCULA DE 500 KILOS, tratar General Hornos 253.

SE VENDE BANCO DE LUSTRAR calzado, Tucumán 1088. v23

SE VENDE UN BANCO DE LUSTRAR y otros artículos de salón, Ombú 488. v21

SE VENDEN LOS UTILES CON clientela buena de un taller de planchado, Victoria 2688.

SE VENDE UNA CONSERVADORA de helados de 4 tubos, extranjera, con un año de uso, Cuyo 2401.

SE VENDEN 100 TDAS. SAL DE CAdiz, un poco avería, barata, por carta R. Pérez, Maipú 450 ó Bolívar 136. v22

SE VENDE POR 1/4 PARTE DE SU valor, espléndido quiosco que figuró en la Exposición de Agricultura, cedro macizo, Cevallos 1680. v22

SE VENDE UN MOLINO A VIENTO, con motor grande casi nuevo y dos tanques de 10.000 litros cada uno, Uruguay 421.

SE VENDEN SEIS APARATOS (BInóculos automáticos), funcionando en una exposición, para tratar V. L. Thames 1859.

TACHOS PARA JABONERIA EN perfecto estado de uso, de 10.000 y 4000 kilos de cabida, canchas, básculas y demás enseres, como para montar una fábrica inmediatamente, se ofrecen verlos y tratar, Paraguay 4458, todos los días de 8 á 12 y de 2 á 6. v24

VITRINAS, PUERTAS CON vidrios, para armazones, varias hojas se venden, Victoria 1374.

VENTILADORES EN BUEN USO SE venden, cinco Dayton de cielo raso de cuatro patas, ocurrir en el teatro San Martín, Cuyo 752, de 10 á 12 y de 2 á 6 p. m. v23

ARRENDAMIENTO DE TIERRAS

ARRIENDO 210 HECTAREAS CAMPO flor en 4 chacras alambradas, población, monte y aguadas, á 20 cuadras estación Trenque Lauquen, tratar Rivera 391, Buenos Aires. v3

ARRIENDASE PROXIMO A ESTAciones Arribeños, Teodolina del F. C. Pacífico, dos mil cuadras de primer orden, para agricultura, para tratar, Florida 390. v4d.

AGRICULTORES: PROXIMAS ESTación Céres F. C. C. A., arriéndanse tres fracciones de 330 h. cada una, primer año gratuitamente. Tratar Camilo Crotto, Avenida de Mayo 840, 3 p. m. v22

A 15 CUADRAS DE LA ESTACION Los Angeles, Compañía General de FF. CC. en la provincia de Buenos Aires, se arriendan para ganadería y por el término de 4 años, 400 cuadras para tamberos, dividido en 2 potreros y con varias poblaciones. Para informes y tratar con Alejandro Uslenghi Carmen de Areco. v27

B. ALCHOURRON Y Hnos, RECONquista 432, tienen para arrendar particularmente los siguientes campos:

766	cuadras en Chascomús.
1.400	hectáreas en Ayacucho.
2.100	hectáreas en Rauch.
2.000	hectáreas en el mismo partido de Rauch.
2.000	hectáreas en Balcarce, sobre el pueblo.
600	hectáreas en el mismo partido de Balcarce.
2.900	hectáreas en Necochea, estación San Cayetano.
4.300	hectáreas en Necochea, sobre el ramal de Cooper al Cristiano.
3.600	cuadras en Juárez.
900	hectáreas en Balcarce, cerca de las estaciones Vivoratá y Cobo.
1.300	hectáreas cerca de Colman, F. C. S.
6.000	hectáreas en estación Segurola, F. C. S.
2.400	hectáreas en Magdalena, F. C. Sud.
470	cuadras en 25 de Mayo.
10.000	hectáreas en Italó, F. C. P.

Todos estos campos están muy bien ubicados con respecto á estación de ferrocarril, y en su gran mayoría, además de ser tierras aptas para ganadería y agricultura, tienen comodidades en potreros, poblaciones y aguadas. v22

CAMPO DE 415 CUADRAS EN LA estación García F. C. O., se arrienda para agricultura ó ganadería, ocurrir Rivadavia 722, de 1 á 3. v22

CHACRITA CON BUENA CASA DE 6 piezas, etc., próxima á pueblo se toma en arrendamiento por año, ofertas á A. M., Río IV 1623, Flores. v21

CAMPO EN MAGDALENA, SE arrienda para agricultura ó ganadería 180 cuadras de buen campo, cerca de la estación con población, etc., tratar con Alberto Olivera, Corrientes 633. v21

SE ARRIENDAN 3.000 HECTAREAS de campo virgen para pastoreo con pasto abundante y dos molinos por cualquier tiempo (hasta cinco años). Dirigirse al señor Luis Lariguet, hijo. Los Callejones (F. C. Oeste). v22

SE ARRIENDAN PARA EL 1o. DE Enero en General Lavalle, 2300 hectáreas de campo de invernada (flor de campo) muy conocido por Los Rincones de Ajó, poblaciones, aguadas permanentes, dividido en potreros, próximo á la estación Divisadero (ramal á Juancho), ocurrir Avenida Alvear 367. v22

UNA LEGUA DE CAMPO, BUENO para ganadería, dividido en tres potreros, con buenas poblaciones de material con un galpón del mismo de 120 metros cuadrados, conocido por La Paloma, situado á 6 leguas de Bolívar, se hará contrato desde el 1o de Enero, para tratar ocurrir á José Guitart, Bolívar (F. C. S.) v22

ANIMALES Y RODADOS

ATENCION: CARRUAJES EN VENta, verdadero surtido, construcción

AMERICANAS! BREAKS CON y sin vidriera, ocasión 25 de Mayo 522.

AUTOMOVIL RENAULT, LANDAUlet, cuatro asientos, se vende barato, ocurrir Corrientes 550, v24

AUTOMOVIL RENAULT, 2 CILINdros, 14 H. P., landaulet, vendo, Rivadavia 1757. v22

AMERICANAS, 3 MILORDS, 4 breaks char á ban, se vende, Defensa 1424. v23

AUTOMOVIL VATURETTE TIPO carrera, 4 cilindros, en perfecto estado, vendo, Rivadavia 1757. v22

AMERICANA, DOCKAR DE PASEO, caballo y guarnición vendo, Castro Barros 1050.

ATENCION VIS A VIS IMPORTADO, Million Guiet en muy buen uso, vendo, Cuyo 1730.

ALERTA! MILORES LLANTA GOMA y fierro, faetons, charrets, ocasión 25 de Mayo 522.

ALERTA! FURGONES, LIVIANOS, reparto, chatitas, jardineras, amansadoras, ocasión 25 de Mayo 522.

ALERTA! GUARNICIONES, BRECKEsito p. niños, sulkys, con capota, ocasión, 25 de Mayo 522.

AUTOMOVIL MUTEL 16-20 H. P. landaulet en perfecto estado, á prueba y á plazos se vende, B. Mitre 2728. v22

ATENCION BREAKS DE niños, HAY varios en venta, Cuyo 1730. especial para campo, casa P. Maestro, Cuyo 1730.

ATENCION, MILORES DE USO particular, llantas goma, id. de acero, vendo, Cuyo 1730.

AUTOMOVILES SE VENDEN COMIsión, anticipamos dinero á cuenta de su venta, "Auto Norte", Salguero 2080. v27

ATENCION, MILORES NUEVOS modernos, llantas goma, id de acero, construcción inmejorable, vendo, Cuyo 1730.

ATENCION! CARRUAJES NUEVOS, modernos, milords, coupes, dockar, llantas de goma, breaks rodado alto para campaña á buen precio vendo, San José 1442. v26

ANIMALES Y RODADOS

AMERICANAS, BREAKS, VIS A VIS importados surtido para campo, milores, precios convenientes, Alsina 2681, fábrica. v23

AMERICANAS A VIDRIERAS, ID. A cortinas, las hay de 2, 4 y 6 asientos, breaks de todo estilo, elegantes dogcarts de 4 ruedas, tílbury, sulky con capota, etc., y guarniciones, vende P. Maestro, Cuyo 1730.

ATENCION—LIQUIDACION DE MIlores usados, llantas de goma, desde 1.500 pesos, coupés, furgones, breacks, faetones, americanas, breacks para niños, guarniciones, caballos, facilidades de pago, Bernardo Kahn, Ascuénaga 726|28. v28

BICICLETAS USADAS SE LIQUIdan, garantidas, Piedras 451.

BREAK SE VENDE DE OCASION, grande, muy bueno, Saavedra 50. v22

BURRAS LECHERAS SE VENDEN, Arenales 2299, U. T. 1395, Juncal. v21

BICICLETAS, NEGOCIO. SE VENDE por no poderlo atender, barato, avenida Sáenz 1163. v22

BICICLETA FLAMANTE EN 75 $ Y otra en 35 vendo, por ausentarme, Tucumán 2162. v23

BICICLETAS RUDGE WITHWORTH las mejores del mundo, á plazos y al contado vende únicamente The Barbicane Co., Corrientes 354. v23

BICICLETAS, BICICLETAS CUALquier marca y á plazos, en la forma más ventajosa para el cliente, vendo, Salta 366, Persistent Co. v21

BICICLETAS!!! MARCAS: PERSIStent, Humber, Peugeot, Triumph, Rougé, Withworth, Tres Fusiles, Monarch, Raleigh, Gloria, Estrella y otras vendo á pagar en 10 meses, Salta 366. —Persistent Co. v23

BICICLETAS RUDGE WITHWORTH, las mejores del mundo, de carrera, de paseo, de carrera y de lujo, al contado y á plazos, únicamente las venden los representantes The Barbicane Co., Corrientes 354. v30

COCHE CON NUMERO GUARNICIOnes y caballo, se vende, Jujuy 52.

CABALLOS DE TIRO PESADO SE liquidan tres, Cabildo 2950. v22

CABALLO DE TIRO SE COMPRA, Chacabuco 369.

CABALLO BUENO A PRUEBA Y sulky juntos ó separados vendo, Victoria 710, á E. L.

CHARRET, TOLDO Y GUARNICIOnes vendo, Parada 3 Cruces, tranvía Lacroze, Marcos Pintor. v21

CABALLOS, YUNTA DE TOBIANOS, tiran también solos, en venta Estados Unidos 3059. v21

COCHE PARTICULAR, HERMOSA yunta de zainos, se vende, para verlo, Humberto I 1150, tratar Lima 1719. v21

COMPRO YEGUAS DE BUENA CLAse, de preferencia pesadas, aunque estén muy estropiadas é inútiles para el trabajo; ofertas á Av. de Mayo 676, 4o. piso, izquierda. v21

ESPLENDIDA OCASION, AUTOMOvil Panhard 35 HP., carrocería landaulet Binder, dirigirse Blandengues esq. Av. Vertiz 1200, Belgrano. v23

FIAT, DE 20 HP, LANDAULET LImousine, vendo; verlo 8 a. m. á 1 p. m., Pasco 261. v22

LIQUIDO 16 CABALLOS y 4 COCHES, Piedras 1707, tratar hasta las 7.

MILOR NUEVO. VENDESE $ 1.500, Juramento 2995 (Belgrano). v22

MILORES CON O SIN APARATO "Odipar", breaks nuevos y ocasión, á plazo vendo, Alsina 2681. v22

PERRO DE CASA, CACHORRO, IMportado se vende, Lavalle 1443.

PADRILLO ALAZAN PURO SUFfolk Punch, tres años, inscripto; vendo, Beruti 44. v21

POTROS PADRILLOS CARRERA, yeguas de pecho, potrillos Clydesdale y percherones puros, se venden, Suipacha 1058. v22

SE VENDE CARRITO Y MULA A prueba, ver de 8 á 11 Garay 1443.

SE VENDEN DOS CARNEROS LINcoln importados, baratos, P. Colón 413. v21

SE VENDE MUY BUEN CABALLO de tiro y de silla, Amenábar 2148, Belgrano. v21

SE VENDE YUNTA DE CABALLOS pura sangre, Hackney, informarán Avda. Alvear 107. v21

SE VENDE UN COCHE CON LLANtas de goma con dos lindos caballos, Avenida Quintana 296, para verlo antes de las 12. v21

VENDO 6 MILORDS LLANTAS GOma, caballo,guarnición, Gallo 2576. v22

VENDO DOS CHATITAS DE VIA Y jardinera panadero, Cuyo 3759. v28

VENDO BREAK, AMERICANA DE campo, charret, chatita, Castro Barros 1050.

VENDO CABALLO DE 4 años, TIRA solo y en yunta, de 8 á 12 m., Quintana 296.

VICTORIA VENDO EN 480 $, ROdado alto, venia Victoria 1774, tratar con el dueño Ríos, Sarandí 896. v22

YEGUAS Y POTRANCAS MUY buenas para pisadero, gordas de alfalfa se vende cualquier cantidad, Brasil 3151, Grippo y Bollón. v22

ALQUILER DE CASAS Y LOCALES

ALQUILASE UN GRAN NEGOCIO, Uruguay 459. v21

ALQUILO NEGOCIO, EDIFICIO nuevo, 160 $, Solís 619. v21

ALQUILASE EN LOMAS CASA NUEva, C. Pellegrini 481, en 85 $. v24

ALQUILANSE COMODOS DEPARtamentos, Belgrano 1781. v23

ALQUILASE DEPARTAMENTO ALto y bajo, Tacuarí 1434.

ALQUILASE CASA, 5 PIEZAS amuebladas, verla de 2 á 5, Laprida 1719. v23

ALQUILASE TERRENO GRANDE, Serrano 589, empedrado 1/2 cuadra Triunvirato, 80 $. v22

ALQUILO CASA, CANGALLO 3379, tratar Ramón L. Falcón 1544, Flores, llaves en los altos 3375. v23

ALQUILO NEGOCIO Y COMODIDAD para familia, Santiago del Estero 428. v21

ALQUILASE CASA DE ALTOS, CINco piezas, todas á la calle, Dulce é Irala. v22

ALQUILASE BUEN LOCAL ESPAcioso, Florida 740, verlo de 1 á 3, tratar Victoria 372. v22

ALQUILO CASA LAGUNA 931, DOS piezas, comedor, galpón, Lavalle 2102. v21

ALQUILO CASA RIGLOS 640, PREcio 70 $, tratar de 3 á 6 p. m. con comodidades. v22

ALQUILASE CASA DE 3 PIEZAS, cuarto baño, gas, aguas, cocina, en 65 $, Amenábar 2473. v22

ALQUILO 2o. PISO, CASA NUEVA, 8 hab., aire, luz, y confort, S. Juan 2631. v22

ALQUILO ESPLENDIDO PRIMER piso, lujo, confort y comodidades, Estados Unidos 1020. v21

ALQUILO CASA LAFUENTE Y DIrectorio, recién construída, tratar Lafuente 271, Flores. v21

ANCHORENA 1457 A 63. A MEDIA cuadra de Santa Fe, alquílase casa con 6 piezas y demás comodidades. v21

ALQUILASE DEPARTAMENTO DE 3 piezas, con ventanas á la calle, casa de altos, Alsina 2832. v21

ALQUILO CASAS, CASITAS 35 $ A 1,500, piezas 10 $ á 60; deptos. nuevos 30 á 150, Piedras 347. v21

ALQUILO DOS ESPLENDIDOS SOTAnos, Lima 1909, tratar Moreno 1021.

ALSINA 982, ALQUILASE CASA; ADministración de Propiedades, Francisco L. Basset, Cangallo 666.

ALQUILO CASAS DE 60, 70, 85, 110, 125, 140, 160, 180, 200, 250 á 900 $, Montevideo 767.

ALQUILASE UNA CASA 7 HABITAciones, luz eléctrica, agua caliente, etc., precio 170 $, Venezuela 3245. v21

ALQUILASE CASA CON SALON PAra negocio, 2 piezas y servicios, calle Chiclana 3688, tratar en la misma de 1 á 4. v21

ALQUILASE CASA LUJOSA, GUIDO 384, á 50 metros de Callao, con 10 piezas, 3 estufas, etc., verla y tratar de 9 á 11 ó de 2 á 5. v21

ALQUILASE HERMOSA CASA FAMIlia, todo el confort, Güemes 3091-97 tratar Billinghurst 1755, 9 a. m. solamente. v22

ALQUILASE CASA FLAMANTE, 6 piezas, de las cuales 4 á la calle, dependencias y todo confort moderno, Tucumán 1335, tratar Suipacha 68. v22

ALQUILASE UNA CASA BAJA DE 2 piezas principales, gas, luz eléctrica agua caliente, verla y tratar de 9 á 11 a. m. y de 1 á 4 p. m., Deán Funes 534. v21

ALQUILASE LINDA CASITA, 4 PIEzas y cocina, todo confort, alquiler 60 pesos, para verla, Girardot 3, esquina Dorrego, también se hace contrato. v27

ALQUILER DE CASAS Y LOCALES

ALQUILASE GRAN CASA EN LO mejor de la Boca, frente á la iglesia, apropiada para farmacia ó confitería en la calle Olavarría 568 al [illegible] tratar en la misma. v22

ALQUILO CASA MODERNA, CHARcas 4739, cinco piezas, 2 de servicio, cuarto de baño y demás comodidades, llaves en los altos, tratar Ascuénaga 546. v21

ALQUILASE CASA, BAJA, CON UN inquilino, contrata 130 $, á familia ó negocio, San José 1390, tratar Paraguay 1002.

ALQUILO ESPLENDIDA CASA, ALta, todo confort moderno, diez piezas, Carlos Calvo 1486, tratar Moreno 1921.

ALQUILASE CASA CENTRAL DE alton $ 220, para corta familia de personas mayores, 5 piezas, etc., verla de 9 á 3, Moreno 925.

ALQUILO LOCALCITO CON VIDRIEra de Callao á 25 de Mayo, de Belgrano á Lavalle, en 70 $, más ó menos por carta, Rivera 1356. v22

ALQUILO CASITA 2 PIEZAS Y COmodidades, antes de llegar á San Martín, tranvía Lacroze, informes Sarandí 217. v22

ALQUILASE JUNTO O SEPARADO negocio moderno de 10 por 5, 4 grandes piezas, gran patio, con ó sin contrata, frente un teatro, verlo y tratar Paraná 465 y 467, de 9 á 11.

ALQUILASE CASA NUEVA, DE 2 piezas y cocina grande, con árboles frutales, á 2 cuadras del tranvía 99, Concordia 691, Floresta; tratar Méjico 1524.

ALQUILASE NEGOCIO CON GRAN vidriera con instalación eléctrica y toda comodidad para familia, hay muebles para casa de modas ó otro negocio, precio módico, Entre Ríos 239.

ALQUILASE CASA DE ALTOS, MOderna, recién construída, 11 piezas, con mirador, gran terraza, etc. y todo confort, Av. San Juan 1977, verla á todas horas del día. v21

ALQUILANSE 2 CASITAS RECIEN terminadas de 4 piezas y servicio cada una, en Villa del Parque, á dos cuadras de la estación, calle Simbrón 3514 y 3522; para tratar Méjico 715, B. Aires; precio 70 $ cada una. v21

ALQUILASE THAMES 1930, CASA alta, de 8 piezas, vestíbulo, pieza de baño, despensa, pieza de servicio, luz eléctrica, gas y todas las comodidades; precio 200 $, llaves en los bajos, tratar Suipacha 185. v21

BUENA CASA MODERNA CON TOda clase de comodidades, al lado de Cabildo, altura 800, calle Chacarita 2451, se alquila barato; tratar con Serodino, Callao 1081. v21

ALQUILASE UNA CASA BAJA DE 7 piezas principales, gas, luz eléctrica, agua caliente, verla y tratar de 9 á 11 a. m. y de 2 á 4 p. m., Deán Funes 534. v23

ALQUILASE LINDA Y COMODA CAsa, Alvarez 2466, á media cuadra de Santa Fe, de 6 piezas, dos altas, agua corriente y gas, llaves 2468, tratar Viamonte 1830. v23

ADMINISTRACION DE PROPIEDAdes del Banco de Italia y Río de la plata, B. Mitre 448. Alquílase:

Paseo de Julio 1260; tres departamentos de altos modernos de dos salas con balcones á la calle, cinco piezas, cuarto de baño, cocina, despensa, etc, ascensor para todos los pisos llaves P. de Julio 1258, de 8 á 10 a. m. y de 12 á 5 p. m., tratar en el Banco.

Pozos esq. Humberto 1 una casa para negocio y cuatro para familia con todas las comodidades modernas recién construídas. Verlas en las mismas, tratar en el Banco.

En Adrogué, casa quinta con todas las comodidades en frente á la estación Adrogué, se alquila por toda la temporada. Verla en la misma, tratar en el Banco. v23

ADMINISTRACION DE PROPIEDAdes del Banco Francés del Río de la Plata, Reconquista 157.

SE ALQUILA

RIVADAVIA 1569: hermosos deptos. modernos frente á la plaza Congreso, 4 habit. y depends., ascensor, luz eléctrica, etc.

24 DE NOVIEMBRE 423: moderna, recién construída, 8 habits. principales, 3 p. servicio, hall, etc.; abierta de 1 1|2 á 4.

25 DE MAYO 175: para escritorios, 10 habits. y depends.

MORENO 1939: local para negocio, 3 piezas y depends.

QUESADA 2343: buen chalet amueblado, 10 habits. gran jardín y depends.

B. MITRE 263: 2 piezas para escritorios.

VIAMONTE 1273: hermosa casa con todo confort moderno, 8 habits., 3 p. servicio y depends.; abierta de 9 1|2 á 11.

VICTORIA 1066: buena casa recién refaccionada, 12 habits. y depends.

LACAR 1571 (Parada Talar T. R.), 8 piezas y depends. con 4000 vs. de terreno.

CUENCA 89: moderna, de lujo y confort, 8 habits. y depends., en la mejor situación de Flores.

PAMPA 2810: cómoda y amplia casa de salas, 5 piezas, baño, galpón, jardín y muchas comodidades; abierta de 9 á 11.

LAGUNA esq. SAN PEDRO (Floresta), buenas casitas recién concluídas, 2 piezas y dependencias.

MELIAN 2110: 4 piezas y depends.

AGUIRRE 482: hermosa casita 4 piezas y depends.

HUMBERTO I 3197: buena esquina con pieza y dependencias.

CRAMER 2092: moderna, muchas comodidades, 8 habits. princ., 3 p. servicio y dependencias.

AYACUCHO 1866: amplia casa para familia, 18 habits., 3 p. servicio, baños y depends.; abierta de 7 1|2 á 9.

MORENO 925: hermosa casa 4 habits. y dependencias.

ESMERALDA 564: 7 habits. y depends.

LAVALLE 1577: 6 habits y depends.

MORENO 1935: moderna, 7 habits y dependencias. v22

CASA DE BAJOS SE ALQUILA, 7 piezas, recién arreglada, Arenales 2859.

CASA LORIA 136, SE ALQUILA, tratar Victoria 672, escritorio 12.

CASA DE LUJO RECIEN CONSTRUIda, se alquila, Agüero 258. v21

CASA SE ALQUILA, PICHEUTA 215, Caballito. v21

CASA NUEVA, MODERNA, ALQUIlase, Alvarez 747, todo servicio. v25

CASA SE ALQUILA 9 PIEZAS Y demás comodidades, Catamarca 682. v22

CORRALON, CABALLERIZA Y dormitorios, alquilo, tratar Acevedo y Warnes, almacén. v22

CASA NUEVA 8 PIEZAS, 2 DE SERvicio, baño, cocina y más comodidades se alquila, Paraná 358. v27

CASA CON TODA COMODIDAD SE alquila, Santa Fe 2520, tratar Santa Fe 2517. v22

CASA RECIEN REFACCIONADA, DE 8 piezas, en el gran barrio, Libertad 1292, se alquila. v23

CASA SE ALQUILA, CURAPALIGUE 1335, con 8 habitaciones, agua semisurgente, cielos rasos, en 50 $. v21

CASA ALQUILO, 3 PIEZAS, COMEdor, baño, Sud América 937, Flores, tratar Neuquen 3793. v21

CASA SE ALQUILA, 5 PIEZAS Y demás comodidades, Charcas 4189, tratar Reconquista 584. v21

CASA DE 3 PIEZAS, RECIEN PINtada, alquilo, á corta familia, Patricios 34.

CASA DE 8 PIEZAS Y TODA CLASE de comodidades, se alquila, San Pedrito 249, tratar B. de Irigoyen 236. v22

CASA SE ALQUILA CON 4 HABITAciones y puerta de negocio, y un galpón que mide 8v25, para comercio ó industria, Independencia 4369. v22

CASITA SE ALQUILA, COMEDOR Y 2 piezas, baño, cocina, etc., Godoy Cruz 1271, llaves al 1328, tratar Cangallo 1420. v25

CASA MODERNA, CON VESTIBULO é instalaciones eléctricas se alquila, Alsina 2595, tratar Florida 239, escritorio 6. v21

CASA CHICHE ALQUILASE, FRENte parque Lezama, en 130 $, á buena familia, Balcarce 1485, verla de 9 á 11, llaves á la confitería. v21

CHARCAS 939 COMODA, CASA CON sótano, etc., se alquila con contrato en 360 $, tratar R. Alcorta, Cuyo 357. v26

CHALET SE ALQUILA CON 5 HABItaciones y demás comodidades, jardín y quinta con árboles frutales, Washington esq. Blanco Escalada, Belgrano. v22

CASA MUY COMODA, CENTRAL con 10 piezas amplias y demás servicios, se alquila, verla Junín 1252, altos; tratar al núm. 1250, alquiler 300 pesos. v24

CASA ALTOS Y BAJOS BIEN AMUEblada alquilo por la temporada de verano 6 más. A un paso de Cabildo verla y tratar de 2 á 8 p. m. Pino 2346, Belgrano. v21

CASA QUINTA, TODAS COMODIDAdes, recientemente refaccionada y decorada, alquílase; Bella Vista 477, Flores; informes San Eduardo 1713, entre B. Vista y Moreira; visítese.

CASA LINDISIMA SE ALQUILA, los altos de la esq. Cevallos y Pavón, con frente á plaza Garay y á 4 cuadras de Constitución; 11 habitaciones y todo su confort, luz eléctrica, teléfono, etc., tratar Pavón 1901.

[illegible] habitaciones y demás dependencias de servicio, agua corriente y cloacas, frente á la estación Palermo F. C. P., llaves Charcas 4840, tratar La Inmobiliaria, San Martín 235. v21

CASA BAJA SUNTUOSA, RECIENTEmente terminada se alquila, sin altos, ricamente decorada, vestíbulo, 6 grandes piezas, precioso cuarto de baño completo, hermosa cocina, 3 patios con toldos, luz eléctrica, gas, campanillas, nada falta, ideal para novios, Río Bamba 1240, tratar al lado. v22

CASA CHIC DE ALTOS, CON SEIS habitaciones, piezas de servicio, w. c. y baño con servicio de agua corriente, luz eléctrica y demás comodidades, tranvía á la puerta, para todas direcciones, se alquila, Charcas 4752, llaves Charcas 4840, tratar en La Inmobiliaria San Martín 235. v21

DEPARTAMENTO DE 3 PIEZAS ALquílase, Rincón 832. v22

DEPARTAMENTO MODERNO ALquilo, Ayacucho 1045. v22

DEPARTAMENTO MODERNO ALquilo, Tucumán 1544. v22

DEPARTAMENTO DE 4 PIEZAS SE alquila, Suipacha 550. v21

DEPARTAMENTO MODERNO ALquílase, Alvarez 751, todo servicio. v21

DEPARTAMENTO ALTOS, 4 PIEZAS, gran patio á la calle, muy barato, Gallo 84. v21

DEPARTAMENTO DE 3 PIEZAS Y comodidades se alquila, Lavalle 2046. v21

DEPARTAMENTO A LA CALLE, ESpléndido alquílase, familia decente, Venezuela 2475. v22

DEPARTAMENTO A LA CALLE ALquilo, 75 $, otro 45, patio, aire, luz, San José 1390, tratar Paraguay 1003.

DEPARTAMENTO SE ALQUILA, 6 piezas y vestíbulo, cuarto de baño, w. c., 2 balcones, Paseo Colón 1321. v24

DEPOSITOS PARA MERCADERIAS, se alquilan, Calle Méjico 347, esquina Paseo Colón, ocurrir Bmé. Mitre 858. v25

DEPARTAMENTO SE ALQUILA, calle Andes 850 de 4 piezas, cocina, etc., precio 90 $, tratar Cangallo 2214, de 10 á 12.

DEPARTAMENTO NUEVO, FORMA casita, 4 piezas, baño, cloacas, comodidades, 80 $, para matrimonio solo, alquilo, Pavón 2845. v21

DEPARTAMENTOS DE 3 Y 4 HABItaciones y comodidades, en casa recién pintada se alquilan en 90 y 100 pesos, Andes 1659 á 30 metros de Las Heras, tratar Victoria 372. v22

DEPARTAMENTOS DE 3 PIEZAS Y cocina, alquílanse dos al precio de 50 y 60 pesos, respectivamente á personas mayores sin chicos; únicos inquilinos, E. Ríos 2089. v21

ESPLENDIDA CASA MODERNA ALquilo, Victoria 3158. v22

EN FLORES SE ALQUILA UNA parte de una casa, con todas comodidades, 60 $, Flores 4450. v21

ESQUINA ALQUILO EN FLORES, barata, San Eduardo y Morelos, para negocio, agua corriente, sótano, etc., tratar Córdoba 1095. v22

EN RAMOS MEJIA SE ALQUILA casa quinta por año ó por la temporada, Machado entre Gaona y la vía, tratar Rivadavia 3423. v21

EN VILLA LUGANO, FRENTE A LA estación y sobre el camino al aeródromo, se alquila espacioso negocio con comodidades, dirigirse en el mismo. v21

EN ADROGUE, SE ALQUILA PRECIOso chalet, 5 piezas, jardín y molino, 5 cuadras de la estación, frente al chalet de lata $ 70, informes B. Mitre 1322, Bs. As. v22

EN MERLO, ALQUILASE CASA nueva, 5 piezas, baño, cocina, dependencias, jardín, frente la vía á una cuadra de la estación, alquiler 80 $, tratar Gallo 2244. v21

EN BELGRANO, SE ALQUILA A 1 cuadra de Cabildo, Apipé 2270, esquina Obligado, una casa nueva de un hall, 5 piezas, servicio, baño, cocina á gas, aguas corrientes y demás comodidades, en 160 $, verla de 1 á 5. v21

EN VILLA URQUIZA SE ALQUILA casa de 4 piezas, hall, cuarto de baño, etc, gas y aguas corrientes, Olazábal 4991, á veinte metros de Triunvirato, tratar San Martín 195, escritorio 3. v21

EN LANUS SE ALQUILA UNA CASA [illegible] cuatro habitaciones [illegible] comodidades [illegible] Pringles 391, llaves en el almacén de la esquina, tratar en Buenos Aires, Huemberto 1º 755, dpto. 6.

EN EL CABALLITO, CALLE PUAN 360 y 362, se alquilan dos casas nuevas, constan de sala, comedor, tres dormitorios, cuarto de servicio, galerías y hall, tienen obras de salubridad, visítese, tratar Perú 1391. v21

EN RAMOS MEJIA SE ALQUILA con 3 años contrato la quinta conocida por "Las 14 Hectáreas", compuesta de 7 habitaciones y depends., gran jardín, potrero, molino, tanque y cañerías; tratar Banco Francés, Reconquista 157. v27

ENRIQUE D. LAGOS Y Cía.—ADMInistración de propiedades.

EN ALQUILER

INDEPENDENCIA 1868. — Departamento 3, bueno para corta familia.

INDEPENDENCIA 1870. — Casa alta, 5 habitaciones y toda clase de comodidades. Las llaves de ambas en el número 1868 depto. 7.

LAVALLE 1206.—3er. piso izquierda, 6 habitaciones, cuarto de baño y demás comodidades. Hay ascensor. Visítese de 3 a. m. á 5 p. m.

BELGRANO 2575—Casa alta con 8 habitaciones, cuarto de baño de servicio y demás comodidades. Puede verse de 2 á 5 p. m.—Enrique D. Lagos y Cía. v22

GALPON NUEVO PARA industria, depósito, negocio se alquila, esquina Luca y Salcedo. v23

GRAN GALPON, ANCHO 22 METROS, largo 20, alto 7, puerta independiente, entrada para carro, alquílase para depósito ó industria, con ó sin pesebres, Gascón 301. v21

HUMAHUACA 1374, ESQUINA A RIO Janeiro, se alquila un departamento de 4 piezas, con todas comodidades en casa respetable á personas mayores ó matrimonio solo. v22

LOCAL GRANDE Y MODERNO SE alquila, esquina Cuyo y Larrea. v23

LOCAL PARA GARAGE CENTRAL, se alquila, ocurrir Corrientes 550. v24

LOCAL HERMOSO, NUEVO, SOTANO y comodidades alquilo, S. Juan 2635. v22

LOCAL A 2 CUADRAS DE PLAZA Mayo se alquila, Moreno 582, tratar al 588. v22

LOCAL DE 4.30x8, Y PIEZA ALQUÍlanse, con 6 tranvías, Curapaligue 252, Flores. v22

LOCAL ESQUINA, COMODO PARA cualquier negocio alquilo 90 $, San José 1394. v22

LOCALES PARA NEGOCIO, CASAS de familia y departamentos, se alquilan, calle Belgrano 2027. v21

LOCAL CON BUEN SOTANO Y ENtresuelo, provisto de montacarga eléctrico se alquila, Libertad 480 y 82, tratar Lavalle 1176. v22

LOCAL SE ALQUILA PARA NEGOCIO ó pequeña industria, O'Brien 128, entre Salta y Lima, 1800, de Salta á Lima.

LOCAL PARA NEGOCIO CON COMOdidades para familia, se alquila, calle Deán Funes 1805 esquina á Salcedo, casa nueva. v22

LUJOSA CASA HABITACION, FORmando esquina, Avenida de Mayo 1461, con calefacción, parquets, ascensor, etc., 3er. piso, se alquila en 700 $, tratar R. Alcorta, Cuyo 857. v26

LOCALES GRANDES PARA CASAS mayoristas tengo varios para alquilar, centrales y distintas ubicaciones, informará Suipacha 47, Manuel Parallé.

MAR DEL PLATA; SE ALQUILAN para la temporada casas grandes y chicas con ó sin muebles con lugar para automóvil, tratar calle Jujuy 55, entre 25 de Mayo y 9 de Julio. v24

MAR DEL PLATA SE ALQUILA casa Rioja 262, compuesta de sala, comedor, cinco dormitorios, pieza servicio, luz eléctrica, baño, aguas corrientes, jardines, las llaves Rioja 276 y para tratar en esta Pueyrredón 1449, de 2 á 3 1/3 p. m. v23

MAR DEL PLATA — SE ALQUILA por la temporada una casa muy cómoda, 4 dormitorios de 6 varas y el comedor de 12 varas, calle Mendoza entre 3 de Febrero y 11 de Septiembre, tratar en la capital, Rivadavia 3990. v23

NECOCHEA: SE ALQUILA PARA temporada baños espléndida casa muy central, 7 piezas, dependencias, etc., precio módico, tratar Tucumán 2761. v22

NEGOCIO ESQUINA CON GRAN SOtano, Avenida de Mayo esquina San José, especial para [illegible]

[illegible]

PARA TALLER DE MODISTA U otro destino, se alquila un gran salón con 3 habitaciones, Victoria 1458.

PARA CONSULTORIO O FAMILIA se alquila espléndido primer piso con ascensor nuevo, forma esquina, todas son salas á la calle, confort moderno, una cuadra del Once, Rivadavia 3113. v21

PARA DEPOSITO CORRALON, ETC. se alquilan juntos ó separados, dos grandes locales uno de 18 v. por 70 con galpón, sobre calle Paraguay 4466, casi esquina á Serrano y otro con dos piezas de material y tres de madera, de 22 v. por 80 sobre calle Serrano 2183, verlos y tratar Paraguay 4468, todos los días de 8 á 12 y de 2 á 6. v24

QUINTA EN MARTINEZ, SE ALQUIla con frutales, cochera y todas las comodidades, tratar Rodríguez Peña 1221, de 10 a. m. á 2 p. m. v22

QUINTA EN EL TIGRE, SE ALQUIla la de Eduardo Zimmermann, situada cerca de la iglesia y frente al río, tratar Cerrito 1160, U. T. 683 (Juncal). v22

SE ALQUILA UN LOCAL PARA NEgocio y dos piezas, Belgrano 1937. v22

SE ALQUILA CASA, CALLAO 1307, para tratar en la misma. v22

SE ALQUILA CASA, 25 de Mayo 336. v21

SE ALQUILA DEPARTAMENTO, calle Tucumán 1539. v21

SE ALQUILA CASITA DE 4 PIEZAS, Billinghurst 1519. v22

SE ALQUILA UN GALPON, LAMBARÉ 905. v22

SE ALQUILA UN DEPARTAMENTO de tres piezas, Montevideo 396. v21

SE ALQUILA CASA, 6 PIEZAS MOderna en 240 pesos, Río Bamba 728, tratar Tucumán 417. v22

SE ALQUILA PARTE DE UN CORRAlón para carros, capacidad para 20 caballos, Perdriel 755. v22

SE ALQUILA UNA CASA CON TODA comodidad, para negocio, Convención 1585, Flores. v21

SE ALQUILA UN DEPARTAMENTO de dos piezas y dos piezas más independientes, Agrelo 3534. v21

SE ALQUILA PRECIOSA CASA PAra familia, tratar Alciro Luchecci, Tandil. v26

SE ALQUILA UN GALPON GRANDE con dos piezas de material, Miriñay 1739. v26

SE ALQUILA UN CORRALON, CALLE Soler esquina Uriarte, para tratar Lavalle 456. v21

SE ALQUILAN EN TEMPERLEY, 1/2 cuadra Avenida Meeks, casas recién terminadas, Pringles 84. v21

SE ALQUILA UNA CASA CON 5 habitaciones en un galpón, Rivera 441. v21

SE ALQUILA CASA DE 3 HABITAciones y demás servicios, Seguí 666, Caballito.

SE ALQUILA CASA FAMILIA, CON toda clase comodidades, Belgrano 1779. v23

SE ALQUILA UN DEPARTAMENTO con 4 piezas, cuarto de baño y cocina, Alsina 1986. v23

SE ALQUILA GALPON PARA cualquier industria, con dos piezas, en Victoria 1778.

SE ALQUILA CASA BAJA CON mucho fondo, para negocio ó familia, tratar en la misma San Juan 2828. v21

SE ALQUILAN DOS ESPLENDIDOS locales para negocio, con comodidad para familia, Rioja 666 y 668. v24

SE ALQUILAN DOS DEPARTAmentos á la calle con cuarto de baño y pieza para hombre solo, Victoria 1330. v21

SE ALQUILA GRAN TERRENO Y piezas apropiadas para cochería, corralón ó cualquier fábrica, Patagones 2844, tratar Independencia 1784. v21

SE ALQUILA CASA, CON LOCAL para negocio y 6 piezas en la calle Loyola 554, tratar en la misma de 8.30 á 10.30 a. m. v22

SE ALQUILA CASA DE ALTOS EN la calle Libertad 1208, de 7 habitaciones, 2 piezas para servicios, cuarto de baño, etc, ocurrir Banco Comercial Italiano, Bmé. Mitre 464. v22

SE ALQUILA CASITA CHICHE, SAla, 2 dormitorios, comedor, vestíbulo, [illegible] tranvías todas direcciones, Inclán 760, tratar Chiclana 3060. v21

SE ALQUILA CASA DE CUATRO piezas amuebladas, pronta para habitarla, con todas las comodidades, frente á la Plaza del Congreso, tratar Alsina 1640. v21

SE ALQUILA, CORDOBA 1017, SALA, comedor, tres dormitorios, despensa, 2 piezas de servicio y demás accesorios, luz eléctrica, etc., tratar Tucumán 2032, de 10 á 11 a. m. v21

SOBRE RIVADAVIA PARA NEGOCIO y familia, esq. moderna. Unión y Olivera, Floresta, frente á gran estación tranvía, gran porvenir, alquilo E. P., Cangallo 876. v21

SE ALQUILA LA CASA EN FLORES calle Sud América 450, con 6 piezas y demás comodidades, verla de 2 á 4 y tratar Avenida de Mayo 695, 1er. piso. v21

SE ALQUILAN DOS GALPONES, UNO de altos y otro bajo, de grandes dimensiones y una fracción de terreno en la calle Agrelo 4046, tratar C. Barros 612. v21

SE ALQUILAN EN EL BARRIO MAS hermoso de la ciudad, Av. Alvear 1702 esquina Bulnes, casas señoriles para familias, ascensor, porteros, calefacción, etc., en 200 pesos. v22

SE ALQUILA LA ESPLENDIDA casa Lavalle 1161, con 25 piezas, próximo á los Tribunales y teatro Colón, para escritorios, hotel, pensión, etc., ocurrir Avenida Alvear 367. v23

SE ALQUILA CASITA EN SAN Martín, 3 piezas y cocina, pozo semisurgente, al lado de la estación; tratar Carlos Bot, Las Heras entre B. Mitre y Belgrano, "San Martín" F. C. R. v21

SE ALQUILA EN LANUS A 2 CUAdras de la estación una hermosa esquina moderna para negocio de panadería, con su horno correspondiente, San Carlos esquina Margarita, ocurrir Suárez 1323, Barracas al Norte. v27

SE ALQUILA UN GRAN ALMACEN, edificio nuevo de 10mx40m, á más tiene en el fondo un departamento para familia de 3 piezas, cocina y baño y un gran patio, para verlo todos los días Cerrito 846, tratar administración de propiedades C. Liguori é hijo, Reconquista 268. v22

SE ALQUILA UNA CASITA RECIEN concluida, calle San Blas entre Av. San Martín y Espinosa, Flores; de 4 habitaciones y demás servicios, tranvías 86, 94 y 95 pasan por la esquina; verla de 7 á 11 a. m., precio 80 $, ocurrir Cuyo 657. v22

SE ALQUILA EL CHALET DE ALtos y bajos, Av. San Martín 2064, entre Bella Vista y Trelles, Flores; de 12 habitaciones, 2 cuartos de baño con agua caliente y fría y demás servicios, garage para automóvil, jardines árboles frutales, etc.; verlo á toda hora, tranvías 86 pasa por el frente y 94 y 95 por la esquina, tratar Cuyo 657. v22

SE ALQUILAN LAS CASAS PRINgles 351 y 357, entre Días Vélez y Potosí, cada una con 5 habitaciones y dependencias. Precio: 150 pesos mensuales, con contrato por uno ó dos años. Para ir, tomar tranvías 86, 94 y 27. Las llaves en el almacén de la esquina Pringles y Potosí. Para tratar, de 1 á 2.30 p. m., en la calle Cuyo 517. Estudio del doctor Silva. v21

TERRENO ALQUILASE PARA DEpósito, California 600, tratar Carlos Pellegrini 791. v22

TERRENO GRANDE SE ALQUILA, todo ó parte, Cangallo 4221, verlo de 3 á 5. v21

TERRENO DE 8.000 VARAS SE ALquila para lo que se desee, Avenida Alcorta y Labardén, tratar Perú 1681.

TERRENO CON PIEZAS, DE 1.400 varas más ó menos, se alquila, con contrata, Rodríguez Peña 1426, tratar en la misma calle 1966. v22

HOTELES Y CASAS DE PENSION

A 30 $ PENSION, CON PIEZA Y completa 60 $, familia española, Rivadavia 1785. v25

A PASAJEROS FAMILIAS PENSION 45 á 50 $, sin cama 25 á 30 $, restaurant La Nueva Epoca, Perú 972. v24

A FAMILIAS Y PASAJEROS COMIDA y cama por día 2, 2.50 y 3 $ por mes 45 y 50 $, Hotel Centenario, Méjico 557. v21

BUENA PENSION CON O SIN PIEza, baño frío, caliente y luz eléctrica, casa de familia honorable, Santiago del Estero 180. v24

CASA DE PENSION ALQUILASE sala y pieza con pensión, Rivadavia [illegible]

[illegible]

EN CASA DE FAMILIA SE DA pensión, Maipú [illegible]. v21

GRAN HOTEL SAN FERNANDO abierto desde el 10 de Octubre, cocina de primer orden. v22

HOTEL FORMOSA. SE ALQUILAN piezas, con pensión y á la carta, Santa Fe 4117, [illegible]. v23

HOTEL MONDADO. PIEZAS RICAmente amuebladas para pasajeros y familias, á 1.50 por día, Victoria 940.

HOTEL RESTAURANT GARINI piezas confortables á 1, 1.50, camas 1 $, Talcahuano [illegible]. v23

HOTEL FRANCO-ITALIANO, BUENA pensión $ 30, con lindas piezas á la calle 35, por día 2.50 y 3 $, Belgrano 510.

HOTEL CENTENARIO, CORRIENtes 1619. Piezas de 2 hasta 3 $, salas á la calle, cocina á la italiana, á 2 $ [illegible]. v23

PENSION SE DA, CASA DE FAMIlia francesa, Chacabuco 257. v21

PENSION, PIEZA, FAMILIA FRANcesa, Corrientes 441.

PENSION Y PIEZA A HOMBRE solo doy, precio 57 $, familia, Cangallo 988.

PENSION SOLA O CON PIEZA, BAño, piano, teléfono, familia, Perú 571. v22

PENSION Y SALA AMUEBLADA Y otras piezas á matrimonio ó señores, Córdoba 858.

PENSION Y PIEZA ó SOLO PENSION se da en familia seria á 2 ó 3 caballeros, Chacabuco 129, 1ro., izq. v21

CASAS Y HABITACIONES BUSCADAS

ALQUILAR SE DESEA CASA DE 5 A 6 habitaciones, radio Coronel Díaz, Santa Fe, Malabia y Paraguay; tratar Bulnes 2079. v23

DESEO ALQUILAR CASA DE 5 á 6 piezas, 120 á 180, con contrato de 2 á 3 años, dirigirse á S. C., San José 197. v22

DOS CABALLEROS DESEAN DOS piezas amuebladas con pensión, radio 6 cuadras de la calle Belgrano 800, dirigirse por carta á Darío, Gral. Lavalle 783, Barracas al Sud.

JOVEN FRANCES DESEA PIEZA con pensión en casa de familia italiana decente, central casilla correo 540. v21

POR BULEVAR ENTRE RIOS, NEgocio ya establecido necesita casa con mucho fondo para refaccionar, pago buen alquiler, tratar Independencia 3319.

SE DESEA PIECITA, PARA JOVEN alemán, en casa de familia argentina, con pensión, desea ser único pensionista, radio central, ofertas Frote, Av. de Mayo 1328. v22

SE DESEAN DOS PIEZAS EN PUNto muy céntrico, con pensión, en casa de familia española, preferible catalana, para señor solo, contestar G. P., viajero, poste restante, correos.

ALQUILER DE HABITACIONES

ALQUILASE PIEZA CHICA, AVEnida de Mayo 776, piso 4o. v21

ALQUILASE 1 O 2 PIEZAS CON O sin pensión, San Juan 1523. v21

ALQUILASE UNA LINDA SALA, calle Belgrano 3538. v23

ALQUILASE PIECITA A HOMBRE solo 15 $, Venezuela 2474. v21

ALQUILASE ESPLENDIDA SALA A precio módico, Castro 537. v21

ALQUILO SALA A LA CALLE, CON toda comodidad, Montes de Oca 9. v21

ALQUILASE PIEZA A PERSONAS solas, casa decente, Garay 5155. v21

ALQUILANSE DOS SALAS, ALSINA 1479. v22

ALQUILO SALA BIEN AMUEBLADA con ó sin pensión, Venezuela 481. v21

ALQUILO PIEZA A HOMBRE SOlo, Chacabuco 584. v21

ALQUILASE SALA Y ANTESALA, Alberti 1634. v21

ALQUILASE SALA AMUEBLADA, Avenida de Mayo 776, 4o. piso. v21

ALQUILASE COMEDOR POR 40 PEsos, Chacabuco 1176. v21

ALQUILASE UNA PIEZA AMUEBLAda, San Martín 615. v21

ALQUILASE UNA PIEZA ESPACIOsa para caballeros, Chacabuco 160. v21

ALQUILASE PIEZA AMUEBLADA, casa de familia, Cangallo 1029. v21

ALQUILASE COMEDOR MUY VENTIlado y grande, [illegible]. v22

ALQUILASE UNA LINDA PIEZA para escritorio, Rivadavia 1073. v23

ALQUILANSE PIEZAS CON PENsión, casa de familia, Lima 17. v22

ALQUILASE UNA PIEZA AMUEblada, Rodríguez Peña 1350. v21

ALQUILANSE PARA HOMBRES solos dos piecitas, Venezuela 2475. v22

ALQUILASE COMEDOR Y PIEZA A personas mayores, Charcas 1670. v21

ALQUILASE LINDA PIEZA CON muebles nuevos, Talcahuano 328. v22

ALQUILO PIEZA AMUEBLADA, con pensión en familia, Pozos 684. v21

ALQUILO PIEZA A HOMBRE SOLO en casa decente, Catamarca 959. v22

ALQUILASE LINDA PIEZA AMUEblada á hombre solo, Uruguay 278. v21

ALQUILANSE DOS PIEZAS, TODAS comodidades á matrimonio sin chicos, Charcas 1968. v22

ALQUILASE COMEDOR PARA MAtrimonio, B. Mitre 1709, piso 1o., no hay papel. v22

ALQUILASE A CABALLERO SOLO una pieza con muebles y otra sin ellos, Rivadavia 1073. v23

ALQUILASE SALA Y OTRA PIEZA amueblada á señores solos, Corrientes 924. v22

ALQUILASE ESPACIOSA PIEZA AIreada, limpia, 30 $, casa tranquila, Larrea 1419.

ALQUILASE PIEZA AMUEBLADA con pensión, casa de familia, Cerrito 56.

ALQUILASE LINDA SALA AMUEblada en familia, con ó sin pensión, Corrientes 2006. v22

ALQUILASE SALA A CABALLERO ó matrimonio, y pensión en familia, Sáenz Peña 959. v22

ALQUILASE PIECITA CON MUEbles á hombre solo en 22 $, Cochabamba 948. v22

ALQUILASE 1 PIEZA AMUEBLADA con ó sin pensión, casa familia, Belgrano 1387. v21

ALQUILASE EN CASA DE FAMILIA pieza á hombres solos, Independencia 1462. v22

ALQUILASE PIEZA AMUEBLADA para caballero, casa particular, Lima 633.

ALQUILASE SALA Y PIEZA AMUEblada, comodidad para cocinar, Tucumán 1517. v23

ALQUILASE PIEZA PARA HOMBRE en 25 $, á dos cuadras del Once, Jujuy 213. v22

ALQUILO PIEZA AMUEBLADA con baño caliente, por 30 $, A. Brown núm. 330.

ALQUILASE 1 O 2 PIEZAS AMUEbladas y pensión, Avenida de Mayo 861 2o. v22

ALQUILASE PIEZA, CON COMPAñero $ 50, muebles y pensión en familia, R. Peña 60. v22

ALQUILASE LINDA PIEZA CON O sin muebles, para personas mayores, Ascuénaga 710. v22

ALQUILASE A MATRIMONIO SOLO, departamento de tres piezas y dos de servicio, Pasaje Piedad 27. v22

ALQUILASE ANTESALA PARA MAtrimonio ó hombre solo, Sarandí 466.

ALQUILANSE SALA Y PIEZA CON comodidades y 6 tranvías, Curapaligue 252, Flores. v22

ALQUILO PIEZA AMUEBLADA para persona sola, casa familia, calle Humberto 1228. v23

ALQUILASE LINDA PIEZA AMUEblada para dos, sin pensión; Suipacha 45.

ALQUILASE PIEZA AMUEBLADA, casa familia, Chacabuco 285, altos, derecha.

ALQUILASE A MATRIMONIO GRAN comedor bien amueblado, Libertad 277.

ALQUILASE UNA PIEZA PARA UNO ó dos hombres solos, Rivadavia 1557, altos. v22

ALQUILO PIECITA EN 25 $, SIN muebles, hombre solo, Corrientes 1887, primer piso derecha.

ALQUILASE PIEZA Y COCINA A hombres solos ó matrimonio sin hijos, Victoria 651.

ALQUILASE SALA CON 2 BALCOnes á señor solo, Río Bamba 58, 2o. piso, único inquilino.

[illegible] Belgrano 3036. v22

A señor VIAJANTE ALQUILO PIEZA, [illegible] de confianza, Cangallo 443.

A PERSONAS SERIAS ALQUILO dos piezas [illegible], altos sin niños, San [illegible], no hay papel. v23

ALQUILO CON O SIN PENSION habitación amueblada, Rivadavia 1878.

ALQUILASE PIEZA AMUEBLADA con pensión familia francesa, Tucumán 623. v22

AVENIDA DE MAYO 874, 3o. DERecha, se alquilan piezas amuebladas, una 30 pesos.

ALQUILASE PIEZA PARA hombres solos ó matrimonio sin chicos, Venezuela 346. v22

ALQUILASE PIEZA AMUEBLADA en casa decente á persona sola, se prefiere inglés, Alsina 1213. v24

ALQUILASE PIEZA AMUEBLADA, con pensión, para dos, 100 $, Lima 961. v21

ALQUILASE ESPLENDIDA PIEZA con baño y luz eléctrica, Córdoba 2281. v22

ALQUILASE UNA SALA EN CASA de familia, Rawson 511, entre Cuyo y Cangallo. v21

ALQUILANSE JUNTAS O SEPARAdas dos salas y antesala, Venezuela 2475. v22

ALQUILASE PIEZA, CON PENSION en casa respetable, Pueyrredón 665. v21

ALQUILASE SALA AMUEBLADA EN casa de familia, Rodríguez Peña 595. v22

ALQUILANSE UNA O DOS PIEZAS amuebladas, con pensión, Lavalle 1589. v22

ALQUILANSE [illegible] Y DOS piezas [illegible], no hay papel. v22

ALQUILANSE DOS PIEZAS JUNtas amuebladas, con balcones, calle Callao 1113. v22

ALQUILO PIEZA AMUEBLADA Y pensión para 1 ó 2 personas, calle Humberto 727. v22

ALQUILASE PIECITA CON VENtana para persona sola, casa decente, Alsina 2786. v21

ALQUILO SALA, COMEDOR Y piezas, casa muy cómoda, Guardia Vieja 1461. v22

ALQUILO PIEZA A LA CALLE, para matrimonio, con buena pensión, Avenida de Mayo 791, 4o. v21

ALQUILASE PIEZA CON O SIN muebles, pensión en familia, Junín 246, dep. 3. v22

ALQUILASE UNA SALA DE 6 Y medio metros por 5 de ancho, con cocina independiente, Salta 952. v21

ALQUILO SALA Y ANTESALA A matrimonio ó personas mayores, Pavón 1485. v23

ALQUILA UNA PIEZA AMUEBLAda, con pensión, para hombres solos, O'Brien 167, altos. v21

ALQUILASE LINDA PIEZA AMUEblada, á caballero, Talcahuano número 382. v21

ALQUILASE PIECITA A HOMBRE solo se piden referencias, Montevideo 640. v21

ALQUILO DOS SALAS AMUEBLAdas á matrimonio ó señorita ó caballeros, Florida 705. v22

ALQUILANSE DOS PIEZAS EN casa decente, único inquilino, Tucumán 3074. v22

ALQUILASE PIEZA CON PENSION en familia, para dos señores ó solo piecita, Méjico 459, altos. v22

ALQUILASE A CABALLERO SOLO pieza amueblada en 50 $, Sgo. del Estero 361. v23

ALQUILO ESPACIOSA SALA A LA calle y pieza, bien amuebladas, Cerrito 251. v21

ALQUILANSE COMEDOR, PIEZA contigua y una piecita, Belgrano 3483, altos. v21

ALQUILASE EN CASA DE FAMILIA pieza amueblada, para dos caballeros, Azcuénaga 1322. v21

ALQUILASE UN COMEDOR GRANde y una pieza seguida, Provincias Unidas 2524 (Flores). v24

ALQUILO PIEZA Y SALA CON muebles y pensión familia, Carlos Pellegrini 778. v21

ALQUILASE LINDA PIEZA AMUEblada para hombre solo, Méjico 771. v21

ALQUILASE PIEZA AMUEBLADA con balcón [illegible] v22

ALQUILANSE DOS PIEZAS AMUEbladas ventiladísimas, Rivadavia 1385. v21

ALQUILO PIEZA Y COMEDOR juntos á personas mayores, Bolívar 1463. v21

ALQUILO PIEZA CON PENSION A matrimonio ó dos caballeros, Perú 291. v21

ALQUILO SALITA AMUEBLADA con pensión familiar, Venezuela 695.

ALQUILO PIEZA AMUEBLADA con pensión ó sin ella, familia, Chacabuco 393.

ALQUILO COMEDOR Y DOS PIEZAS juntas ó separadas á personas mayores, casa particular, Corrientes 2467. v21

APARADORAS OFICIALAS, MEDIO oficialas, aprendizas de fino, pago bien, necesito, Estados Unidos 2036. v23

ALQUILO 1 O 2 SALAS GRANDES á la calle, único inquilino, para escritorio ó caballeros, Victoria 913. v21

ALQUILASE PIEZA A HOMBRE solo, por 25 $, familia única, departamento 1, Cochabamba 2064. v22

ALQUILASE HERMOSO DORMITOrio á la calle y otro más á matrimonio ó caballero solo, B. Mitre 2031. v29

ALQUILANSE 2 PIEZAS AMUEBLAdas juntas ó separadas con balcón en casa de familia, Tucumán 1335. v21

ALQUILO EN CASA ESPACIOSA pieza con buena pensión, baño, familia seria, Arenales 3568, cerca de Palermo. v23

A PERSONAS MAYORES SE ALQUIla la regia sala y 2 grandes dormitorios, único inquilino, por 160 $, Ayacucho 966. v21

ALQUILANSE 2 habitaciones AMUEbladas para uno ó dos caballeros, con buena pensión, casa de familia, San José 340. v21

ALQUILANSE DOS PIEZAS GRANdes á familia sin chicos y una pieza para 1 ó 2 hombres, B. Mitre 2169. v23

ALQUILO DOS PIEZAS RECIEN construídas, 3 salas y 3 piezas, agua corriente, gas, electricidad, Valle 168 y Santa Fe, plaza Italia. v21

A ESCRITORIOS O PERSONAS MAyores alquílanse 2 ó 3 piezas, aire, luz, casa tranquila, facilidad, buena comida, familia, Salta 138. v22

ALQUILO SALA GRANDE EN CASA decente, con toda comodidad para matrimonio solo ó corta familia, Humberto I 3279. v21

ALQUILASE COMEDOR GRANDE Y sala corrida sin muebles á matrimonio, casa de familia, Cerrito 110, 2o. izquierda. v22

ALQUILO UNA HERMOSA HABITAción, para matrimonio decente, sin criaturas, en espaciosa casa de familia decente, Chile 1572. v21

ALQUILO UNA HERMOSA PIEZA con muebles y pensión á personas mayores, en casa de familia muy tranquila, Ascuénaga 1281. v21

ALQUILASE BUENA PIEZA CON balcón á la calle, amueblada y pensión á personas bien, casa de familia respetable, Corrientes 3161. v23

ALQUILANSE DOS PIEZAS AMUEbladas, con pensión de 1a., baño frío y caliente, luz eléctrica, teléfono y ascensor, Tucumán 664, 2o. piso. v22

ALQUILA MATRIMONIO SOLO DEcente, 3 piezas, cocina y demás independiente á matrimonio solo ó personas mayores, Rosario 283, Caballito. v21

ALQUILANSE PIEZAS BIEN AMUEbladas, con pensión, balcón á la calle, en casa de familia distinguida, para matrimonio ú hombres solos, Paraná 492. v25

ALQUILASE PARA FAMILIA, CABAlleros, consultorio ó escritorios, sala y tres lindas piezas corridas, cuarto de baño y cocina, se alquilan juntas ó separadas, sala 80 $ y 45 cada pieza, Talcahuano 1134. v22

ALQUILASE ESPLENDIDA PIEZA amueblada, con baño independiente y luz eléctrica, en casa de corta familia, á hombre solo, se piden y dan referencias, no hay papel, Lavalle 2784. v22

COMEDOR SE ALQUILA A MATRImonio sin hijos, Venezuela 1365. v23

COMEDOR SE ALQUILA A MATRImonio solo, único inquilino, Perú 691. v23

COMEDOR Y PIEZA SEGUIDA, ALquilo á personas mayores, [illegible]

ALQUILER DE HABITACIONES

COMEDOR EN FLORES SE ALQUILA, Membrillar 81. v21

COMPAÑERO DE PIEZA SE OFRECE [illegible], radio central, escribir L. G., Buen Orden 845.

COMEDOR ESPACIOSO A MATRIMOnio solo se alquila, Humberto I 935, altos.

DOS PIEZAS JUNTAS ALQUILANSE, 25 de Mayo 707, piso 2o. v22

ESCRITORIOS ALQUILANSE, Corrientes 441.

ESPLENDIDA SALA ALQUILO PAra oficinas, piso 1o., Rivadavia 1255.

EN LOMAS, SE ALQUILA UNA SALA para 1 ó 2 hombres solos, casa de matrimonio solo, Italia 195, Lomas, F. C. S. v21

EN CASA BAJA, COMODA Y CON jardín, alquilo comedor y pieza grande en 65 pesos á personas mayores, [illegible] 142. v21

ESMERALDA 455, SALA Y ANTESAla para escritorio, único, casa de familia y departamento de 2 piezas, con luz eléctrica. v21

EN CASA DECENTE SALA Y ANTEsala alquílanse, á personas mayores, único inquilino, Vicente López número 1150. v21

ESPACIOSO COMEDOR CON PIEZA para cocina en casa decente se alquila á matrimonio solo, único inquilino, San José 1727. v22

EN CASA DE CORTA FAMILIA SE alquila antesala hombre solo, con ó sin muebles, luz eléctrica, teléfono y demás comodidades, Uspallata 455, media cuadra de Montes de Oca. v21

FAMILIA ITALIANA ALQUILA UNA sala amueblada, con pensión, Uruguay 1095. v21

GRAN SALA, ANTESALA, VESTIBUlo, comedor y otras piezas, juntas ó separadas, casa moderna, todas comodidades alquílase, Belgrano 3758. v22

OJO, ALQUILANSE DOS PIEZAS A matrimonio ó persona sola, Andes 1085. v21

PIEZA A HOMBRE SOLO SE ALQUIla, Sarandí 131. v21

PIEZA PARA HOMBRE SOLO ALquilo en 12 $, Victoria 1221. v21

PIEZA SE ALQUILA BARATA, COhonda 102 (Caballito). v22

PIEZA AMUEBLADA Y PENSION en familia alquilo, B. Mitre 1428, altos. v22

PIEZA PARA HOMBRES SOLOS, ALquilo, Balcarce 908. v22

PARAGUAY 2334, SE ALQUILA hermosa sala con balcón y persianas. v22

PIEZA ALQUILO, 22 $, CASA DE familia, comodidades, Larrea 1427. v23

PIECITA AMUEBLADA SE ALQUIla con pensión á señor solo, casa familia, Maipú 723. v21

PIEZA CON MUEBLES SE ALQUILA á hombre solo, Esmeralda 466, primer piso. v21

PIEZA con BALCON y COMODIDAD alquilo á personas mayores, San Lorenzo 889.

PIEZA SE ALQUILA PARA PERSOna sola, único inquilino, Paseo Colón 1361, dep. 4, izq., 2o. piso.

PIEZA CON MUEBLES Y BUENA pensión, alquila familia á una ó dos personas, no hay papel, Cuyo 1053.

PLANCHADORAS BUENAS OFICIAlas y medio oficialas preciso, se les paga bien, Salta 228.

PIEZA A HOMBRES SOLOS CON comodidades, alquílase, Humberto I 1359.

SE ALQUILA UNA PIEZA PARA hombres solos, B. Mitre 1424. v21

SE ALQUILAN DOS PIEZAS JUNTAS, único inquilino, Paraguay 1288. v21

SE ALQUILAN DOS PIEZAS, CORrientes 623, altos. v21

SE ALQUILA SALA, URIBURU 58. v23

SE ALQUILA UNA SALA, URUGUAY 365. v22

SE ALQUILA UNA PIEZA, PERU número 549.

SALA PARA ESCRITORIO SE ALquila, Corrientes 924. v22

SE ALQUILA UN COMEDOR A PERsonas mayores, San Juan 3268.

SE ALQUILA PIEZA PARA HOMBRES ó matrimonio, Moreno 1157.

SE ALQUILAN DOS PIEZAS Y COmedor, Tacuarí 1420. v21

SE ALQUILA UNA PIEZA, CON pensión, Florida 421. v21

SE ALQUILA ANTESALA CASA particular, Carlos Calvo 2263. v22

SE ALQUILA UNA ESPLENDIDA sala, Juncal 1298. v21

SALA AMUEBLADA SE ALQUILA, Piedras 1361. v22

SE ALQUILA UNA PIEZA PARA dos caballeros, Alberti 376. v21

SE ALQUILA UNA SALA A PERSOnas mayores, Paso 584. v22

SE ALQUILA UN COMEDOR, CANgallo 1611. v21

SE ALQUILA PIEZA A HOMBRE solo, Cangallo 1018, 2o. piso. v22

SE ALQUILA ESPLENDIDA SALA, pensión italiana, Córdoba 1070. v22

SE ALQUILAN 2 SALAS PARA EScritorio y 2 piezas, Tucumán 634. v21

SE ALQUILAN DOS PIEZAS, PERsonas mayores, Ecuador 1316. v21

SE ALQUILA UNA LINDA PIEZA A personas mayores, Belgrano 1231. v21

SE ALQUILA SALA A PERSONAS mayores, Estados Unidos 1156. v21

SE ALQUILA PIEZA PARA HOMBRE solo, ó á dos compañeros, Paso 35. v22

SALA SE ALQUILA A MATRIMONIO ó personas mayores, Paraguay 1239. v22

SALA Y SALITA AMUEBLADA PARA una ó más personas, Chile 1081. v22

SE ALQUILAN SALA Y ANTESALA O dos piezas juntas, Malabia 1667. v22

SALA ESPACIOSA ALQUILO, ARAOZ 2179, entre Mansilla y Paraguay. v22

SE ALQUILA PIEZA A HOMBRES solos ó matrimonio casa de familia, Piedras 830. v21

SE ALQUILA PIEZA PARA HOMbre, Independencia 959, no hay papel. v21

SALAS AMUEBLADAS CON BALCON y pieza para dos, familia, Cerrito 1054. v21

SE ALQUILA UNA PIEZA AMUEblada para hombre solo ó matrimonio sin hijos, Paseo 66, dept. 7. v22

SE ALQUILA SALA Y ANTESALA apropiada para peluquería, Bebedero 4700, Gral. Urquiza. v21

SE ALQUILA PIEZA AMUEBLADA A caballeros distinguidos, Venezuela 1365. v22

SE ALQUILA SALA GRANDE EN los altos, bien ventilada, en la esquina Humberto 1096. v21

SE ALQUILA PIEZA AMUEBLADA para dos en 120 y 130 pesos con pensión, Bolívar 1220. v21

SE ALQUILA UNA PIEZA CON muebles, para matrimonio ú hombre solo y pensión, San Martín 687. v22

SE ALQUILAN DOS LINDAS PIEZAS calle Pérez 573 altura Venezuela 3750. v21

SE ALQUILA EN CASA DE FAMIlia, sala amueblada á dos personas, Lavalle 1488. v22

SE ALQUILA UNA LINDA PIEZA, sin muebles, para personas solas, Pueyrredón 652, dep. 16. v21

SE ALQUILA PIEZA A HOMBRES solos en casa de familia decente, Suipacha 650, dep. 5. v21

SE ALQUILA SALA Y ANTESALA separadas ó juntas, con ó sin muebles, para hombre solo, Río Bamba 883. v22

SE ALQUILA UNA SALA AMUEBLAda, tratar y ver de 12 á 2 p. m., Sadi Carnot 734. v22

SALA Y ANTESALA EN CASA DEcente se alquila barato, Montevideo 1615.

Señora SE NECESITA PARA COMpañera de pieza, Belgrano 2589, piso 19, tratar de 12 á 5.

SALA Y ANTESALA CON BALCON, casa particular, altos, se alquila, 50 pesos, tratar Uspallata 402.

SE ALQUILAN 2 PIEZAS PARA MAtrimonio solo, sin cocina, juntas ó separadas, Rivadavia 1205. v22

SE ALQUILAN SALA Y DORMITOrio ricamente amueblado, Salta 365.

SALA Y PIEZA AMUEBLADA ALquílase, con ó sin pensión, Tucumán 1415.

SALA AMUEBLADA INDEPENDIENte se alquila, casa de matrimonio, Belgrano 3055. v22

SE ALQUILA EN CASA DE FAMILIA una sala y dos piezas, único inquilino, Costa Rica 1858. v22

SE ALQUILA CHALET EN MAR del Plata á 3 cuadras de la playa y 2 de la nueva estación, razón calle Corrientes 2427, piso 2o. izquierda. v22

ALQUILER DE HABITACIONES

SE ALQUILAN PIEZA GRANDE Y chica á matrimonio solo, Uruguay 1056, dept. 30. v22

SE ALQUILAN PIEZAS AMUEBLAdas, para hombres solos, Lavalle 858. v22

SE ALQUILA PIEZA PARA HOMbres solos ó matrimonio sin chicos, calle Thorne 1134, Flores. v21

SE ALQUILAN HABITACIONES CON grandes comodidades, ver y tratar Salom 626, Barracas al Norte. v21

SE ALQUILA SALA Y PIEZAS amuebladas con ó sin pensión, C. Pellegrini 282, 1er. piso, izquierda. v22

SE ALQUILA LINDA PIEZA AMUEblada á caballero, Tucumán 176, piso 3o. v21

SE ALQUILA UN HERMOSO COMEdor á señores solos, casa de familia respetable, Serrano 2012. v21

SE ALQUILAN SALA Y ANTESALA para negocio, Estados Unidos número 3960. v22

SE ALQUILA SALITA CHICA PARA una persona distinguida, Castelli núm. 50. v21

SE ALQUILA EN CASA PARTICUlar una hermosa pieza á hombre ó señoras solas, Cevallos 657. v22

SALA Y ANTESALA EN CASA DE familia decente alquilo á matrimonio, único inquilino, Cevallos 2017. v21

SE ALQUILA PIEZA AMUEBLADA, con ó sin pensión en casa de familia respetable, Valentín Gómez 489. v21

SE ALQUILAN SALAS HABITACION corridas con ó sin muebles, con ó sin pensión, casa de familia honorable Humberto 760. v21

SE ALQUILA EN CASA DE FAMIlia una sala y antesala para matrimonio y más piezas si se necesitan, Victoria 3255, tratar en la misma. v21

SE ALQUILAN COMEDOR Y 2 PIEzas juntas ó separadas, para personas mayores ú hombres solos, casa de familia, Lavalle 1647. v22

SE ALQUILA UNA HABITACION bien amueblada para un señor serio que desee estar cómodo, ver de 9 á 12 m., Salta 1188. v24

SE ALQUILA ESPLENDIDA SALA amueblada con pensión, y 2 piezas para matrimonio ó 2 señoras ó señores, Rivadavia 972.

SE ALQUILAN SALA, ANTESALA Y una linda pieza como para un estudio ó consultorio médico, 1er. piso izquierda, Viamonte 1533. v22

SE ALQUILA LINDA ANTESALA amueblada, para hombre solo, en casa de familia, tranquila, Talcahuano 130.

SE ALQUILA SALA GRANDE CON balcón á señora sola ó matrimonio sin hijos, único inquilino, con ó sin pensión, Guardia Vieja 810 esquina Salguero. v22

SALA ESPACIOSA, UNA PIECITA Y gran sótano entrada independiente se alquilan juntas ó separadas, único inquilino, verlas de 8 á 11 a. m., San José 578.

SE ALQUILAN DOS SALAS GRANdes y antesala á propósito para sastrería ó consultorio ó para familia, frente á la plaza del Congreso, Victoria 1780. v22

UNA SALA AMUEBLADA INDEpendiente y dos piezas se alquilan á matrimonio ó caballeros, Río Bamba núm. 39. v21

INSTRUCCION PUBLICA

ACADEMIA MODERNA, ... Perú 259.

APLAZADOS [illegible], PERU 259.

A REPROBADOS, PERU 259.

AL NACIONAL INGRESO, PERU 259.

AL NORMAL, INGRESO, PERU 259.

AL COMERCIAL, PERU 259.

AL COMERCIAL E INDUSTRIAL, Perú 259.

AL LICEO, EXITO GARANTIDO, PERU 259.

AL NAVAL Y MILITAR, INGRESO. Clase especial, B. Mitre 1305. v26

AL NAVAL Y MILITAR, CATEDRAticos especialistas, Tucumán 2173. v8dic.

APLAZADOS Y LIBRES, COLEGIO nacional, prepara, B. Mitre 1305. v26

APLAZADOS Y LIBRES, CATEDRAticos especialistas, [illegible] v8dic.

A OBREROS, LEER Y ESCRIBIR y cuentas, enseño en 2 meses, San Juan 1566. v4d

ALEMAN, METODO FACIL, PRECIO módico, profesor de alemán, Reconquista 322, segundo. v30

ALUMNOS, INGRESOS, 1o., 2o. año Nacional, prepárense, éxito garantido, San Juan 1566. v4d

A 10 $, FRANCES, TAQUIGRAFIA y máquina de escribir, Academia Uruguay 276, altos. v21

ACADEMIA CORTE CONFECCION enseñanza rápida, se dan diplomas, Independencia 1698. v22

ALUMNOS!! PERFECCIONO LA peor letra en 30 lecciones, Rivara, Lima 757, 2 piso. v27

A señora y señoritas PREPARANSE para empleos de escritorios, Viamonte 2418. v27

ACADEMIA SUD AMERICANA, profesores especiales para cada materia del Nacional, Moreno 1495. v24

AL NACIONAL! COMERCIAL! INgresos y aplazados, preparación garantida para Febrero, Academia Corrientes 3648. v24

APLAZADOS DEL NACIONAL, GArantimos éxito, Profesor por cada asignatura, Méjico 2539, U. T. 1445, Mitre. v23

ACADEMIA UNION PROFESORES Berlitz, B. Mitre 848, todos los idiomas, precios reducidos, ensayo gratis. v21

A 10 $ MENSUALES DAN CLASES diarias de teneduría de libros á oro y papel, contabilidad, aritmética, correspondencia comercial y caligrafía, Rivadavia 2457; clases diurnas y nocturnas. v30

ACADEMIA DE señoritas: FUNDAda en 1904. Por 10 $ 5 materias: teneduría, aritmética, ortografía, caligrafía y máquina escribir. Cajeras, vendedoras, se da diploma, Uruguay 276 altos. v21

ACADEMIA COMERCIAL "MERCUrio", Rivadavia 2457, prepara en poco tiempo á tenedores de libros y da título del mismo á 10 $ al mes, prepara balanceadores públicos á precios convencionales; director, C. Pagano, contador-calígrafo, cursos diurnos y nocturnos. v30

ASPIRANTES A MAESTRAS DE LA provincia, preparación garantida, catedráticos especialistas, Tucumán 2173. v8dc

ACADEMIA NACIONAL FUNDADA en 1904. Por 10 $ 5 materias: teneduría, aritmética, ortografía y máquina escribir; se da diploma; Uruguay 276, altos. v21

ACADEMIA BERLITZ, LA UNICA verdadera academia de idiomas en Buenos Aires, autorizada por el profesor Berlitz, es la de Avenida de Mayo 847. Pídase la nueva tarifa y la conferencia "La verdadera academia Berlitz y sus imitaciones, Avenida de Mayo 847.

ASPIRANTES A LOS TITULOS DE contador y balanceador público, que quieran prepararse para rendir examen en poco tiempo, diríjanse á L. Caraballo, contador y balanceador público. Nótese que bajo mi dirección han cursado sus estudios con éxito 89 alumnos entre contadores y balanceadores, Cevallos 837, programas gratis.

ACADEMIA DE CORTE Y CONFECción, casa especial de moldes, Córdoba 2431. Esta importante academia se recomienda por su seriedad y método de enseñanza, patentado (sistema Rodríguez). La enseñanza comprende toda clase de prendas para señoras, señoritas y niñas y el corte y confección de corsés. Lecciones de 9 á 12 y de 2 á 6 p. m. Por mes 10 $. Esta academia está instalada en un amplio y cómodo local, donde las alumnas tendrán todas las comodidades deseables. Dirigida personalmente por la señorita María de Madariaga, profesora diplomada. No confundir, Córdoba 2431. v21

A 10 $ MENSUALES, EN LA ACAdemia Mercantil Pagano (única en la capital incorporada de verdad para todos los cursos á la Escuela Superior de Comercio de la Nación), se dictan lecciones diarias de teneduría de libros á oro y papel, cálculos mercantiles, aritmética razonada, álgebra, inglés, francés, castellano, caligrafía, etc., etc. Nótese que esta academia es la única que ha llegado á expedir á sus alumnos títulos de Contador Público Nacional y que también es la única autorizada de verdad por el S. G. N. para expedir títulos de Perito Mercantil, Idóneo Tenedor de Libros. Clases diurnas y nocturnas. Se reciben pupilos, medio y cuarto pupilos. Director: Salvador V. Pagano, contador público nacional y autor del Tratado Teórico-Práctico de Contabilidad y Teneduría de Libros, más completo de los publicados hasta la fecha, [illegible]

ACADEMIA [illegible] francés [illegible] para alumnos [illegible] éxito, tratar [illegible]

ACADEMIA PREPARATORIA Nacional, Naval, Militar, [illegible] tiene clase independiente por profesor especialista, años y términos Nacional, [illegible] Galicia, B. Mitre 1305 [illegible]

A LOS ALUMNOS DE LAS ESCUELAS de comercio, se les participa que en el Instituto Superior de Comercio, calle Callao [illegible], funcionan cursos de vacaciones, diurnos y nocturnos, para la preparación á los exámenes de ingreso y de aplazados. Director: León Basset. v21

ACADEMIA ESPECIAL DE CORTE y confección, casa de moldes, Cangallo 1224. La primera establecida en esta capital y la única que por su método de enseñanza, basado en la verdadera práctica del corte, garantiza la preparación de profesoras de corte única también que enseña el dibujo del corte en las diversas transformaciones que exige la moda. La enseñanza comprende toda clase de prendas para señoras, señoritas y niñas y el corte y confección de corsés, por mes 10 $. Dirigida por la señora Modesta R. de Fuertes, profesora de reconocida competencia en este arte. Enseñanza especial para obtener diploma. v21

AL INSTITUTO PORRERA — IMportante establecimiento de enseñanza en todos los estudios pertenecientes á las señoras y señoritas por los métodos más adelantados. Corte y confección con patente nacional y extranjera, sistema Porrera. Se garantiza en tres meses la enseñanza de corte para obtener diploma. Cualquiera de las materias indicadas puede aprenderse con perfección en poco tiempo, por estar dictadas por profesoras diplomadas y competentes. Precios de asignaturas, por mes.

Corte, confección y práctica	$ 15
Lencería en general	" 10
Bordados y encajes en todos estilos	" 10
Tejidos, deshilados, macramés	" 10
Labores de adorno y fantasía	" 10
Dibujo y pintura	" 10
Fotografía y ampliación	" 10
Arpa, piano, guitarra	" 10
Violín, mandolín y canto	" 10
Inglés, francés, italiano	" 10
Español, contabilidad	" 10
Ortografía, caligrafía, etc.	" 10
Urbanidad y cortesía	" 10
Escritura á máquina	" 10
Flores artificiales	" 10
Gimnasia médica y ortopédica	" 10

El instituto Porrera se recomienda por su formalidad y método de enseñanza patentado. Se admiten internas, medio internas y externas. Pida programa, se manda gratis; Charcas 1188 esquina Cerrito. v21

BACHILLERATO, CONSULTEN LA Academia Sud Americana, Unión Profesores, Moreno 1495. v24

CANTO INCOMPARABLE Y ECONOmico estudio, orfeanio, Callao 341. v19d

COLEGIO ALBERTONE, GUEMES 3652, especial para pupilos, 25 $ mensuales. v23

CONSERVATORIO BEETHOVEN, DIrector L. Scalese. Está abierta la inscripción de examen de alumnos libres Entre Ríos 495. v21

CONSERVATORIO MENDELSSOHN, admite incorporaciones, otorga certificado examen, alumnos particulares, matrículas becas gratuitas, Billinghurst 1411. v21

COLEGIO GENERAL MITRE, MEJIco 2539, U. T. 1445, Mitre. Clases elementales y años del Nacional. Grandes comodidades para pupilos, medio y externos. v23

COLEGIO SARMIENTO, SAN JUAN 1566, U. T. 180 B. Orden, enseñanza primaria y secundaria, especial para ingresos 1o. y 2o. año nacional, éxito garantido, no hay vacaciones, admite pupilos, medio y externos. v24

CLASES COMERCIALES DE TENEduría de libros á oro y papel, estudio completo y en muy poco tiempo de las contabilidades: comercial, industrial, bancaria, etc., aritmética razonada y toda clase de cálculos y estudios comerciales, caligrafía, ortografía, por un profesor con muchos años de práctica, en la academia y á domicilio, 10 $ mensuales, Ayacucho 1529. v21

DE ALGEBRA, ARITMETICA, GEOmetría, da lecciones á domicilio profesor Fonseca, Córdoba [illegible]. v25

DIBUJO, PINTURA, BORDADO, MUsica y solfeo, para ambos sexos, precio reducido, enseñanza seria, escuela, Cabildo 2741, Belgrano. v15d

ESCUELA DE BAILE, CANGALLO 1570, institución seria, dirigida por el conocido profesor Enrique Holst. v29

ESCUELA DE BAILE, CORDOBA número 1653, director Mastrangelo, curso rápido, precio módico. v22

ESCUELA DE BAILE JUNIN 372, DIrector Vicente Darago, profesor diplomado. v22

ESCUELA DE BAILES MODERNOS, Ayacucho 909, enseñanza rápida y correcta, un mes 10 $, clases generales. v22

GUITARRA, PROFESOR SARABIA atiende ciudad y campo, Chile 1261, segundo. v30

HIPNOTISMO enseña ASOMBROsos secretos, prof. Juan Espinosa, Victoria 1970. v29

INGLES: 10 $ POR MES. EXAMENES y comercio. Mr. Hopkins, Viamonte 1469, dep. 6. v24

LECCIONES DE CANTO, VERDADEra importación de la voz, Venezuela 1432. v30

LECCIONES DE INGLES, SISTEMA sencillo, práctico, por carta U. F., Florida 26. v21

LECCIONES DE ESCRITURA MECAnica, cualquier sistema de máquina, enseñanza completa, Salta 366. v24

LECCIONES, PROF. FRANCES, MAterias colg. nac., idiomas, ramos gen., teneduría. Escribir á V. D., Corrientes 1935. v21

MAESTRA DIPLOMADA SE OFREce para dar lecciones á domicilio á niños de enseñanza primaria, de 9 á 11 a. m. ó de 5 á 7 p. m., Méjico 1134. v22

NACIONAL Y PREP. AL MILITAR por sacerdote profesor, Belgrano 3630. v25

PIANO Y SOLFEO, PROFESOR acreditadísimo, á domicilio 15 $ mes, en su estudio Callao 341 10 $. v19d

PROFESORA DE MANDOLIN Y SOLfeo presenta sus alumnos á examen, Venezuela 1378. v10d

PROFESORA SUPERIOR DE PIANO y solfeo, precios módicos, Brasil 860. v30

PROFESORA, enseña PIANO, CANto, italiano, francés á domicilio, Charcas 3169. v24

PROFESOR NORMAL DA LECCIONES particulares, enseñanza primaria y secundaria, de 8 á 12 m., Belgrano 1332. v23

PROFESORA DE PIANO Y SOLFEO, diplomada en el conservatorio de Williams, á domicilio, Estados Unidos 1217. v24

PROF. PREPARA ALUMNOS de familia honorable, aplazados ó que deseen ingresar en Febrero; diríjanse á Profesor, Av. de Mayo 840. v22

PROFESOR PARA UNO O VARIOS niños, ex maestro, posee francés, contabilidad, piano, solfeo y dibujo, con buenas recomendaciones, se ofrece, por carta á S. Monserrate, Pueyrredón y Rocha, Pergamino. v22

SE DAN LECCIONES DE FRANCES y español 10 $ por mes, Malabia 2122. v22

SE DA LECCIONES DE CORTE Y confecciones por profesora francesa, Beruti 490. v22

Señoritas PROFESORAS enseñan A hablar inglés en pocos meses, clases á domicilio, ciudad ó pueblo cercano, D. y D., Chile 1573. v21

TAQUIGRAFIA CONGRESO Y COmercio, máquinas de escribir todo sistema, telegrafía correo y ferrocarriles, varones y señoritas, enseñanza, Esmeralda 61. v22

PROFESIONALES PEDIDOS

AYUDANTE MAESTRO PARA GRAdos necesítase en la academia "La Razón", Lanús, F. C. S., buenas condiciones. v21

AYUDANTE QUIMICO ANALIZAdor, para la fábrica de ácido tartárico, que conozca esta industria se necesita; inútil presentarse si no conoce la materia, Callao 15. v24

DEPENDIENTE DE FARMACIA SE necesita, idóneo, con buenas referencias, Cevallos y Pavón.

DEPENDIENTE 1o. DE FARMACIA recomendado se necesita, Cangallo 2601.

FARMACEUTICO ITALIANO [illegible] pendiente muy práctico [illegible] persona seria [illegible] macia Schmitz Hnos. [illegible]

FARMACEUTICO, [illegible]

[illegible]

TALABARTERO OFICIAL Y MEDIO oficial guarnicionero se necesita, Salta 1903. v21

TALLISTAS MEDIO OFICIALES O aprendices adelantados preciso, calle Colombres 310, Rosedal. [illegible]

TALABARTERO SE NECESITA medio oficial guarnicionero de carros y carretela, Rivadavia 7634, Floresta. v22

UN OFICIAL MUEBLERO SE NECEsita para juegos de comedor y escritorios, Rivadavia 3256. v21

URGENTE SE PRECISA MUCHAcho español que comprenda de almacén y despacho de bebidas, presentarse Sarandí 587.

YESEROS DOS OFICIALES PARA trabajo liso que quieran trabajar por metro se precisan, tratar Cayena 1187 Caballito. v22

ZAPATERO OFICIAL O MEDIO oficial se necesitan, Juncal 1875.

ZAPATEROS SE NECESITAN De hilo, fondo negro, Venezuela 1814.

ZAPATERO MUCHACHO MEDIO oficial de cosido preciso, Méjico 1262

ZAPATEROS DE CRIATURA SE PRECISAN, Belgrano 2061.

ZAPATERO OFICIAL CON O SIN CObida se necesita, Misiones 192.

ZAPATEROS SE PRECISAN ARMAdores taco piné, B. Mitre 3500.

ZAPATEROS DE señora Y niña SE necesitan, Uspallata 1400.

ZAPATEROS DE ESCARPIN CRIAtura, necesito, Piedras 566.

ZAPATEROS NECESITO DE TRABAjo fino de hombre, Rivadavia 7761-65.

ZAPATERO MEDIO OFICIAL SE necesita, Cevallos 638.

ZAPATEROS SE PRECISAN ARMAdores, para hombre fino, Solís 1629. v21

ZAPATEROS PARA CALZADO DE lona se necesitan, Crucero 1239. v22

ZAPATEROS OFICIALES DE niña y señora clavado, se precisan, Liniers 871 al fondo. v21

ZAPATEROS OFICIALES ESCARPInistas, se precisan, fábrica de calzado, Catamarca 462. v21

ZAPATERO PRECISO MEDIO OFIcial de Luis XV, buen sueldo y comida, Del Crucero 1249, Boca. v21

ZAPATERO OFICIAL DE TODA clase, bueno se necesita Amenábar número 2061, Belgrano. v21

ZAPATEROS PARA COMPOSTURAS y nuevo de hombre se precisan, Chacabuco 910.

ZAPATEROS MEDIO OFICIALES de clavado se precisan, Independencia 1266

ZAPATEROS DE ESCARPIN CRIATUra, pago $ 9 la docena, preciso, Humberto I 2801.

ZAPATEROS, MEDIO OFICIALES Y aprendices de clavado se necesitan, Chile 1260.

ZAPATERO, BUEN OFICIAL DE VAron se pagan 9 $ docena, se necesita, Sarandí 159.

ZAPATERO OFICIAL CHINELERO Y un muchacho que sepa coser necesito, Artes y Oficios 477.

ZAPATERO DE señora CLAVADO, necesito, por mes ó por pieza, Sarandí 1047.

ZAPATEROE DE CLAVADO SE NEcesitan para adentro y fuera, Rioja 1515. v21

ZAPATEROS OFICIALES SE PRECIsan, niña clavado, se paga 7.80 docena, Guise 146. v22

ZAPATERO BUEN OFICIAL DE COSIdo á mano se necesita; traer muestra, Callao 661.

ZAPATEROS DE CLAVADO, MADEra y bronce necesito, Pedro Mendoza 1489, Boca. v22

ZAPATEROS DE FONDO PARA hombre cosido se necesitan, se paga bien, Paseo de Julio 1134. v22

ZAPATEROS DE CLAVADO Y EScarpín de criatura se precisan, Yapeyú 663.

ZAPATEROS ARMADORES, TAQUEro y desformadores se precisan, Independencia 2066.

ZAPATEROS SE NECESITAN DE hombre fino, de rueda y de fondo, se paga bien, Rivadavia 3639.

ZAPATEROS ARMADORES DE SEñora, para horma señora, preciso; se paga buen precio, Misiones 249.

ZAPATERO MEDIO OFICIAL PARA salón de lustrar necesito, Santa Fe 2478.

ZAPATEROS PRECISO PARA CLAvado de señora, se paga bien, Cochabamba 3245, al fondo.

ZAPATEROS, SE NECESITAN DE clavado, de señora y de varón clavado y cosido, Méjico 2084. v22

ZAPATERO IMITACION LUIS XV, para medida, con muestra preciso, Viamonte 1366.

ZAPATEROS SE NECESITAN BUEnos oficiales de hombre, cosido á máquina, Entre Ríos 1084.

OFICIOS DIVERSOS OFRECIDOS

Albañil CONTRATISTA SE OFREce, construye casas económicas, California 101. v21

Albañil A UN TANTO SE OFRECE con ó sin andamios, M. Petri, Venezuela 3967.

A LOS CONSTRUCTORES: EMPREsario pintor y decorador se ofrece, precios baratísimos, L. M. S., poste restante. v21

Albañil FRENTISTA Y CONTRATISta de cualquier trabajo que se edifique y se dan planos, por carta B. C., Girardot 161, Chacarita. v22

AYUDANTE MAYORDOMO SE OFREce un joven extranjero, de 27 años, con práctica en ganadería en el país, castellano, inglés, francés y contabilidad; buenas referencias, pretensiones modestas, escribir á R. T. 15, poste restante LA PRENSA. v24

AFILADOR A MANO Y A MAQUINA herramentista, algo en reparaciones, competente, con referencias, B. Mitre 3200, A. A. H. v24

A LOS ESTANCIEROS: PERSONA competente en la explotación de establecimientos rurales desearía conocer interesados que ofrezcan negocio, á sueldo ó comisión, recomendaciones y algún dinero efectivo, por carta á J. R. C., Progreso 1616. v21

CARPINTERO COMPETENTE OFREcese, Humberto 1450. v21

COCHERO SE OFRECE BIEN recomendado, campo, Paraguay 2055. v21

COFIAS A MAQUINA DE CONTRAtos y especificaciones, etc., Rivadavia 1569. v22

COCHERO COMPETENTE SE OFREce con buenos informes, Castro Barros 680. v21

CHAUFFEUR, PERSONA SERIA, desea colocación en casa de familia seria, dirigirse Cerrito 739, J. P. C. v23

CARPINTERO SE OFRECE COMPEtente en cualquier trabajo, para ciudad ó campo, Talcahuano 648.

CORTADOR COMPETENTE PARA fábrica de ropa blanca de señora, se ofrece, A. C., Alberti 745, dept. 4. v21

CARPINTERO DE TODA CLASE SE ofrece oficial, entiende de pintor y empapelados, con herramientas, Paraguay 1658. v22

CARPINTERO PARA TODO TRABAjo, galpones, casillas, caballerizas, ciudad y campaña, precios baratos, se ofrece, Perú 1532, J. C.

CAPATAZ COMPETENTE PARA ALbañilería se ofrece para dentro ó fuera de la capital, Ituzaingó 325, pieza 30. v24

CONFITERO Y PASTELERO, hombre formal, se ofrece con buenas referencias, ciudad ó pueblo de campaña, Sáenz Peña 12. v24

CHAUFFEUR MECANICO DESEA colocación ciudad ó campo, 8 años en el oficio, dirigirse á C. N., Viamonte 1066. v22

CORTADOR DE PELETERIA competente en dicho ramo, se ofrece para cortador ó dirigir un taller, A. J., Rivadavia 1785. v22

COCHERO español, DE PROFESION, joven, buena presencia se ofrece, sin pretensiones, Victoria 1380, lechería. v21

COCHERO QUE SABE MANEJAR automóvil para campo, se ofrece sin pretensiones, escribir á A. G., calle Mansilla 1021. v21

CORTADOR SASTRE, ITALIANO, con muchos años de práctica en el país, persona seria, de 45 años, con recomendaciones y certificados á satisfacción [illegible] ocurrir ó escribir [illegible]

[illegible]

DEPENDIENTE DE ALMACEN, 18 años, práctico, recomendaciones y referencias á satisfacción se ofrece, [illegible], Alsina 1153, Barracas.

DEPENDIENTE DE ALMACEN Y ferretería muy práctico se ofrece con buenas recomendaciones, prefiere la campaña, dirigirse á J. M., Alsina 944. v21

DESEA COLOCARSE UN JOVEN DE 20 años con buenas referencias inteligente en hierros, ferretería, quincalla, mercería, pinturas, juguetes y perfumería, preferirá el viajar ó ser encargado de sucursal por haberlo sido en Europa 14 años, Rivadavia 755. v26

DOS CARPINTEROS QUE DESEAN trabajar por su cuenta, siendo competentes para cualquier trabajo que se nos confíe con especialidad en instalaciones de cualquier negocio, garantizamos nuestro trabajo, precios sumamente baratos, se ofrecen, Beruti 3276, R. S. ó M. L.

ELECTRICISTA APRENDIZ adelantado se ofrece, A. S., Sadi Carnot 520.

ELECTRICISTA RECIEN LLEGADO, francés, ex director de usina, desea empleo, Chacabuco 447, piso 2o. v21

EMPLEADO JOVEN SE OFRECE para escritorio ó casa de comercio, con buena letra y óptimos informes, por carta F. J., Mno. Acosta 843. v21

EMPLEADO PRACTICO EN OPERAciones de aduana, con referencias de primer orden se ofrece, L. Lorenzo Romero, Hdo. Irigoyen 129. v21

EMPLEADO PRACTICO PARA escritorio ó casa de comercio se ofrece, dirigirse por carta á Félix C., Corrientes 2527. v21

FACTURERO COMPETENTE OFREcese, Santiago del Estero 2143.

FACTURERO SE OFRECE 4 DIAS por semana, Malabia 339. v22

FOGUISTA PRACTICO SE OFRECE para la ciudad ó campo, Cochabamba 4072. v21

FOGONERO COMPETENTE con certificado de tierra y de á bordo se ofrece, Buen Orden 1422 pieza 6. v22

FABRICANTE LICORISTA Y ESPEcialista en Solrope, se ofrece, va al campo, Hernandarias 1162, Angel M. v22

FOGUISTA Y AYUDANTE MECANICO con certificado y buenas recomendaciones se ofrece para la próxima cosecha, D. G., Rosetti 1478. v21

FOGUISTA JOVEN, DE 20 años, SAbe de mecánico ajustador y tornero, para fábrica, es bastante práctico, con certificados, por carta ó personal, Melo 721. v21

HORMIGUERO SE SACA SIN MAQUIna, hombre práctico en el oficio, Inclan 1137. v21

HOMBRE FORMAL español RECIEN llegado desea colocarse de sereno ó cualquier trabajo, Santiago del Estero 159.—D. Duque. v21

HOMBRE FORMAL, PRACTICO EN el ramo de comercio en general se ofrece para todo trabajo por carta solamente, á L. Acerbis, Venezuela 785. v22

HERRERO MECANICO, SE OFRECE para establecimiento, muy práctico para arreglar cualquier máquina agrícola, buen fraguador, informes, Libertad 791. v23

HOMBRE FORMAL Y DE confianza, italiano, recién llegado, se ofrece como sereno ó limpieza de casa de familia y sabe algo de quinta; recomendaciones á satisfacción, Victoria 1500, casa de cambio.

HOMBRE FORMAL ITALIANO, QUE entiende de café, bar y restaurant, busca ocupación como persona de confianza, ciudad ó provincia, puede presentar documento de capacidad y referencias á satisfacción, por carta ó personalmente á A. Breganni, Bustamante 1632. v21

INDUSTRIALES: EMPLEO BUSCO habiendo cubierto cargos importantes, puedo hacer instalaciones, dirigir trabajos, contabilidad, corretaje, cobranzas, etc., doy referencias y fianza E. D., Cangallo 2929. v21

JABONERO PRACTICO SE OFRECE para la ciudad ó campaña, por carta á R. Chamorro, Rincón 1431. v22

JOVEN SE OFRECE PARA TOLDEro ó velero, sabe coser algo á máquina, Tacuarí 973, pieza 29.

JARDINERO SE OFRECE PARA cuidar jardín por día ó por mes, E. Erdmann, est. Florida, F. C. C. A. v22

JARDINERO QUINTERO, SOLTERO, francés se ofrece para estancia ó pueblo cercano con recomendación, dirigirse Directorio 1522.

JOVEN español, HABLA FRANCES, se ofrece para almacén de objetos de escritorio y librería, con conocimientos de tipografía, Valentín Gómez 584.

JOVEN CON BUENA LETRA, QUE sabe escribir á máquina Underwood se ofrece, á J. di Bono, Deán Funes 330. v22

JARDINERO FRANCES CASADO, SIN hijos se ofrece; es competente en su oficio, con buenos certificados, casa Gustavo Hamonet, Florida 35. v23

JOVEN SE OFRECE PARA CUALquier casa de negocio, sabe leer y escribir, buenas recomendaciones, calle Belgrano 2588. v21

JOVEN PRINCIPIANTE DE ESCRItorio, de 19 años se ofrece con certificados, sabiendo escribir á máquina Continental y Underwood, dirigirse por carta á Carlos Carrasco, Santiago del Estero 445, depto. 4.

JOVEN español, INSTRUIDO, FORMAL con buena letra, ortografía, conocimientos de contabilidad, habiendo desempeñado una secretaría, se ofrece para auxiliar de tenedor de libros, oficinas de cualquier clase y administrador para casa de campaña, dirigirse á J. E. B, Corrientes 3029. v22

JOVEN FRANCES DE 25 años DE buena presencia, con referencias de primer orden, sin pretensiones, muy práctico en el ramo de marroquinería y artículos de viaje, desea entrar de preferencia en casa mayorista para aprender otro ramo, dirigirse por carta á M. F, Lavalle 1089. v22

LIMPIO, LUSTRO, ENCERO, CEPIllo pisos barato, Carlos, Santa Fe 1432. v25

LUSTRADOR DE MUEBLES Y PIAnos, competente, se ofrece, Paraná 649.

LUSTRO Y COMPONGO MUEBLES Y y pianos muy barato, Santoyani, Chile 2208. v26

LUSTRO Y COMPONGO MUEBLES Y pianos á domicilio, muy barato, Freda, Andes 30. v22

LICORERO PERFUMISTA, VINOS, recién llegado París, se ofrece, calle San Eduardo 3670. v24

LUSTRO Y COMPONGO MUEBLES A domicilio, Ruggia, Humberto 1o. 1228, U. T. 1555, B. Orden. v24

LUSTRO Y COMPONGO MUEBLES barato á domicilio, Nieves, Belgrano 924. v21

MUCHACHO DE 15 años SE OFRECE para negocio, Méjico 1643, pieza 19.

MUCHACHO DE 18 años, SE OFREce para despacho de bebidas, ó cualquier trabajo, Entre Ríos 2138.

MUCHACHO SE OFRECE PARA ALmacén ó para farmacia, Saavedra 526 pieza 14.

MUCHACHO RECIEN VENIDO DE 15 años, para almacén, se ofrece, Perú 722.

MUCHACHO DE 14 años SE OFRECE práctico en reparto de leche, B. Mitre 1585.

MUCHACHO RECIEN LLEGADO, para almacén, se ofrece, Santa Fe 2784. v22

MAYORDOMO ALEMAN SE OFREce de 15 años, práctica y buenas referencias, J. S., Piedras 609. v23

MUCHACHO DE 17 años PARA ALmacén ó cualquier trabajo se ofrece con recomendaciones, Alsina 2404. v22

MAQUINISTA COMPETENTE, PARA motores fijos, trilladoras y composturas, se ofrece, dirigirse á Maquinista 6, poste restante, correo capital. v23

MUCHACHO DE 12 años SE OFREce para pinturería aprendiz, ó para lavacopas en un almacén, Bermejo 395.

MUCHACHO SE OFRECE PARA ALmacén, práctico en despacho de bebidas, con recomendaciones, Venezuela 258.

MAQUINISTA DE TRILLADORA PAra una buena colonia con aceitero y cuadrilla se ofrece, comportación á toda prueba, Caseros 3417. v21

MOCITO SE OFRECE PARA LAVAR copas, algo práctico en bebidas, Sa. el Norte, calle Algarrobo [illegible]

[illegible]

OFICIAL CARPINTERO DE OBRA se ofrece, Maza 1011.

OFICIAL SASTRE DE HOMBRE ó de señora se ofrece, Deheza 1110.

OFICIAL PELUQUERO COMPETENte se ofrece por mes, sueldo seco, Pichincha 1132. v23

OFICIAL CONFITERO, RECIEN llegado, sin pretensiones se ofrece, dirigirse á P. F., Piedras 432.

OFICIAL SASTRE POMPIER SE ofrece por carta, A. D. Carlo, Humberto I 3910.

OFICIAL HERRERO DE OBRA SE ofrece, Montes de Oca 1277, pieza 22, Diego Laguna. v23

OJO. LUSTRO Y COMPONGO MUEbles á domicilio; diríjase por carta ó personalmente, Pedro Bonate, Yatay 780. v26

OFICIALES PELUQUEROS SE ofrecen dos hermanos, para la campaña, habiendo trabajado en salones céntricos, Tucumán 1508, lechería. v22

PULIDOR DE BRONCE SE OFRECE Chile 2157, D. P. v21

PEON JOVEN Y FUERTE PARA cualquier trabajo, se ofrece, Iraía 289.

PINTOR MEDIO OFICIAL SE OFREce, Chacabuco 881.

PINTURAS, REFACCIONES, EMPApelados, se ofrece, San Juan 3385. v21

PINTURA, BLANQUEO, EMPAPElado y albañilería, precio reducido, Teófilo M., Carranza 2257. v21

PINTOR EMPAPELADOR SE OFREce, refacciones de casa en general; Humberto 1763. v22

PINTURA Y REFACCIONES DE CAsas, precios módicos, se ofrece, San Juan 3022. v26

PLANCHADORA DE BRILLO Y LISO se ofrece para lavar y planchar en su casa, Rivadavia 2570, pieza 17. v21

PINTOR EMPAPELADOR FRANCES, trabajo fino y barato, Luis, Payón 3865. v21

PINTURA, BLANQUEO Y EMPAPElado, se ofrece, precios módicos, Chacabuco 646.

PINTOR, EMPAPELADOR Y albañil, se ofrece á precio módico, Diresel, Solís 852. v23

PLANCHADORAS SE PRECISAN oficiales y medio oficialas, Belgrano 3390. v22

PLANCHADORA MAESTRA enseña el oficio en 2 meses, Belgrano 842, departamento 6.

PINTOR albañil, BLANQUEO FRENte patio á $ 7, pinto puertas á $ 1 y todo trabajo, Rincón 1671. v23

PEON JOVEN SE OFRECE PARA cualquier trabajo, Bernardo de Irigoyen 1073, pieza 13. v22

PEON PARA DEPOSITO DE GRAnos ó vinos, sabiendo otro trabajo análogo, se ofrece, Venezuela 2743. v23

PINTOR EMPAPELADOR, TRABAjos garantidos y abonados en mensualidades, Esteban, Larrea 1227. v22

PARA CUALQUIER CLASE DE trabajo se ofrecen dos hombres sin pretensiones, informes en Rodríguez Peña 46.

PINTOR: BLANQUEO FRENTES, patios, recuadro piezas, desde 3.50; pinto puertas desde 1.50 y refacciones de albañilería, Pinzón 1165. v23

PARA HOTEL EMPLEADO PRACTIco se ofrece, instruído, conoce varios idiomas, dirigirse á B. A., Chacabuco 381. v22

PINTOR SE OFRECE PARA TODO trabajo, empapelar desde 8 $, persianas desde 3, puertas desde 4, techos desde 4, fachadas muy barato, Ivanovich, Almirante Brown 1347. v21

PINTO, RECUADRO, EMPAPELO piezas desde 4 $, pinto puertas desde 10 $, blanqueo frentes patio, desde 10 $, y refacción de casa, Cochabamba 4022, José M. v21

PINTURA, DECORACIONES Y EMpapelados en general, trabajo á plazos para la ciudad y la campaña precios módicos, pidan presupuesto á Rioja 544. v1dic

REPARTIDOR DE PAN, MUY práctico en repartir con jardinera se ofrece, por carta ó personal, dirigirse Guanacache 2975, B. García, en Belgrano. v21

SE OFRECE albañil EN TODO EL ramo, Viertes 1360. v22

SE OFRECE AFILADOR MECANICO y tupista, Del Campillo 224, J. O. v22

SE OFRECE PANADERO AYUDANte con certificado, Avellaneda, calle Antunes 231.

SE OFRECE OFICIAL PELUQUERO competente, sueldo sin comida, para casa formal, Caseros 2144. v22

SE OFRECE CAPATAZ DE CARDEría de algodón, Cabrera 5691, Tuso T.

SE OFRECEN 2 PEONES HERMAnos para corralón, Cabrera 5691, Tuso M.

SE OFRECE REPARTIDOR DE PAnadería, práctico, con recomendaciones, Alsina 1708. v22

SE OFRECE MUCHACHO PARA limpieza y mandados de negocio, recomendado, Caseros 2233. v22

SE OFRECE UN CHAUFFEUR francés, recién venido de Europa, Lavalle 477.

SE OFRECE UN OFICIAL albañil con patente, para cualquier trabajo, de albañilería por su cuenta, Pasco 1462, á B. G.

SE OFRECE UN JOVEN DE 23 años, vasco-español, sabe leer y escribir, para cualquier clase de comercio, para informes, Tacuarí 580. v22

SE OFRECEN TRES JARDINEROS competentes prácticos en jardín, quinta y árboles frutales, J. B., Alvarez 1638. v23

Señorita INGLESA QUE CONOCE castellano y máquina de escribir, se ofrece permanente ó por medio día, ofertas á casilla Correo 688. v21

SE OFRECE HOMBRE ITALIANO, cochero ó carrero para el campo ó ciudad con hija de 18 años para mucama ó niñera, San Martín 871. v21

SE OFRECE JOVEN JAPONES, jardinero, quintero ó cualquier trabajo para la ciudad, por carta á la calle Presidente 510. v21

SE OFRECE UN JOVEN de 18 años, desea colocarse en una fábrica de automóviles para aprender de chauffeur, informes Restaurat El Comercio, Alsina 944, Buenos Aires. v21

Señorita SOLICITA EMPLEO EN casa seria como cajera ó para trabajos de escritorio ó trabajo análogo, tratar E. Langlois, Charcas 1574.

SE OFRECEN DOS MUCHACHOS DE 17 y 20 años, para cualquier trabajo, saben leer y escribir y algo prácticos en almacén, por carta ó personal, San Juan 1199. v22

SE OFRECE GALVANIZADOR PARA galvanizar baldes, frontones, chapas, toda clase de hierro, con 20 años de práctica; por carta ó personal á M. A.: Herrera 1555.

SE OFRECE PELUQUERO FORMAL y competente, español, sabe bien su obligación, dirigirse Fernando Diego, fonda Arévalo esquina Gutemberg 301. v22

TALLISTA SE OFRECE PARA MUEblería ó carpintería fuera de la capital, condiciones y escribir á F. P., Agüero 556.

TIPOGRAFO COMPETENTE EN COmerciales y obras, persona seria, apto para dirigir taller tipográfico, se ofrece, por carta ó personalmente á G. A., Aguirre 990. v21

VENDEDOR COMPETENTE EN FErretería, pinturería, corralón, almacén y zapatería se ofrece para casa importante, tiene 12 años de práctica como viajante, es tenedor de libros, E V., Chile 1517. v22

UN PEON español RECIEN LLEGADO se ofrece para una fábrica de refrescos y sodas, es práctico, Rioja 1496 esquina Payón.

SERVICIO DOMESTICO PEDIDO

AMA DE LECHE NECESITASE, sueldo $ 130 y vestidos, Junín 277.

AMA SE NECESITA RECOMENDAda, de primer orden, sueldo 130 $ y vestida, Corrientes 1588.

AMA SE NECESITA CON LECHE DE 6 meses, presentarse con el niño, de 2 á 5, Reconquista 761, depto. 3. v22

AMA CON MUY BUENA LECHE DE pocos meses, se necesita para casa del niño, Viamonte 2844.

AMA CON LECHE DE 10 A 12 meses se necesita, sueldo 70 $, Serrano 1911. v21

AMA JOVEN, LECHE DE 1 A 4 MEses, se necesita en Banfield, Rodríguez Peña 133, sueldo 100 $, presentarse con el hijo, se paga gasto del viaje para tratar.

COCINERA PARA EL CAMPO CERCA se necesita, Arenales 3117. v21

COCINERA [illegible] SE NECESITA [illegible]

SERVICIO DOMESTICO PEDIDO

COCINERA [illegible] CON CAMA SE precisa, [illegible] 1856. v21

COCINERA PARA MAR DEL PLATA se necesita, [illegible] 1356.

COCINERA PARA EL CAMPO CERCA se necesita, Venezuela 2124.

COCINERA SE NECESITA, CERRITO 755.

COCINERA Y OTROS QUEHACERES se precisa, Pueyrredón 946.

COCINERA COMPETENTE SE PREcisa, sueldo 60 $, Entre Ríos 624.

COCINERA CON CAMA SE NECESITA Rivadavia 6637. v22

COCINERA CON CAMA QUE SALGA al campo se necesita, Córdoba 1448.

COCINERA JOVEN CON CAMA SE necesita, B. Mitre 2813.

COCINERA QUE CONOZCA SUS obligaciones se necesita, Belgrano 3428.

COCINERA DE PROFESION SE NEcesita, Córdoba 1459.

COCINERO QUE SEA PRACTICO SE precisa para fonda, Victoria 2502.

COCINERA Y niñera PARA PUEBLO cercano, se precisa, Lavalle 2298. v21

COCINERA SE NECESITA QUE SEpa cocinar bien, Viamonte 791. v22

COCINERA CON CAMA NECESITO para dos personas, Carlos Calvo 2765. v21

COCINERA QUE SEPA SU OBLIGAción se necesita, con recomendaciones, Belgrano 2140. v21

COCINERA Y MUCAMA PARA EL campo se necesita, con preferencia madre é hija, tratar Cuyo 2331. v21

COCINERO SE PRECISA PARA ALmacén con recomendaciones, bueno, Lavalle 587. v21

COCINERA SE NECESITA PARA acompañar la familia en Adrogué, para la temporada, Salta 1301.

COCINERA SE NECESITA CON REcomendaciones y que no sea española, Venezuela [illegible]

COCINERA SE NECESITA PARA EL campo, buen sueldo, Caracas 25, Flores.

COCINERA BUENA SE NECESITA para matrimonio solo, Victoria 1189, 2o. piso. v22

COCINERA SE OFRECE Y SABE bien su obligación con un chico de 3 años, San Luis 2742. v22

COCINERA CON CAMA Y RECOmendada se necesita, sueldo 45 $, Perú 874, tratar de 12 adelante.

COCINERA PRACTICA CON BUENOS informes preciso, Santa Fe 3588, de 10 á 12 m.

COCINERA FORMAL SE NECESITA para el campo, buen sueldo, tratar de 9 á 11.30 a. m., Tacuarí 951.

COCINERA FORMAL PARA COCINA sencilla se precisa, con cama y recomendaciones, Bmé. Mitre 1045.

COCINERA SE PRECISA PARA CASA sencilla, sueldo 50 $, tiene que lavar la ropa, Balcarce 180, altos.

COCINERA SIN CAMA DE COCINA sencilla para corta familia, se necesita, Herrera 593.

COSTURERAS PARA PANTALONES, para trabajar en el taller se necesitan, Florida 422.

COCINERA Y OTRO SERVICIO PAra matrimonio, con una chica de 4 meses, pretende poco sueldo, tratar Maza 1480.

COCINERA QUE AYUDE A LOS quehaceres de casa de corta familia, se necesita con cama, Urquiza 742.

COCINERA BUENA QUE VAYA A Mar del Plata se necesita, Serrano 2264, entre Paraguay y Charcas, Palermo. v21

CHARCAS 2761, SE PRECISAN DOS sirvientas jóvenes para todo trabajo menos cocina, con cama, tratar de 10 a. m. adelante. v21

COCINERA SUELDO 50 $ Y SIN cama sueldo 40 $, para ir al campo se necesita, recomendacion, Callao 1070 primer piso. v22

COCINERA PRACTICA Y TRABAJAdora se necesita en casa de familia alemana, sueldo 60 á 70 $, quinta La María, en Bernal, frente á la estación del F. C. Sud, se paga el tren. v22

FALTA CRIADA PARA CORTA FAmilia y para viajar, conviene sea española, preferible catalana, inútil presentarse sin buenas referencias, B. Mitre 1233, de 11 á 1. v21

DOS MUCHACHAS SE NECESITAN para todo servicio, 24 de Noviembre 128.

HOMBRE DE [illegible] años, PARA mucamo y cocina de una persona, se necesita, escribir, Maipú 450.—L. Lon.

LAVANDERA PARA HOTEL SE NEcesita, Rivadavia 1179. v22

LAVANDERA QUE SEPA DE PLANcha por día se precisa, Moreno 1484.

LAVANDERA DE PROFESION SE necesita, Chile 725.

LAVANDERA POR DIA SE NECESIta, pago bien, Paraguay 1288.

LAVANDERA NECESITO PARA LAvar en mi casa, Chacabuco 987.

LAVANDERA SE NECESITA PARA casa de familia, Cuyo 1345.

LAVANDERA SE PRECISA PARA restaurant, Cerrito 135.

LAVANDERA SE NECESITA PARA taller de planchado, Salguero 557.

LAVANDERO PARA TALLER DE planchado se necesita, Belgrano 1343.

PANTALONERA FINA SE NECESITA es inútil presentarse si no trabaja bien, Tacuarí 80, altos.

LAVANDERAS BUENAS PARA Taller de planchado, se precisan, Tacuarí 1469.

LAVANDERA CON CAMA PARA LAvar para casa de pensión se precisa, Perú 571.

MUCAMA SIN PRETENSIONES, REcomendada, se necesita, Salta 534.

MUCHACHA JOVEN SE NECESITA, Alsina 1249.

MUCAMA PARA MATRIMONIO SOLO se ofrece, Venezuela 946.

MUCHACHA SE OFRECE PARA todo servicio, Cuyo 3715.

MUCHACHO para MANDADOS, sueldo 15 pesos, necesito, Lima 279.

MUCHACHA PARA SIRVIENTA SE precisa, Acevedo 860. v22

MUCHACHA SE NECESITA, BELgrano 2610. v22

MUCAMA SE NECESITA, BERUTTI 322. v23

MUCAMA SE NECESITA; BELGRAno 2910.

MUCAMA GENERAL SE PRECISA; Pueyrredón 946.

MUCHACHO PEON DE COCHERIA se precisa, Rivadavia 956.

MUCHACHA SE PRECISA DE 12 A 14 años, Rawson 126. v22

MUCHACHO DE 16 A 18 años SE necesita, Córdoba 859.

MUCAMA SE NECESITA, BELGRANO 1785.

MUCAMA RECOMENDADA SE precisa, sueldo $ 40, Entre Ríos 624.

MUCHACHA DE 14 A 16 años SE precisa, Billinghurst 941.

MUCAMA SE NECESITA PARA OLIvos, Cangallo 2384.

MUCHACHO SE PRECISA DE 14 A 16 años, Rioja 734.

MUCHACHA PARA SERVICIO SE precisa, S. del Estero 354.

MUCAMA CON CAMA SE NECESITA, Jujuy 434.

MUCAMA DE 10 A 14 años NECEsita matrimonio solo, Andes 1278.

MUCAMA SE NECESITA, SERRAno 2361, Palermo, sueldo 35 $.

MUCHACHO DE 13 á 14 años SE necesita para negocio, Suipacha 714.

MUCAMA SE PRECISA PARA FAmilia, Coronda 102, Caballito.

MUCHACHO PARA PATIO Y JARdín se precisa, Rivadavia 4427.

MUCHACHO PARA SERVICIO DE familia se necesita, B. Mitre 1930.

MUCHACHO PARA MANDADOS Y limpieza necesito, Talcahuano 442.

MUCHACHOS SE NECESITAN, ENtre Ríos 791. v21

MUCHACHA SE NECESITA, PARA mandados, Falucho 71. v23

MUCHACHA SE NECESITA, PARA mandados, Callao 687. v23

MUCHACHAS SE NECESITAN DOS, Santa Fe 4202. v21

MUCAMA SE NECESITA, NAZCA 261, Flores. v21

MUCHACHO PARA MANDADOS NEcesito, Lima 765. v21

MUCHACHA PARA niñera, SE PREcisa, Dean Funes 842. v24

MUCAMA CON RECOMENDACIONES se precisa, Rivadavia 2318. v21

MUCHACHA PRECISO POCO TRABAjo, dos personas, Dean Funes 446. v23

MUCHACHO SE NECESITA PARA salón de lustrar, Corrientes 3159. v21

MUCHACHO SE ENCESITA, PARA 3 personas, Pueyrredón 1719. v21

SERVICIO DOMESTICO PEDIDO

MUCHACHO DE 15 A 16 años PARA servicio de familia, se necesita, Corrientes 1321.

MUCHACHA DE 10 A 12 años SE necesita para poco trabajo de matrimonio solo, Díaz Vélez 800.

MUCAMA PARA TODO TRABAJO, menos cocina se necesita, Bartolomé Mitre 3221.

MUCAMA Y OTROS QUEHACERES, para corta familia se necesita, Cuyo 3065.

MUCHACHO PARA LIMPIEZA Y mandados, de 14 á 16 años necesito, Cangallo 2360. v22

MUCHACHO PARA MANDADOS SE necesita sin cama y sin comida, 30 pesos, Belgrano 1020.

MUCAMA QUE SEPA SU OBLIGAción se necesita, Chile 675, con buenos informes. v22

MUCHACHO DE 14 A 16 años PARA el servicio de corta familia, sin cama, se precisa, B. de Irigoyen 365.

MUJER QUE SEPA COCINAR, SIN cama se necesita, Valentín Gómez 364.

MUCHACHO Y MUCHACHA PARA ayudar á los quehaceres, sueldo $ 20, Humberto 3371. v22

MUCHACHA PARA TODO SERVICIO se necesita, Rivadavia 1364, 2o. izquierda.

MUCHACHA DE 10 A 12 años PARA matrimonio necesito, Defensa 138, dept. 12. v22

MUCHACHO DE 15 años SE PRECIsa para servicio de corta familia, Rivadavia 620. v22

MUCHACHA PARA AYUDAR A LOS quehaceres de corta familia se precisa, Lima 418.

MUCHACHA SIN CAMA SE NECEsita para matrimonio, Estados Unidos 841.

MUCHACHA DE 12 A 14 años, TRAto como en familia con sueldo se necesita, Suipacha 272, de 7 á 12.

MUCAMO RECOMENDADO SE NEcesita, Montes de Oca 1150, de 7.30 á 9 a. m.

MUCHACHA DE 12 A 15 años SE NEcesita para mandados de corta familia, buen sueldo, Yerbal 3718.

MUCAMO DE COMEDOR, COMPEtente se precisa, Avda. de Mayo 1137.

MUCHACHO SE NECESITA PARA todo servicio, sueldo 15 $, Cuyo 1071, altos.

MUJER FORMAL QUE ENTIENDA de cocina necesito, Humberto I 463, buen sueldo. v22

MUJER FORMAL PARA TRABAJAR unas horas al día preciso, Cevallos 1980. v22

MUJER PARA COCINA Y OTROS trabajos se necesita para pueblo cercano, tratar Rodríguez Peña 223.

MUCAMA CON RECOMENDACIONES que sepa planchar, se necesita, en Victoria 1860.

MUCHACHA DE 14 A 16 años PARA servicio de corta familia se precisa, sueldo 20 $, Carranza 1757. v21

MUCHACHA PARA TRABAJO LIviano se precisa, Gualeguaychú 140, Floresta. v22

MUCHACHA DE 16 A 20 años PARA servicio de corta familia se necesita, buen trato, Serrano 2243. v22

MUJER PARA LAVAR DOS HORAS de mañana se necesita, Lima número 765. v21

MUCAMA GENERAL QUE SEPA planchar de almidón, se necesita, Bolívar 1219. v21

MUCAMA GENERAL NECESITO con recomendaciones, Callao 1070, piso 1o. v21

MUCHACHA PARA AYUDAR EN los quehaceres se necesita, Estados Unidos 3661. v21

MUCAMA Y niñera PARA EL TIGRE se necesitan, Virreyes 2454, Belgrano. v21

MUCHACHA SIRVIENTA, SE NEcesita, para corta familia, se paga bien, Alsina 1956. v21

MATRIMONIO PARA EL CAMPO se necesita, con recomendaciones, Cuyo 652, de 8 á 9 a. m. v21

MUCAMA QUE QUIERA IR AL campo, para matrimonio solo se necesita, tratar Rivadavia 5631. v23

MUCHACHA DE 13 A 14 años SE necesita para ayudar en los quehaceres de casa, Rivadavia 1128. v21

MATRIMONIO FRANCES SE NECEsita, ella que sepa cocinar y él para mucamo, Montevideo 1216, lunes, de 2 á 4 p. m. [illegible]

MUJER FORMAL NECESITO PARA lavar y planchar liso de tarde solamente, casa de familia, Medrano número 1047.

MUCAMA QUE SEPA PLANCHAR bien se necesita para la temporada de campo, tratar Victoria 2127, de 9 á 11 a. m. v23

MUCHACHA DE 12 A 15 años, PARA cuidar un nene de 6 meses se necesita, ocurrir Viamonte 2219, de 9 á 11 a. m.

MUCAMA SE NECESITA FORMAL y recomendada para atender una señora, Belgrano 1858, sueldo 45 á 50 pesos.

MUCHACHA SUELDO 30 $, PARA ayudar en los quehaceres en casa de familia, se necesita, buen trato, C. Calvo 2259. v21

MUCHACHO CON CAMA, para ayudar en los quehaceres domésticos se necesita, Treinta y Tres 230, Almagro. v22

MUJER FORMAL QUE SEPA COCInar, planchar y otros quehaceres, con buenas recomendaciones se necesita para corta familia, Roque Pérez 2778, tranvías 37 y 35. v21

MATRIMONIO SIN HIJOS PARA el campo, cocinera y quintero se necesita, ocurrir Av. Alvear 241, de 9 á 1 de la tarde, inútil que se presenten si no tienen buenas recomendaciones de primer orden. v21

MATRIMONIO SE NECESITA PARA pueblo cerca; el marido quinta y jardín, la mujer cocina y otros trabajos, se prefiere italianos, Rodríguez Peña 223.

MUCAMA QUE QUIERA IR A ESTANcia por la temporada para lavar, planchar y limpieza de afuera, se necesita, Pueyrredón 1758, inútil presentarse sin buenos informes. v22

Niñera SE PRECISA, BUEN SUELdo, Cuyo 1576. v22

Niñera BIEN RECOMENDADA SE necesita, de 9 á 12, Ombú 279. v22

Niñera SE NECESITA, RAMON L. Falcón 1680. v22

PEON DE COCINA, PRACTICO PAra fonda se necesita, Victoria 1522.

PEON DE COCINA PRECISO, SADI Carnot 450.

PEON DE COCINA PARA RESTAUrant se precisa, C. Pellegrini 611.

PEON DE COCINA, JOVEN, PRACtico necesito, Pichincha 350.

PRECISASE SIRVIENTA QUE ENtienda cocina, poca familia, Esperanza 532, Floresta.

SE NECESITA SIRVIENTA PARA todo trabajo, Castro 1137. v21

SE NECESITA MUCAMA, PARAGUAY 2252, sueldo 35 ó 40 $. v21

SIRVIENTA PARA TODO SERVICIO se necesita, Humberto 1957. v21

SIRVIENTA SE NECESITA, Larrea 1283. v21

SIRVIENTA PARA UN MATRIMONIO se necesita, Entre Ríos 449. v21

SIRVIENTA PARA TODO TRABAJO Moreno 3065. v22

SIRVIENTA SE NECESITA, SAN Juan 1819. v22

SIRVIENTA SE NECESITA, RECIEN llegada, Viamonte 624.

SIRVIENTA SE OFRECE PARA matrimonio, Alsina 1349, pieza 13.

SIRVIENTA PARA LAVAR Y PLANchar se necesita, Rivadavia 1150.

SIRVIENTA SE NECESITA CON cama, sueldo 35 pesos, Rivadavia 1150

SIRVIENTA PARA CORTA FAMILIA se necesita, B. de Irigoyen 1152.

SIRVIENTA SE PRECISA, AYACUcho 273.

SE NECESITA UNA MUCAMA Y niñera, San Carlos 4173. v21

SIRVIENTA DE 15 A 20 años SE necesita, Corrientes 1815. v21

SIRVIENTA SE NECESITA, MONTEvideo 1076.

SE DA A CRIAR, UNA CRIATURA de meses, Junín 675. v21

SIRVIENTA SE NECESITA, CANGAllo 1526. v26

SIRVIENTA PARA TODO TRABAJO, se necesita, Lavalle 2608. v21

SE NECESITA SIRVIENTA Y UNA muchacha, Rawson 53. v21

SIRVIENTA PARA TODO TRABAJO preciso, sin cama, Cuyo 1053.

SIRVIENTA SE PRECISA PARA corta familia, B. de Irigoyen 692.

SE NECESITA SIRVIENTA, DEAN Funes 1305, se paga bien. v23

SIRVIENTA PARA CORTA FAMIlia se necesitan, Victoria 3061.

SIRVIENTA SE PRECISA, SOLIS número 153. v26

SE NECESITA UNA MUCHACHA joven sirvienta, casa de modas, calle Chile 1030. v21

SERVICIO DOMESTICO PEDIDO

SE NECESITA COCINERA Y MUCAma, Córdoba 364.

SE PRECISA SIRVIENTA PARA todo trabajo, Suipacha 837, altos.

SIRVIENTA PARA MATRIMONIO SE precisa, Lima 27.

SE PRECISA PARA EL CAMPO COcinera, sueldo de 30 á 40 $, Perú 805.

SIRVIENTA FORMAL SE NECESITA buen sueldo, Chile 2273. v22

SIRVIENTA CON CAMA SE NECESIta, Paraná 952.

SIRVIENTA SE NECESITA, CORTA familia, Chile 1061.

SIRVIENTA española RECIEN LLEgada se precisa, Lima 418.

SIRVIENTA JOVEN SE PRECISA, Chacabuco 688, subir al 1er. piso.

SIRVIENTA QUE ENTIENDA ALGO de cocina se necesita, Victoria 2630.

SIRVIENTA QUE ENTIENDA DE COcina se necesita, Rioja 1031. v22

SIRVIENTA SE NECESITA, TRIUNvirato 200.

SIRVIENTA PARA TODO SERVICIO se precisa, Corrientes 4202.

SE NECESITA SIRVIENTA PARA familia, Moreno 699.

SE NECESITA COCINERA PARA un matrimonio solo, Garay 1277.

SE PRECISA COCINERA PARA Belgrano, tratar Cerrito 1308. v22

SIRVIENTA SE NECESITA, BELgrano 2580.

SIRVIENTA SE NECESITA QUE ENtienda de cocina, C. Pellegrini 664.

SE NECESITA UN LAVAPLATOS Y otros quehaceres, Victoria 1089.

SIRVIENTA QUE CONOZCA SUS obligaciones se necesita, Belgrano 3428.

SIRVIENTA PARA TODO TRABAJO se precisa, Venezuela 1835. v22

SE NECESITA MUCHACHO DE 15 años, Humberto I 2801.

SIRVIENTA CON CAMA, QUE SEPA cocinar se necesita, Cevallos 1147. v22

SIRVIENTA PARA TODO TRABAJO se necesita, Moreno 2467, depto. 6. v23

SIRVIENTA NECESITA MATRIMOnio solo, con [illegible], Belgrano 3055. v22

SIRVIENTA MUCHACHA, PARA corta familia, se necesita, Alsina 1956. v21

SIRVIENTA PARA CORTA FAMILIA se necesita, Malabia 3214, Palermo. v21

SIRVIENTA PARA TODO TRABAJO, se necesita, Provincias Unidas 3753. v22

SE NECESITA SIRVIENTA PARA todo trabajo, Rivadavia 7317, Flores. v21

SIRVIENTA PARA CORTA FAMILIA se necesita, Independencia 3653. v22

SIRVIENTA SE NECESITA PARA todo servicio, Corrientes 2071 v21

SIRVIENTA CON CAMA SE NECESIta, buen sueldo, Ferrocarril 163. v22

SIRVIENTA SE PRECISA PARA matrimonio con una niñita, calle San Eduardo 3203 esq. Cuenca. v22

SE NECESITA SIRVIENTA PARA todo servicio menos la cocina, Lima 674. v21

SIRVIENTA PARA CORTO SERVIcio, pagando buen sueldo, necesito, Paso 334. v23

SIRVIENTA PARA AYUDAR EN los quehaceres de una familia, San Juan 1431. v21

SE NECESITA SIRVIENTA QUE sepa algo de cocina, 24 de Noviembre 191. v22

SIRVIENTA JOVEN SE PRECISA, para casa de muy corta familia, Provincias Unidas 1328. v22

SE NECESITA COCINERA QUE SEpa cocinar á la italiana, Defensa 1529. v22

SE NECESITA UNA SIRVIENTA para todo servicio, familia italiana, Charcas 5041. v24

SIRVIENTA PARA HACER TODO familia corta, 35 hasta 40 pesos, Flores, 2738 Paez, Kilman. v21

SIRVIENTA Y MUCHACHA PARA matrimonio se necesita, Flores número 3556, Floresta. v21

SIRVIENTA QUE ENTIENDA de cocina se necesita para matrimonio Güemes 3579. v21

SIRVIENTA CON CAMA, PARA TOdo trabajo se necesita, Treinta y Tres 230, Almagro. v22

SIRVIENTA SE PRECISA QUE SEPA algo de cocina, buen sueldo, Rivadavia 4044. v21

SIRVIENTA PARA TODO SERVICIO que entienda de cocina se necesita, Güemes 4253. v21

SE NECESITA SIRVIENTA PARA todo trabajo, Achával 59 Flores, entre P. Unidas y Río IV. v22

SIRVIENTA SE PRECISA PARA corta familia, pocos quehaceres, Lavalle 3034. v22

SIRVIENTA SE NECESITA PARA corta familia, Guayaquil 291, se prefiere que sea italiana. v21

SIRVIENTA PARA MATRIMONIO solo se precisa, Bmé. Mitre 1543, piso 1ro. v21

SE DESEA ENTREGAR CRIATURA en casa del ama, presentarse de 7 á 10 de la mañana, Ayacucho 950. v21

SIRVIENTA QUE SEPA COCINAR Y lavar ropa chica se necesita, California 1122, Barracas. v22

SIRVIENTA ARGENTINA, QUE SEpa cocinar bien, sin cama, se necesita, Rioja 1007. v21

SE NECESITA SIRVIENTA CON CAma y que sepa de costura, San Ramón 760, Flores. v21

SIRVIENTA FORMAL QUE CONOZca cocina, para corta familia, 40 pesos se precisa, Cevallos 1059. v21

SIRVIENTA ASEADA O MUCAMA general se necesita, Ayacucho 1769, tratar después de las 9 a. m. v21

SE NECESITA MUCHACHA CON CAma, para lavar y planchar, Ascuénaga 270. v21

SE NECESITA UNA MUCHACHA para servicio de poca familia, Cabildo 2741, dep. 5. v21

SE NECESITA MUCHACHA PARA ayudar á los quehaceres de casa, sueldo 20 $, Gallo 1644. v21

SIRVIENTA O MUCHACHA PARA corta familia, se necesita, Blanco Encalada 1938, Belgrano. v21

SIRVIENTA PARA TODO SERVICIO se necesita, se paga buen sueldo, Urquiza 732. v21

SIRVIENTA SE NECESITA PARA ayudar en los quehaceres de la casa, Salguero 2136, Palermo. v21

SIRVIENTA DE BUENA PRESENcia, para matrimonio solo, se necesita, Carlos Calvo 744.

SIRVIENTA JOVEN, PARA LA MAñana solamente, se necesita, Rivadavia 2031, 3er. piso, derecha, de 9 á 10.

SIRVIENTA PARA TODO TRABAJO menos cocina preciso, sueldo 35 $, Venezuela 660. v22

SE NECESITA SIRVIENTA FORmal para todo servicio menos para la cocina, San José 841. v23

SIRVIENTA FORMAL Y TRABAJAdora para corta familia preciso, calle Trelles 763, Flores.

SIRVIENTA SE OFRECE PARA MAtrimonio solo ó corta familia, sabe cocinar, Chacabuco 700, tienda.

SIRVIENTA JOVEN QUE ENTIENda algo de cocina, con cama, para corta familia se necesita, Callao 341.

SE PRECISA SIRVIENTA FORMAL para servicio de matrimonio, Carlos Calvo 1921.

SIRVIENTA PARA SERVICIO DE persona sola, de 2 á 4 preciso, Montevideo 983, buen sueldo.

SIRVIENTAS SE NECESITAN DOS: una 5 horas por día á 20 centavos la hora para lavar, Perú 381.

SIRVIENTA FORMAL, QUE ENTIENda de cocina se necesita, Díaz Vélez 346 v23

SIRVIENTA Y MUCAMA SE PRECIsan, de preferencia hermanas, dirigirse 25 de Mayo 130, escritorio B.

SE NECESITA MUJER FORMAL para servicio de corta familia, sueldo $ 30, Entre Ríos 1117.

SIRVIENTA QUE SEPA ALGO DE cocina se precisa, buen sueldo, Rivadavia 4044. v22

Señorita DESEA DAR LECCIONES de francés en cambio de lecciones de español, C. W., Paraguay 647.

SIRVIENTA PARA MATRIMONIO solo, todo trabajo se precisa, Carlos Calvo 1107. v23

SE NECESITA MUCAMA FRANCESA que sepa bien su obligación, Rivadavia 1575. v22

SIRVIENTA PARA TODO SERVICIO de corta familia, se necesita, Corrientes 851, dept. 30.

SIRVIENTA SE PRECISA QUE ENtienda algo de cocina, se paga 40 pesos, Paseo de Julio 1706.

SIRVIENTA GENERAL, QUE ENtienda de cocina se necesita, para matrimonio, Solís 831.

SIRVIENTA QUE ENTIENDE DE cocina, con pieza para el marido se ofrece, Moreno 1231.

SERVICIO DOMESTICO PEDIDO

SIRVIENTA DE 15 A 18 años necesito, Provincias Unidas [illegible]

SIRVIENTA QUE ENTIENDA algo de cocina se necesita, Moreno número 1816.

SIRVIENTA SERIA PARA TALLER de planchado, se precisa, Tacuarí 1469.

SIRVIENTA PARA COCINA Y otros quehaceres, sin cama y recomendada, se necesita, San Juan 2642.

SIRVIENTA QUE ENTIENDA DE COcina para corta familia se precisa, con ó sin cama, Garay 542. v22

SIRVIENTA PARA DOS PERSONAS se necesita sin cama, C. Pellegrini 327. v23

SIRVIENTA SE NECESITA PARA todo servicio, para familia de tres personas, Jujuy 858.

SE NECESITA COCINERA PARA MAtrimonio inglés, solo, dirigirse Patagones 155, entre Perú y Piedras. v21

SE NECESITA AMA DE LECHE PAra venir tres veces al día á casa del niño, 24 de Noviembre 1070. v21

SIRVIENTA SE NECESITA PARA todo servicio, en casa de familia, presentarse de 8 á 11 en Moldes 2159, Belgrano. v21

SE NECESITA MUJER PARA LA limpieza de una casita por la mañana solamente, sueldo 20 $, Viamonte 693. v21

Señorita EDUCADA SE NECESITA para servicio interior de casa de corta familia, ocurrir Entre Ríos número 926. v21

SIRVIENTA O MUCHACHA SE necesita para matrimonio solo, Lerma 167 entre Alvarez y Lavalleja, á una cuadra de Rivera. v22

SIRVIENTA O señora SOLA O CON hijo, para persona sola, que sepa cocinar, se necesita, B. Mitre 2678, dep. 5. v21

SIRVIENTA SE NECESITA PARA matrimonio, que tienda algo de cocina, pieza para el marido y sueldo, Almagro 1083.

SIRVIENTA QUE SEPA ALGO DE cocina para corta familia se precisa, buen sueldo, Avenida de Mayo 634, 2o. piso.

SIRVIENTA QUE ENTIENDA ALGO de cocina, para corta familia se necesita, se prefiere italiana, Rivadavia 2442.

Señora SOLA, DE 45 á 50 años DE edad, se necesita para cuidar una pequeña casa, tratar de 1 á 4, Perú 1352. v22

SIRVIENTA GENERAL QUE entienda de cocina para dos personas que vaya al campo cerca se necesita, sueldo 45 $, tratar Méjico 1133. v22

SIRVIENTA PARA MATRIMONIO solo, de preferencia española, que sepa bien la cocina se necesita, Esmeralda 871. v22

SIRVIENTA CON BUENAS RECOmendaciones, que sepa algo de cocina, para matrimonio se necesita, 40 $ sueldo, Mendoza 1620, Belgrano.

SE NECESITA UNA SIRVIENTA para todos servicios y que sepa algo de cocina, sueldo 45 á 50 $, Manuela Pedraza 2020, frente estación Núñez. v21

SERVICIO DOMESTICO OFRECIDO

AMA DE CRIA SE OFRECE, ESPAñola, edad 30 años, San Juan 444. v22

AMA DE LECHE, SIN CHICO SE ofrece, para criar un chico á despecho, Sáenz Peña 523, pieza 11. v22

AMA CON LECHE DE 5 MESES PAra casa del niño se ofrece, certificado médico, calle Salala 50. v22

AMA JOVEN española CON BUENA leche de 2 meses, para criar en su casa se ofrece, Méjico 1174.

AMA ARGENTINA, CON LECHE DE 3 meses, se ofrece para criar en su casa, Bolívar 1537, dep. 5. v22

AMA BUENA, CON ABUNDANTE LEche y certificados, de 18 días, se ofrece, Santiago del Estero 1801. v22

AMA SE OFRECE PARA CRIAR un chico en su casa sin pecho, Cachimayo 1166/pieza 11. v23

AMA SE OFRECE PARA DAR EL pecho por día, leche abundante, Maza 1490.

AMA ITALIANA SE OFRECE PARA criar con mamadera, Venezuela 2762. v22

AMA JOVEN Y ABUNDANTE LEche, con recomendación y certificado de la Asistencia Pública, se ofrece, Díaz Vélez 493.

AMA SE OFRECE SIN CHICO, PAra criar en su casa, buen trato, leche sana y abundante, tratar Cayena 1187 Caballito. v23

COCINERA SE OFRECE, SIN CAMA, Tacuarí 719.

COCINERA SE OFRECE, HUMBERTO I 639 pieza 15.

COCINERA SE OFRECE, COCINA sencilla, Alsina 1349, pieza 28.

COCINERA PARA COCINA SENCILLA se ofrece, Bolívar 690.

COCINERA SE OFRECE, española, Independencia 2229. v22

COCINERA BUENA ARGENTINA se ofrece, Carlos Calvo 1336.

COCINERA SE OFRECE PARA COCIna sencilla, Tucumán 939, pieza 6.

COCINERA DE PROFESION SE ofrece para suplenta, Bmé. Mitre 1674.

COCINERA PRACTICA SE OFRECE con recomendaciones, Chile 860.

COCINERA SE OFRECE PARA EL campo, Pozos 1160.

COCINERA española SE OFRECE competente, San José 1808.

COCINERA FORMAL SE OFRECE con buenos informes, para corta familia, Bolívar 869.

COCINERA ITALIANA SE OFRECE con buenas recomendaciones, Venezuela 2408.

COCINERA Y OTROS QUEHACERES se ofrece, con una chica de 7 años, Moreno 1836.

COCINERA SE OFRECE CON RETIro, buenas recomendaciones, Balcarce 725.

COCINERA BUENA ARGENTINA SE ofrece para cocina sencilla, sueldo desde 45 $, sabe planchar, Salta 368.

COCINERO PASTELERO, RECOMENdado, sin vicios se ofrece, V. López núm. 68.

COCINERA, COCINA SENCILLA Y otros quehaceres se ofrece, Cevallos 1781.

COCINERO GENOVES DE PROFEsión se ofrece para hotel, casa de pensión ó negocio, Córdoba 1767, p. 7.

COCINERA SE OFRECE española, VA por la temporada al campo, Belgrano 1314.

COCINERA DE 1er. ORDEN, FRANcesa, se ofrece, buenas recomendaciones, Charcas 1045.

COCINERA SE OFRECE O PARA MAtrimonio solo, con recomendaciones, Sáenz Peña 523, pieza 39.

COCINERA PARA COCINA SENCIlla, argentina, se ofrece, Córdoba 1102, lechería.

COCINERA CON RECOMENDACIOnes se ofrece, Santiago del Estero 2143.

COCINERA española SE OFRECE para cocina liviana, aunque tenga otros quehaceres más Humberto 936.

COCINERA PARA COCINA SENCIlla, buenos informes, se ofrece, Defensa 845.

COCINERO SE OFRECE PARA EStancia ó restaurant de campo, Camilo Campane, Méjico 458. v22

COCINERA española O MUCAMA SE ofrece, recomendada, para casa de familia, con cama, Viamonte 665.

COCINERA SE OFRECE, COCINA sencilla, familia honesta, se prefiere extranjera, sueldo 45 á 50 pesos, Tacuarí 725, pieza 15.

COCINERA SE OFRECE VASCO-ESpañola para la ciudad y la temporada del campo, mujer sola y formal, Méjico 1176.

COCINERA, REPOSTERA, PASTELEra, que sepa hacer helados, debe ir al campo, temporada de verano, exigense recomendaciones, sueldo 70 pesos, Santiago del Estero 960.

FAMILIA SE OFRECE PARA CUIdar casa ó departamento, con buenas recomendaciones, Sáenz Peña 1404. v22

HOMBRE FORMAL SE OFRECE PAra portero, tiene buenos informes, dirigirse por carta á Manuel Alba, Alsina 1132.

JOVEN española, RECIEN VENIDA se ofrece, Laprida 1920, p. 22.

JOVEN DE 19 años SE OFRECE con buenas recomendaciones; sabe leer y escribir, Santiago del Estero 470.

JOVEN DE 19 años SE OFRECE PAra mucamo ó niñera, Humberto 1450. v22

JOVEN DE 16 años RECIEN VENIdo se ofrece para todo trabajo, buenas informaciones, ocurrir Ascuénaga 428.—Delmiro A. Bousa.

JOVEN DE 17 años SE OFRECE [illegible]

[illegible]

LAVANDERA Y PLANCHADORA se ofrece, [illegible] del Estero 1043.

LAVANDERA Y OTROS QUEHACERES se ofrece, Independencia 2188.

LAVANDERA O PLANCHADORA SE ofrece, por día ó por mes, con retiro, [illegible] Peña 1467. v22

LAVANDERA ITALIANA DE PROfesión se ofrece, lavar afuera, Uruguay 223.

LAVANDERA SE OFRECE PARA lavar y planchar, por mes ó por día, Corrientes 1182.

LACAYO DE BUENA PRESENCIA se ofrece con buenas recomendaciones, Rodríguez Peña 1615. v22

MUCAMA JOVEN SE OFRECE PAra ciudad, Valentín Gómez 584.

MUCAMA SE OFRECE, CIUDAD O campo, Chacabuco 1371.

MUCAMA SE OFRECE, LAVALLE 1177, altos, pieza 25. v22

MUCAMA SE OFRECE, URUGUAY 133.

MUCAMA SE OFRECE CON BUEnas recomendaciones, Juncal 3152.

MUCAMA O SIRVIENTA SE OFRECE, Méjico 1626 pieza 12.

MUCAMA española SE OFRECE Y niñera, Chile 1347. v22

MUCHACHA JOVEN SE OFRECE, Rivadavia 2141.

MUCAMA Y SIRVIENTA SE OFREcen, Independencia 540.

MUCHACHO SE OFRECE, SOLIS número 1495. v22

MUCAMA SE OFRECE CON BUENAS recomendaciones, Salta 1306, p. 7.

MUCAMA SE OFRECE, DE COMEdor para casa decente, Chile 668.

MUCAMA DE COMEDOR SE OFREce, Anchorena 346 pieza 18. v22

MUCAMA SE OFRECE, PASO 74.

MUCAMA O niñera SE OFRECE con recomendación, Paso 74.

MUCAMA O niñera SE OFRECE SAbe su obligación, Tucumán 686.

MUCHACHA SE OFRECE, SOLIS número 1631, pieza 13.

MUCHACHA SE OFRECE PARA servicio doméstico, Maipú 449, p. 1.

MUCAMA O niñera SE OFRECE. SEria, Belgrano 3347, pieza 5.

MUCAMA O SIRVIENTA SE OFRECE para todo trabajo, Rivadavia 3138. v22

MUCAMA DE ADENTRO, SABE planchar se ofrece, ciudad ó pueblo cercano, Paraguay 2594.

MUCAMA O SIRVIENTA SE OFREce, y muchacha recien venida, Lima 1056.

MUCHACHO DE 17 años RECIEN venido se ofrece para cualquier trabajo, Talcahuano 1265. v22

MUCAMA PARA MAR DEL PLATA ó para el campo se ofrece, tiene recomendaciones, Córdoba 748.

MUCAMA CON BUENAS RECOMENdaciones se ofrece, Rodríguez Peña 44 pieza 26.

MUCAMA SIRVIENTA SE OFRECE para corta familia, Santiago del Estero 228.

MATRIMONIO DESEA CUIDAR UN niño de dos años, Isabel la Católica 1229, B. al Norte. v22

MUCHACHA DESEA COLOCARSE niñera, tratar Caseros 2973, departamento 1.

MUCAMA SE OFRECE, BUENA PAra adentro, para corta familia, Independencia 331, pieza 2.

MUCHACHA SE OFRECE RECIEN venida, de buena presencia, Solís 1495. v22

MUCAMA Y SIRVIENTA SE OFREcen para todo trabajo, Rodríguez Peña 46.

MUCAMA GENERAL DE ADENTRO se ofrece con buenos informes, Pueyrredón 1142.

MUCAMA DE COMEDOR SE OFREce, sabe bien su obligación, Pozos 531.

MATRIMONIO SIN HIJOS SE OFREce para cualquier conchavo, Nahuel Huapí 2059. v22

MATRIMONIO CASA DE NEGOCIO ó otro trabajo, se ofrece, Bulnes 1438. v22

MUCHACHO JOVEN SE OFRECE para cualquier trabajo, B. de Irigoyen 1434.

MUCHACHA española RECIEN VEnida se ofrece, todo trabajo, Rincón 1089. v22

MUCHACHA DE 14 años SE OFRECE para ayudar á los quehaceres de casa, Loria 91.

MUCAMO SE OFRECE CON BUENAS recomendaciones, para ciudad ó campo, Cangallo 1225, dep. 3, bajos.

MUCAMA DE ADENTRO O SIRVIENta para corta familia se ofrece, Zelada 4468.

MUCAMA SE OFRECE RECIEN LLEgada de Madrid, sabe coser y planchar, tratar Pueyrredón 1142.

MUCHACHA PARA niñera SE OFREce, con buenas recomendaciones, Humberto I 709.

MUCHACHA RECIEN VENIDA SE ofrece, de 16 años, Méjico 659, pieza 13.

MUCHACHO RECIEN VENIDO, DE 17 años, se ofrece para lavar copas ó limpieza, Estados Unidos 552, pieza 12.

MUCAMA PARA ADENTRO O COmedor se ofrece, sabiendo bien su deber, formal, Montes de Oca 2139, pieza 23.

MUCHACHA española DE 16 años recién venida, se ofrece, corta familia, será presentada por su familia, Carlos Calvo 462.

MATRIMONIO SE OFRECE PARA cuidar casa ó escritorio con buenos informes, se dan y se piden, San José 531. v22

MATRIMONIO ITALIANO SE OFREce, el marido para jardinero y la mujer para cocinera ó cualquier trabajo, Lima 1656. v22

MATRIMONIO PARA CIUDAD O campo se ofrece; ella cocinera y él para cualquier trabajo, tratar Bolívar 690.

MATRIMONIO español SIN HIJOS SE ofrece para casero durante el verano ó más, tiene recomendaciones; Castelli 25, de 4.30 á 7.

MADRE E HIJA, PERSONAS HOnestas y bien recomendadas, desean cuidar una casa, tratar Santa Fe 2077.

MATRIMONIO CON UNA niña DE 3 años se ofrece, ella cocinera y otros quehaceres, él cualquier trabajo, Venezuela 2743. v22

MUCHACHO español DE 14 años REcién venido se ofrece para cualquier trabajo, sabe leer y escribir muy bien, Estados Unidos 349.

MATRIMONIO ITALIANO SIN HIJOS se ofrece para estancia; la mujer cocinera, él quintero y plantaciones, Paraná 1209.

MATRIMONIO SE OFRECE, EL italiano, para cualquier trabajo, ella española, para cocinera de peones, va al campo, Carlos Calvo 2741. v22

MATRIMONIO SOLO SE OFRECE para cuidar una casa en la temporada, el marido trabaja afuera, con buenas recomendaciones, Estados Unidos 1861. v22

MATRIMONIO JOVEN español SE ofrece para cuidador de casa durante el verano, que no sea lejos, el marido trabaja en el centro, tratar Lavalle 1169, pieza 5. v21

MATRIMONIO HONESTO SIN HIJOS se ofrece con buenas recomendaciones para cuidar casa, dirigirse por carta ó personalmente á Antonio M. Casales, Melo 162. v21

MUCHACHO DE 14 años SE OFREce para mandados, limpieza de escritorio ó cosa análoga, referencias de donde prestó servicio, Juncal 1111. v22

MATRIMONIO español SE OFRECE para cuidar casa ó consultorio, 9 años de práctica, ó cualquier trabajo, excelentes recomendaciones, saben los dos de cocina, por carta á Bernardo de Irigoyen 383, D. B.

MATRIMONIO español, JOVEN, CON un chico se ofrece, él para portero ó jardinero, ella para todo trabajo, pretenden buenos señores y corta familia Belgrano 427.

MATRIMONIO ITALIANO, PIAMONtes, bien recomendado se ofrece, juntos ó separados, él jardinero quintero, ella cocinera, mucama, Carlos Pellegrini 1352. v23

MATRIMONIO español, VASCO-NAvarro, se ofrece; él como mucamo, tiene conocimientos de plano; ella cocinera, no tienen hijos, dirigirse Belgrano 1276.

MUCHACHA DE 17 años, española, recién venida, de buena presencia, se ofrece para mucama en casa de familia honrada, tratar con su mismo [illegible] Bolívar 1135.

MATRIMONIO SE OFRECE PARA cuidar casa en [illegible] temporada de verano, por carta, Humberto 532, J. L. v21

MUCAMA Y niñera vasco-españolas á corta y distinguida familia se ofrecen, dirigirse á S. S., casa Lafrance, Valentín Alsina. v21

MATRIMONIO español, JOVEN, MUY bien educado y con inmejorables referencias se ofrece para cuidar casa, dirigirse á F. G. M., Salta 1460. v22

MATRIMONIO CON BUENAS REFErencias se ofrece para cuidar una casa durante la temporada de verano, por carta ó personalmente Río Bamba 1021, pieza 15, M. G. v21

MATRIMONIO JOVEN VASCO, REcién llegado se ofrece, ella para todo trabajo y él persona de instrucción para cualquier cosa, ciudad ó campo con recomendaciones, Garibaldi 1421, Boca. v21

MATRIMONIO FRANCES, SIN HIjos, de buena presencia, muy formal y de toda confianza se ofrece, mozo (4 idiomas) y mucama, para cuidar hotel ó casa, ciudad ó Mar del Plata, O. H., 239 Cerrito. v22

MATRIMONIO JOVEN español SIN hijos recién llegado ofrece sus servicios; la mujer doncella, el marido escritorio, almacén ó administración de terrenos para agricultura, en casa seria española ó alemana, casa inmigración.—Saturnino Ramos. v21

MATRIMONIO ITALIANO (PIAMONtés), la señora como mucama, sabe bien lavar y planchar, él como portero, cochero ó cualquier trabajo, tiene buena recomendación, tanto para el campo como ciudad, dirigirse á S. P., poste restante correo.

Niñera DE 12 años SE OFRECE para cuidar un chico, tratar con la madre, Belgrano 291.

Niñera OFRECESE DE 3 Á 10 años, para cuidar un niño, prefiérese casa francesa ó inglesa, Av. Mayo 715, portería. v21

OFRECESE señora FORMAL PARA todo servicio, capital ó campo, Australia 1434 Barracas.

OFRECESE UN MATRIMONIO francés, joven, hablan el castellano, ella como mucama ó cocinera, él como cochero ó quintero, para ciudad ó el campo, dirigirse á José Barros, San Antonio de Areco, provincia Bs. As. v22

PORTERO español, RECOMENDADO se ofrece, sale al campo, Corrientes 1265.

SE OFRECE PEON DE COCINA, Rodríguez Peña 1376. v21

SE OFRECE MUCAMA O SIRVIENta de 20 años, San Juan 2042. v22

Señora SE OFRECE PARA CUIDAR una criatura, Tramway 666. v21

SE OFRECE AMA DE LECHE DE un año, Victoria 4024. v21

SE OFRECE UNA COCINERA, SIN pretensiones, Cevallos 1821. v21

SE OFRECE niñera O MUCAMA, Tacuarí 729, pieza 14. v22

SE OFRECE MUJER FORMAL, española, para todo trabajo, Solís 243.

SIRVIENTA RECIEN VENIDA SE ofrece, Perú 984.

SE OFRECE SIRVIENTA, PIEDRAS 900.

SE OFRECE MUCHACHA DE 16 años para niñera, Buen Orden 411.

SE OFRECE MUCAMA O SIRVIENTA cerca de la misma, Victoria 3163.

SE OFRECE MUCAMA, TRATAR Belgrano 3721.

SIRVIENTA SE OFRECE PARA TOdo trabajo, Saavedra 526 pieza 14.

SIRVIENTA RECIEN VENIDA SE ofrece, Bermejo 235.

SIRVIENTA RECIEN VENIDA SE ofrece, Bermejo 235.

SE OFRECE MUCHACHO español DE 12 años, Perú 839.

SIRVIENTA SE OFRECE PARA matrimonio solo, Bolívar 867, pieza 23.

SE OFRECE MUCAMO Y COCINERO, Chile 867.

SE OFRECE LAVANDERA española Garibaldi 699, Quilmes, F. C. S.

SE OFRECE MUCAMA DE FAMILIA honrada, Perú 714.

SIRVIENTA CON O SIN RETIRO SE ofrece, Cevallos 491.

SIRVIENTA SE OFRECE PARA corta familia, Alsina 1982.

SE OFRECE PEON DE COCINA, práctico, Lima 1763.

SIRVIENTA española, RECIEN LLEgada se ofrece, San José 1992.

SIRVIENTA SE OFRECE PARA TOdo servicio, San Juan 660, pieza 28.

Señora GOBERNANTA PARA PERsona sola se ofrece, Tacuarí 1280.

SIRVIENTA española SE OFRECE, Juncal 3355.

SE OFRECE MUCAMA, SABE BIEN su obligación, San Luis 2742. v.

SIRVIENTA SE OFRECE, RECIEN venida, Saavedra 526, p. 20.

SE OFRECEN MADRE E HIJA PARA todo servicio, Cochabamba 786.

SE OFRECE SIRVIENTA O MUCAMA Caseros 827.

SIRVIENTA SE OFRECE CON RECOmendaciones, Alsina 1349, pieza 28.

SIRVIENTA SE OFRECE PARA TOdo trabajo, Alsina 1519 pieza 19.

SE OFRECE SIRVIENTA PARA TOdo, Pedernera 1001, Flores. v22

SE OFRECEN 1 O 2 SIRVIENTAS, Moreno 2247. v22

SIRVIENTA SE OFRECE PARA corta familia, Victoria 940, pieza 3.

SIRVIENTA PARA CORTA FAMILIA, se ofrece, Tacuarí 719.

SE OFRECE SIRVIENTA, INDEPENdencia 4278.

SE OFRECE SIRVIENTA española, recién llegada, Loria 698.

Señora DESEA CUIDAR niños EN su casa, Remedios 3819, Floresta. v21

Señora SE OFRECE, PARA COSER O acomodar en hotel, Moreno 1152. v21

SE OFRECE señora FORMAL PARA cocina sencilla á matrimonio solo, Venezuela 946.

SIRVIENTA PARA TODO TRABAJO se ofrece, entiende algo de cocina, Viamonte 353, pieza 6.

Señora SE OFRECE, SABE COSER en blanco y planchar de liso, para ciudad ó campo, Rincón 1431, pieza 17.

SE OFRECE UNA COCINERA ARgentina, con cama, Independencia 1756, pieza 4.

SIRVIENTA QUE ENTIENDE BIEN de cocina se ofrece para corta familia, E. Unidos 352.

SE OFRECE LAVANDERA PARA lavar en su casa ó afuera, Constitución 1758.

SE OFRECE señora PARA TRABAjar las mañanas ó lavandera por día, Alsina 1071, pieza 48. v22

SIRVIENTA SE OFRECE PARA TOdo trabajo menos cocina, Bolívar 1588.

SIRVIENTA SE OFRECE PARA TOdo trabajo, sabe de cocina, San Juan 444, pieza 7.

SE OFRECE señora FORMAL ITAliana, sola, entiende de cocina, Boedo 261.

SE OFRECE señora FORMAL PARA matrimonio solo sin cama, Belgrano 2052.

SIRVIENTA, TODO SERVICIO se ofrece, entiende cocina, Sáenz Peña 523, p. 5.

SE OFRECEN MADRE E HIJA PAra cocinera y niñera, Pedriel 1642, Barracas al Norte.

SE OFRECE SIRVIENTA PARA TOdo trabajo, de corta familia, Belgrano 3025. v22

SE OFRECE SIRVIENTA, BUENA cocinera, con un chico, italiana, Santa Rosalía 1593. v23

SE OFRECE UNA señora CON DOS hijos mayores para casera, buenos informes, Carlos Calvo 1645. v21

SIRVIENTA O MUCAMA PRACTICA con buenos informes se ofrece, B. de Irigoyen 1369. v21

SE OFRECE MUCAMA PARA ADENtro ó comedor, con referencias, Brasil 628.

Señora PARA MATRIMONIO SOLO, se ofrece ó mucama, Chacabuco 667. v21

SE OFRECE MUCAMA española O para servicio de matrimonio solo, Sgo. del Estero 2053. v22

SE OFRECE UNA PLANCHADORA para planchar en casa de familia argentina, Inclán 1127. v21

SE OFRECE UNA JOVEN RECIEN llegada y de buena presencia, tiene práctica en cocina, Falucho 74. v21

SE OFRECE UNA SIRVIENTA PAra todo trabajo, tratar General Urquiza 1620. v21

SE OFRECE UNA señora PARA limpieza, lava y plancha ropa lisa, sin pretensiones, Pasaje Apulé 68. v21

SE OFRECE MUCAMO DE COMEdor, afeitado, buena presencia, con recomendaciones, Tacuarí 782. v22

SE OFRECE MUCAMA O SIRVIENta, con buenas recomendaciones Independencia 985. v21

SIRVIENTA [illegible] SE OFRECE, Inclán 648.

SIRVIENTA SE OFRECE, SABE UN poco de cocina, para corta familia, Humberto I 894, pieza 15.

SE OFRECEN COCINERA Y MUCAma, sabe bien su obligación, buena recomendación, Estados Unidos 549.

SE OFRECE MATRIMONIO PARA mucamo ó cocinero, Remedios 3736 Flores.

SE OFRECE MUCAMA DE ADENTRO para casa de pensión, dirigirse por carta, B. Mitre 1348. v22

SE OFRECE MUCAMA O niñera, Y una cocinera para pueblo cerca de la ciudad, Ecuador 58.

SE OFRECE MUCAMA FORMAL Y que sabe su obligación, con buenas recomendaciones, Esmeralda 135.

SE OFRECEN DOS MUCHACHAS recién venidas, españolas, Perú 668, altos. v22

SE OFRECE MUCAMA española DE adentro, vasca, Bernardo de Irigoyen 94. v23

SE OFRECE UN MUCHACHO DE 12 años para mandados, Mariano Acosta 90. v23

SIRVIENTA RECIEN VENIDA SE ofrece para matrimonio solo, calle Perú 722.

SE OFRECEN MUCAMA Y COCINERA se desean colocar por la Floresta, Rivadavia 7636.

SIRVIENTA SE OFRECE PARA CORta familia española recién venida, B. Mitre 2007.

SIRVIENTA SE OFRECE PARA TOdo trabajo, recién venida, Humberto I 639 pieza 3.

SIRVIENTA SE OFRECE, O COCINEra con un hijo de 5 años, con recomendación, Independencia 1485.

SE OFRECE MATRIMONIO CON UNA hija, para cuidar una casa, Andes 1041, J. L. v21

SE OFRECE SIRVIENTA SIN CAma, que entiende de cocina, Gorriti 681, pieza á la derecha. v21

SE OFRECE MUJER DEL PAIS PAra lavar medio día, por carta ó personalmente, Vírgenes 121. v22

Señora FORMAL TOMARIA UN chico para cuidar en su casa, Yerbal 5325.

SE OFRECE señora DE ALTA ITAlia, para todo trabajo de corta familia, sin cama, Sáenz Peña 1934. v21

SIRVIENTA SE OFRECE, ENTIENde algo de cocina, Carlos Calvo núm. 786.

SIRVIENTA PARA CORTA FAMILIA, entiende algo de cocina se ofrece, Venezuela 946.

SE OFRECE MUCAMA Y SIRVIENta con buenas recomendaciones, Martín García 826.

SIRVIENTA española SE OFRECE para todo trabajo de corta familia, C. Pellegrini 1360.

SE OFRECE UNA señora PARA TOdo servicio, medio ó todo el día con retiro, Belgrano 1707. v22

SIRVIENTA DE BUENA PRESENcia se ofrece, Cochabamba 2339 pieza 15.

SE OFRECE señora PARA TRABAjar por pocas horas al día, Matheu 1565.

SIRVIENTA SE OFRECE CON BUEnos informes, Santiago del Estero 149.

SE OFRECE COCINERA DE PROFEsión para casa de familia para afuera ó para la ciudad, Córdoba 2066.

SE OFRECE COCINERA CON CHICO de 4 años, para la campaña ó ciudad, Entre Ríos 452.

SE OFRECE MUCHACHA PARA MAtrimonio solo, ocurrir Chile 864, pieza 1.

SIRVIENTA SE OFRECE PARA TOdo trabajo, italiana, Estados Unidos 1612.

SE OFRECE MUCAMA CON RETIRO ó para unas horas al día, Castelli 51.

SE OFRECE señora FORMAL PARA matrimonio solo ó personas mayores, La Madrid 651, Boca.

SE OFRECE MUCHACHA PARA mucama de adentro, Rodríguez Peña núm. 46.

SE OFRECE señora PARA COCINA para matrimonio solo ó ama de llaves, Lima, hotel Vascongado. v22

SE OFRECE MUCHACHA española recién venida para todo trabajo, Estados Unidos 2785. v22

SIRVIENTA española, FORMAL ofrécese para corta familia en la ciudad, San Antonio 1148, Barracas Norte. v22

Señora DESEA CRIAR UN niño O Niña de despecho, no tiene hijos, Billinghurst 2562, por carta ó personalmente, Carmen G. A. v22

SE OFRECE MATRIMONIO PARA estancia, doce años práctica, dirigirse carta ó personalmente á P. Sánchez, Santiago del Estero 367. v22

Señora VIUDA JOVEN EDUCADA se ofrece para ama de llaves de familia ó persona sola distinguida, poste restante núm. 50, L. C. v21

SIRVIENTA ITALIANA PARA CORta familia se ofrece con ó sin cama, entiende algo de cocina, Inclán 789. v22

SE OFRECE MATRIMONIO PARA cuidar casa durante sus dueños vayan al campo, tiene garantías, Independencia 3660. v21

SE OFRECE MATRIMONIO ITALIAno, cocinera y mucamo, con buenas recomendaciones, por carta, Paraguay 1427. v21

SE OFRECE MATRIMONIO SIN HIjos, para el campo ó la ciudad, la señora entiende de cocina y sabe coser Chile 830. v21

SE OFRECE UNA MUCHACHA PARA lavar y planchar en casa particular por mes con cama, argentina, Junín 1355.

SE OFRECE COCINERA Y ALGUN otro quehacer, con buenas recomendaciones, para ciudad ó campo, Cuyo 3889.

SE OFRECE UNA señora CON HIJOS mayores para cuidar una casa, se dará buenos informes, Rodríguez Peña 459. v22

SE OFRECE UN MATRIMONIO PIAmontés con un hijo de 3 años, para la campaña ó ciudad, dirigirse Paseo de Julio 1230.

SIRVIENTA O MUCAMA SE OFREce para ciudad ó campo cerca, para todo servicio menos cocina, Piedras 1268, pieza 67.

SE OFRECE niñera ó MUCHACHA para matrimonio solo, con buenas recomendaciones, Rodríguez Peña 2043, pieza 4.

SE OFRECE señorita PARA DAMA de compañía, entiende costura; otra para mucama de adentro, San José 262, depto. 6.

Señorita FORMAL, SOLA, SE OFREce para señora ó matrimonio solo, quiere pueblito de campo, buen trato, por carta M. C. Alvarez 628.

SE OFRECE SIRVIENTA PARA TOdo servicio, entiende de cocina, con chica de 4 años y medio, S. del Estero 1036.

SE OFRECE MUCAMO JOVEN, SErio, con buenas recomendaciones, y con ropa competente, se prefiere para Mar del Plata, Esmeralda 135. v22

SE OFRECEN DOS MUCHACHOS REcién venidos, españoles para todo trabajo de 13 á 15 años, Godoy Cruz 1376. v22

SE OFRECE señorita FORMAL, VASca para cuidar niños y enseñarles francés ó para el servicio de corta familia, Cerrito 135.

Señora VIUDA, DE 26 años, FORMAL se ofrece como dama de compañía ó pequeños quehaceres, para ciudad ó campo, Andes 259.

SE OFRECE HOMBRE SERIO, CON buenas referencias para cuidar casa, ó de portero, Santa Adelaida 412, Barracas. v23

SE OFRECE UNA señora CON UNA chica de 4 años para servicio de personas mayores ó matrimonio, Billinghurst 958.

SE OFRECE señora PARA MUCAMA sabe lavar y planchar, con una chica de 11 años para ir al campo, sin nombre 540, Piñeiro, Avellaneda.

SE OFRECE UN MATRIMONIO español sin chicos, para casero, cuidar casa durante la temporada de verano, tiene buenos informes de su conducta, Vicente López 331, Fernández. v21

Señora FORMAL Y DE TODA CONfianza, se ofrece con una chica de 4 años, como mucama ó niñera, entiende de costura y planchado, teniendo buenas recomendaciones, Salta 664.

SE OFRECE MATRIMONIO SIN HIjos, español, la señora buena cocinera de profesión, el marido cochero práctico de la capital, con buena recomendación, Lima 148, peluquería. v23

SIRVIENTA JOVEN, CASADA, QUE entiende bastante de cocina se ofrece con un chico de 10 años, sin cama, ó con pieza para el marido que viene cada 15 días, dirigirse Pueyrredón 2422 v22

Señorita española INSTRUIDA SE ofrece para acompañar señora, sabiendo coser en blanco, color y bordado para casa seria, no le importa salir afuera. C. Pellegrini 115, 2o.—M. B.

[illegible] VIUDA [illegible] se ofrece para [illegible] sola ó con hijos [illegible] ó compañía [illegible] carta ó personalmente [illegible] 1526. v21

[illegible] señora SERIA [illegible] en costura [illegible] para gobernanta, ama de compañía, cuidar [illegible] señoras ó señoritas ó [illegible] fuera, no [illegible] A. G. Rodríguez, Entre Ríos 743. v21

UN MATRIMONIO DESEA CUIDAR una casa en verano, Rivera Indarte [illegible]

UNA BUENA COCINERA SE OFRECE, por carta, ó personalmente, [illegible] v22

UN MATRIMONIO DE CONFIANZA desea cuidar una casa de familia que se ausente al campo á veranear, ocurrir Moreno 2147, Concepción [illegible] v21

UN MUCHACHO DE 17 años RECIEN llegado, español, se ofrece para limpieza y mandados ó para peón de cocina, sabe leer y escribir, Cuyo 5674. v22

LICITACIONES

DIRECCION GENERAL DE OBRAS [illegible] la provincia de [illegible] para la explotación [illegible] de Cacheuta—Llámase [illegible] el término de [illegible] desde el 25 de Octubre [illegible] para la explotación [illegible] del Balneario [illegible] las bases [illegible] sección [illegible] 4 y 5 de Noviembre [illegible] á disposición [illegible] de la administración [illegible] Mendoza, Octubre [illegible] de 1910.—El secretario. [illegible]

LICITACION — SOCIEDAD ANONIMA [illegible] de Buenos Aires [illegible] licitación para [illegible] los interesados podrán [illegible] reservándose el derecho de aceptar una ó rechazar todas. Los interesados podrán pedir datos en el local social, Perú 172 de 2 á 4 p. m.—Antonio Ares Rey, director-gerente. v11

INTENDENCIA GENERAL DE LA ARmada—Llámase á presentación de propuestas, hasta las 2.30 p. m. del día 10 de Febrero de 1911, para la provisión de brin blanco, telas elásticas, medias y demás artículos necesarios á la confección del uniforme de verano con destino al personal subalterno de la armada. Por el pliego de condiciones y demás datos, los interesados podrán ocurrir á la secretaría de la intendencia (Brasil y Ceibo) todos los días hábiles en horas de oficina.—Buenos Aires, Noviembre 15 de 1910.—Capitán de fragata, Emilio A. Barcena, secretario. v24

DIRECCION GENERAL DE ESCUElas de la Provincia de Buenos Aires—Licitación del 3 de Diciembre de 1910.—Llámase á licitación pública escrita y á propuestas cerradas, para la construcción de cerco y aceras en la manzana núm. 16 de Mar del Plata. La licitación se efectuará el día 3 de Diciembre próximo, á las 2 p. m. en el despacho del señor director general de escuelas y ante el mismo, ó en su defecto ante el que suscribe. Los planos y condiciones pueden verse en la oficina de obras de la dirección ó en el consejo escolar de Mar del Plata. — La Plata, Noviembre 15 de 1910.—I. Rebollo Paz, secretario. v30

INTENDENCIA DE GUERRA — SE hace saber á los interesados en la licitación de camas, mesas de luz, frazadas, etc., que debía celebrarse el 21 del corriente, que queda suspendida hasta nueva resolución—José E. Rodríguez, teniente coronel secretario.

UNIVERSIDAD NACIONAL DE LA Plata—Licitación—Llámase á licitación por el término de 60 días, á contar desde la fecha, para la impresión de las publicaciones de la Universidad Nacional de La Plata, en conmemoración del Centenario de la Revolución de Mayo, de acuerdo con el pliego de condiciones que se exhibe conjuntamente con las obras en la secretaría general, de 9 á 11 a. m. y de 1 á 5 p. m.—La Plata, Octubre 20 de 1910.—El secretario. v19d

NAVEGACION

VAPOR ITALIANO "FLORIDA", SE avisa á los consignatarios de la carga, que la revisación de las mercaderías de este vapor se efectuará los días miércoles 23 y jueves 24 del corriente, de 1.30 á 4.30 en el depósito núm. 6 de Catalinas Norte. Estará presente el perito señor R. Brandels y los consignatarios deberán concurrir á las horas indicadas con el representante de su compañía aseguradora á fin de apreciar las averías en la carga á su consignación. — Lloyd Italiano, Corrientes 327. v24

R. M. S. P.—Compañía MALA REAL Inglesa.—Servicio rápido, vapores postales entre Buenos Aires, Brasil, San Vicente, Lisboa, Vigo, Cherburgo y Southampton.
Viajes de recreo 15 días.
Oficina, Reconquista 264.

RE UMBERTO — LA REVISION DE las averías de este vapor tendrá lugar los días 21 y 22 del corriente de 8 á 10 a. m. en los depósitos del dique 1, secciones 1a. y 3a.—Maumus y Dodero, agentes. v22

EDICTOS JUDICIALES

POR DISPOSICION DEL Señor Juez de 1a. Instancia en lo Civil de la Capital de la República, Doctor Don Juan Carlos Lagos, se cita, llama y emplaza por el término de treinta días, contados desde la primera publicación de la presente, á todos los que se consideren con derecho á los bienes dejados por Don Francisco Enrique Andreu, ya sean como herederos ó acreedores, para que dentro de dicho término comparezcan á deducir sus acciones en forma, por ante su Juzgado y Secretaría del que suscribe, bajo apercibimiento de lo que hubiere lugar por derecho.—Buenos Aires, Noviembre 10 de 1910—Juan E. Pegano, secretario. v144

BANCOS Y COMPAÑIAS ANONIMAS

BANCO POPULAR ARGENTINO, Sociedad Cooperativa de Crédito (Limitada), Bartolomé Mitre 370.—Se avisa á los señores accionistas que desde el 14 del corriente se abona un dividendo provisional de 5 por ciento, ó sea 1 $ por cada acción de 20 $, correspondiente al 24o. ejercicio del Banco.—Buenos Aires, Noviembre 12 de 1910.—El secretario. v12

BANCO FRANCES DEL RIO DE LA Plata (Sdad. Anónima) Capital autorizado, $ oro 40.000.000. Capital suscripto: $ oro 20.000.000. Reservas pesos oro 3.240.886,85. Dirección telegráfica: Bancofranc, Buenos Aires. Casa matriz, calle Reconquista 157, Buenos Aires, Unión Telefónica núm. 290, Avenida: Cooperativa Telefónica 3529, Central. Sucursales: En la ciudad: No. 1, Rivadavia 2896, No. 2, Callao 369; número 3, Entre Ríos 1174. En el interior: Rosario de Santa Fe, Bahía Blanca, Tucumán, Chivilcoy, Gualeguay, Paraná y San Rafael. Exterior: Montevideo. Representante en París: Gabriel Jarré, 85 bulevar Haussmann. Corresponsales en Europa: en Francia, Alemania, Inglaterra, Austria-Hungría Bélgica, Dinamarca, España, Grecia, Holanda, Italia, Montenegro, Noruega, Portugal, Rumania, Rusia, Servia, Suecia, Suiza y Turquía, Africa, Asia, Australia; y en América: Estados Unidos, Brasil, Chile, Paraguay, Perú y Bolivia.

ABONA:

	m$l	o$s
En cuenta corriente: Depósitos á la vista	s|int.	s|int.
A plazo fijo de 30 días	2 %	2 %
A plazo fijo de 60 días	3 %	3 %
A plazo fijo de 90 días	3½ %	3½ %
A plazo fijo de 180 días	4 %	4 %
A plazo fijo de 1 año	4½ %	4½ %
A plazo fijo de 2 años	5 %	5 %
A plazo fijo de 3 años	5½ %	5½ %
A plazo fijo de 4 años	6 %	6 %
En Caja de Ahorros		
Por depósitos á la vista hasta pesos m$l 10.000	4 %	
Por depósitos á la vista hasta pesos o$s 4.000		4 %

COBRA:

Por adelantos en cuenta corriente	8 %	8 %
Descuentos de pagarés y letras	Convencional	

El Banco se ocupa de toda clase de operaciones del ramo bancario. Compra y venta de títulos. Expide cartas de crédito, letras de cambio y cheques. Bonos postales sobre Francia é Italia. Cobranzas de letras, cupones y dividendos. Adelantos sobre títulos. Administración general de propiedades en la capital y en el interior de la República. Se encarga de la colocación de dinero sobre hipoteca por cuenta de terceros y del cobro de los intereses hipotecarios.—A. Puyssoye, gerente.

BANCO [illegible] DEL RIO DE LA PLATA [illegible] cuenta corriente y á plazo [illegible]

BANCO Español DEL RIO DE LA Plata, Reconquista 200.—Se avisa á los señores accionistas que de conformidad con las condiciones de la emisión de acciones de fecha 15 de Abril de 1907, el Directorio ha resuelto fijar desde el 15 hasta el 31 de Diciembre próximo el plazo para el pago de la octava cuota de diez por ciento de dichas acciones.—Buenos Aires, 15 de Noviembre de 1910. v16d

BANCO ALEMAN TRANSATLANTIco.—Oficina principal en Buenos Aires, calle B. Mitre y Reconquista. Sucursales urbanas: núm. 1, Callao esquina Corrientes; núm. 2, Santa Fe esquina Larrea; núm. 3, B. de Irigoyen 1588. Sucursales en Uruguay, Chile, Perú, Bolivia, España.

PAGA:

Por depósitos en cuenta corriente	Sin int's
A plazo fijo hasta 20.000 $ oro ó $ 50.000 m|l, por dos meses	2½ %
Por tres meses	3½ %
Por seis meses	4 %
En Caja de Ahorros cuando no se retiren dentro de 60 días, desde 10 $ hasta 10.000	4 %

C. Lingenfelder, gerente.

BANCO DE LONDRES Y RIO DE LA Plata (Limitado). — Buenos Aires, Bartolomé Mitre 399. — Barracas al Norte, Avenida Montes de Oca 701.—Once de Septiembre, calle Cuyo 2799.—Boca, Almirante Brown 1150.—Rosario, Mendoza, Bahía Blanca, Concordia, Tucumán, Paraná, Córdoba —Montevideo, calle Cerrito 208 y agencia, calle Río Negro 5.—Paysandú, Salto Oriental, Río de Janeiro, Pará, Pernambuco, San Paulo, Santos, Bahía, Curityba, Victoria (Brasil), Valparaíso, Londres, París. La tasa de interés de este Banco, desde la fecha, hasta nuevo aviso, será como sigue:

	Papel
Por depósitos en cuenta corriente	Sin interés
Id á la vista, con libreta	Sin interés
Id á tres meses fijos, hasta pesos 50.000	2 %
Id á 6 meses fijos	2½ %
Adelantos en cuenta corriente	8 %
	Oro sellado
Por depósitos en cuenta corriente	Sin interés
Id por tres meses fijos	2 %
Adelantos en cuenta corriente	8 %

James Dey y Harry Scot, gerentes.—Octubre 14 de 1909.

BANCO POPULAR Español, San Martín núms. 76 al 84, Buenos Aires. Sucursales en la capital: Caseros 2985, Belgrano 3675, Rivera 584. Sucursales en la Provincia de Buenos Aires: General Paz, Bolívar, Luján, General Belgrano, Exaltación de la Cruz, Navarro, Trenque Lauquen, General Villegas, Carmen de Areco, Lobería, Zárate, Bahía Blanca, Saavedra y Chivilcoy. Gira á la vista y á plazos sobre todos los pueblos de España, Francia é Italia y sobre todas las ciudades del resto de Europa. Abre cuentas corrientes. Recibe depósitos á plazo fijo y en Caja de Ahorros. Cobros en comisión por cuenta de terceros. Horas de oficina de 10 a. m. á 3 p. m. todos los días hábiles. Buenos Aires, Febrero de 1910. Maximino Ruiz Díaz, Director-Gerente.

BANCO DE LONDRES Y BRASIL (Limitado), calle Bartolomé Mitre 402.

Abona hasta nuevo aviso:	Papel	Oro
Depósitos en cuenta corriente hasta $ 50.000	1 %	Sin int's
Depósitos á 30 días fijos	2 %	1 %
Depósitos á 60 días fijos	2½ %	2 %
Depósitos á 90 días fijos	3½ %	2½ %
Depósitos á 6 meses fijos	4 %	4 %
Por depósitos en Caja de Ahorros, hasta $ 10.000	4 %	4 %

Sumas y plazos mayores, convencional.
Febrero de 1908.—R. G. Shearer, gerente.

BANCO DE LA PROVINCIA DE Buenos Aires.—La Plata, calle 7 entre 46 y 47; Bartolomé Mitre 455.—Sucursales en Bahía Blanca, Pergamino, Junín, San Nicolás, Salto Argentino, Mercedes (Buenos Aires), Dolores, Chivilcoy, S. Antonio de Areco, Rauch, Carlos Casares, Adolfo Alsina, (Carhué), Lomas de Zamora, Azul, Baradero, General Pinto, Los Toldos, Avellaneda, Maipú, Guaminí, Bragado, Campana, Colón, Lincoln, San Andrés de Giles, Bartolomé Mitre (Arrecifes), Juárez, Mar del Plata, San Martín, Pehuajó, Magdalena, 25 de Mayo, Bolívar, Carmen de Areco, Saladillo, Chacabuco, Chascomús, Las Flores, Alberti, Tres Arroyos, Carlos Pellegrini, General La Madrid, Olavarría, Quilmes, 9 de Julio y Tandil.

Capital suscripto	$ 50.000.000 m|n
Capital realizado	" 36.811.246 "
Fondo de reserva	" 1.528.521.10

Abre cuentas corrientes, depósitos á plazos y con libretas, descuentos, cobranzas, compra y venta de títulos, etc, da cartas de crédito, giros telegráficos á la vista y á plazos sobre las principales ciudades de Europa, Estados Unidos, Canadá, Méjico, Centro América, Chile, Perú, Paraguay, Estado Oriental y de esta República. En general, se ocupa de toda clase de operaciones bancarias.

Tiene corresponsales en todos los puntos de España y gira sobre todos los pueblos de Italia y Francia que tengan oficina postal.

ABONA:	Anual
Depósito en cuenta corriente moneda legal y oro sellado	1 %
En Caja de Ahorros hasta la suma de 10.000 después de 60 días	4 %
Con libreta á 90 días renovable, hasta la suma de pesos 20.000	4 %
Depósito á plazo fijo, moneda legal, oro sellado:	
De 30 días	2 %
De 60 días	2 %
De 90 días	3½ %
Mayor plazo	Conv'nal

COBRA:	Anual
Por adelantos en cuenta corriente, moneda legal y oro sellado	8 %

Buenos Aires, Julio 1 de 1910.—Virginio Maffei, gerente.

BANCO Español DEL RIO DE LA Plata, 200 Reconquista 200. De acuerdo con la autorización concedida en la asamblea extraordinaria celebrada el 10 de Octubre próximo pasado, el directorio ha resuelto emitir las quinientas mil acciones en que ha sido aumentado el capital social. En consecuencia, desde el 20 de Noviembre, hasta el 10 de Diciembre próximo, inclusive, queda abierta en la casa matriz y en todas las sucursales del Banco, la suscripción á dichas acciones. Los señores accionistas deberán solicitar por escrito dentro de ese plazo las acciones que deseen adquirir, teniendo presente que el tipo de emisión es de ciento sesenta pesos moneda nacional por cada acción y que la suscripción y pago está sujeta á la forma establecida en los artículos 15 y 17 de los estatutos. Buenos Aires, Noviembre 14 de 1910.—José Solá, presidente; Rafael Albors, secretario.

Artículos de los estatutos á que se refiere este aviso:

Artículo 15.—El pago del valor de emisión de las quinientas mil acciones nuevas, se hará de la manera siguiente: diez por ciento al suscribir y el noventa por ciento restante en cuotas de diez por ciento, en las épocas que fije el directorio, con intervalos no menores de seis meses y previo aviso de treinta días en cada caso, publicándose los avisos en tres diarios de Buenos Aires, y en un diario de cada una de las plazas del extranjero en que funcione una sucursal del Banco.

Los accionistas que quieran anticipar totalmente el pago del valor de emisión de sus acciones tendrán derecho á hacerlo en la fecha fijada para el pago de la primera cuota ó en los quince días últimos de los meses de Marzo, Junio, Septiembre y Diciembre de cada año.

Artículo 17.—En la suscripción de las nuevas acciones, serán preferidos para suscribir los actuales accionistas, en proporción al número que posean.

En caso de que algún accionista no hiciera uso de su derecho de preferencia, las acciones que quedasen con tal motivo sin suscribir, serán prorrateadas entre los accionistas que hubiesen solicitado mayor número de las que les correspondieran, y si aún resultaran acciones sobrantes, éstas serán ofrecidas en las mismas condiciones que á los accionistas á la plaza de Buenos Aires y á las del extranjero que el directorio juzgue conveniente designar. v19d

SOCIEDAD ANONIMA TERRENOS Puerto de Buenos Aires (en liquidación), 25 de Mayo 181.—Se comunica á los señores accionistas que por resolución de la asamblea de fecha 14 de Noviembre corriente se pagará el dividendo final de $ 0.30 por acción todos los días de 1 á 4 p. m. menos los viernes y sábados.—El secretario. v23

LA PRENSA

[illegible] Noviembre 21 de 1910

LOS ARBITRISTAS Y EL EMPRESTITO

El tema de conversación preferente en los círculos financieros es el del nuevo empréstito, cuya iniciativa se atribuye al Ministro de Hacienda.

Las opiniones más caracterizadas reciben con reservas y desconfianzas la idea de realizar inmediatamente una grande operación, una operación de crédito que [illegible] hace subir al enorme guarismo de cien millones. Y aún suponen [illegible] que serán á oro ó á papel.

Un empréstito en los países de finanzas organizadas, es siempre un recurso extraordinario y anormal. No es, en verdad, operación de los grandes financistas de pueblos ricos, sino de los que, no encontrando medios naturales para salvar sus dificultades, apelan á medios artificiales.

Los que así manejan las finanzas públicas, son llamados en la ciencia y en la administración "arbitristas". Rivadavia los persiguió en vez de llamarlos al gobierno.

Estamos, pues, en presencia de un gravísimo proyecto de arbitrio.

La prensa seria debe examinarlo detenidamente, contribuyendo á poner al país á cubierto de precipitaciones y de perjuicios más graves que los errores que se procura enderezar.

Para realizar una operación exterior, que ponga una vez más á prueba la solidez del crédito de un Estado, es necesario conocer previa y completamente, la situación financiera interior y sus lados débiles, á fin de medir la importancia del esfuerzo reparador.

La Nación argentina ignora, sin embargo, esa verdadera situación.

Hemos tratado el punto sucesivamente. Hemos pedido un balance, ha discutido el punto, sobre bases erróneas, el Congreso, y del debate no ha surgido la luz, sino un cúmulo de confusiones y de sombras, que solamente se explican por la culpa acéfala en que se encuentra la gran cartera, la cartera de Hacienda.

El Presidente de la República está llamado á intervenirla y á suplir con su propia idoneidad y con el consejo exterior que fuere necesario, la falta de ideas, de rumbo y de acción de su secretario de Estado en el ramo.

Antes de hablar de un empréstito exterior y enorme, es necesario balancear la caja de la Nación.

¿A cuánto ascienden los gastos ordinarios y extraordinarios que la República debe sobrellevar en el año 1911?

¿A cuánto ascenderán probablemente las rentas nacionales?

¿Cuál es la diferencia probable entre uno y otro renglón?

¿Hay medios internos de satisfacer parcial ó totalmente estas diferencias, sin acudir al crédito externo?

¿Hay conveniencia en usarlo después del uso y del abuso en que están incurriendo las provincias á favor de la experiencia de los prestamistas extranjeros, ávidos de grandes comisiones, de que al fin y á la postre la Nación pagará aquellos empréstitos, si las provincias fallan?

En último caso ¿qué parte del déficit exigiría apelar á recursos externos, después de agotados los internos?

He ahí el programa premioso, que debe trazarse una administración seria, antes de degenerar en gobierno "arbitrista", lo cual es siempre anormal y debe evitarse en lo posible.

Aquellas preguntas, aquel cuestionario fundamental, puede y debe ser contestado por el gabinete nacional.

Estamos en la obscuridad al respecto porque los informes son contradictorios.

El Ministro de Hacienda anterior ha presentado su balance, apoyado naturalmente en los informes solemnes de la contaduría general de la Nación, según el cual el país tiene recursos para continuar su marcha.

El ministro actual ha presentado combinaciones de los mismos guarismos; pero que conducen á resultados desfavorables y niegan la existencia de los elementos anotados en el primer balance.

En este caso también se apoya el nuevo ministro en las planillas de la misma contaduría, lo cual es, en verdad, extraordinario é inexplicable.

Como el famoso orador de la convención francesa, que asistía al juicio de Robespierre con dos discursos, uno favorable y otro adverso, para leer el que aconsejara el cariz de la asamblea, nuestra contaduría general tiene balances, de las mismas cifras, adaptables á las tendencias de cada ministro.

El fracaso de la contaduría general resulta una vez más comprobado, de una manera penosa para los intereses nacionales.

Entretanto, á la contradicción de los dos ministros se añade la contradicción parlamentaria.

Era oportuno iniciar el esclarecimiento en la Cámara de Diputados, al tratar del presupuesto; y la comisión presentó su balance.

Pero no fué una solución, sino un nuevo elemento de divergencia, otro factor de confusiones. El balance de la comisión era distinto de los dos balances contradictorios de los ministros.

En fin, un crítico, un diputado por Córdoba, presentó en un discurso de importancia nuevas agrupaciones de las mismas cifras, que revelaron algunos errores evidentes, en los cálculos conocidos.

El resultado final, y ciertamente deplorable final, es que á la altura del debate del presupuesto en que estamos, no saben el Ejecutivo, el Congreso y el país, cuál es la verdadera situación del tesoro.

El Ministro de Hacienda deja correr las cosas. Asiste pasivamente á la danza de aumentos de gastos por millones, á que se entrega libre de trabas y de consejos, el Congreso Nacional.

Errores evidentes, complican la situación del ministro, aumentan las exigencias del tesoro, sin necesidad y sin razón justificada, y él permanece impasible.

Citaremos un caso que ilustra y confirma plenamente aquella observación.

Refirámonos, en efecto, al caso del palacio de Justicia.

Pasemos por alto que esa gran obra ha duplicado sus presupuestos sin ley, ni aprobación solemne del gobierno, siguiendo el viejo sistema de que un inspector extranjero, con trescientos pesos mensuales de sueldo, haga mediciones y dé certificados, que importan millones de pesos y aconseje y autorice aumentos de obras que suman también millones, á todo lo cual ha dicho siempre "amén" el pomposo Ministerio de Obras Públicas.

Digamos solamente que se deben millones por obras ó excesos de obras, fuera del presupuesto primitivo y fuera de toda autorización legal.

La obra se paga, en certificados provisionales, que después son canjeados por títulos de interés y de pago á varios años de plazo.

¡Y bien, ahora se ha convertido ó se trata de convertir ese servicio, en pago inmediato, exigente!

¿Cómo lo consiente el ministerio del ramo? ¿Por qué motivos renuncia á ventajas legales y á plazos convencionales, aumentando la tirantez de sus finanzas?

Como este ejemplo hay otros, para establecer que no se sabe lo que se tiene entre manos.

El ministerio, en tal posición, apremiado por las exigencias de gastos ingentes, se halla en las condiciones de un mal nadador en una laguna: ¡se ahoga en poca agua!

En tal caso echa mano de la soga que le parece más fácil: el empréstito.

¡No! No es posible pensar en autorizarlo, porque nadie sabe cuánto es necesario pedir prestado para desenterrar el carro de las finanzas.

Por otra parte, es del peor estilo financiero contraer grandes emprés[illegible] [illegible] una situación financiera [illegible] un balance [illegible] y pedir [illegible] Los [illegible] serán exigentes y [illegible] el país con las frases más corteses y con los elogios más halagüeños de nuestro grandioso porvenir.

Sin el balance previo y sin limitar estrictamente su valor, un empréstito exterior será un nuevo desastre financiero.

DESDE PUERTO MADRYN

Solicitud del vecindario

ACTITUD PLAUSIBLE

La población de Puerto Madryn ha resuelto dirigirse al Ministro del Interior, mediante una solicitud de mejoras para la vida y los adelantos de punto tan lejano del país.

La comunicación que está suscribiéndose por lo más significativo de aquel vecindario, hace una exposición interesante de todas las necesidades de aquel núcleo y formula los medios para satisfacerlas. Expresan desde luego, que para animar en lo posible el comercio anémico que se hace en dicho punto, es preciso que se den facilidades para que pueda radicarse la industria fabril de salazón y conservas de pescado en la costa patagónica.

Actualmente, los capitalistas interesados luchan con las dificultades que emanan de la incuria cuando no de la falta de atribuciones en las autoridades del territorio. Para obviar tal inconveniente como para acelerar en lo posible la implantación de una industria de ventajas indudables para el consumidor, se solicitará del ministro las disposiciones administrativas pertinentes, entre otras la de que se conceda patente como á industria nacional, al nuevo ramo de comercio que se piensa explotar, para que el consumo pueda libertarse de la provisión extranjera, aprovechando la abundancia del pescado en los mares del Sur de la República.

Solicitan, igualmente, la prolongación de la línea del ferrocarril del Chubut hasta la cordillera por la colonia 16 de Octubre, siguiendo el río Fialen al límite chileno, empalmando con la vía de Corcobado en Chile. Para recomendar el presente pedido, afirman que si tal obra se efectuara, importaría para la región un gran adelanto, pues el trazado acortaría la gran distancia del recorrido marítimo que hoy tiene que hacerse por el estrecho de Magallanes.

La otra medida, que juzgan conveniente introducir por el gobierno, se refiere á la provisión de agua potable por medio de cañerías, desde el río Chubut que la llevaría hasta dicho pueblo. Según los solicitantes, lo pertinente sería contratar la obra con una compañía para que ésta se resarciera más tarde cobrando á los vecinos en proporción del agua que empleasen.

Finalmene, llaman la atención sobre la importancia que tiene el puerto respectivo y las seguridades y comodidad que ofrece para hacer de él un punto de estación naval permanente de los barcos de aquella zona. Si tal idea fuera llevada á la realidad por el gobierno, el comercio reducido de Puerto Madryn se acrecentaría por el gasto que en él harían las tripulaciones. Así, al menos, lo esperan los recurrentes.

Sin entrar á discenir lo realizable que haya en la solicitud de aquellos vecinos, produce buena impresión ver que tientan todos los recursos para que el movimiento comercial sea más activo, á la vez, que aconsejan obras que tendrán en su momento incalculable importancia para el país.

PROBLEMAS DEL DIA

LOS ALQUILERES

CONTRIBUCION A SU ESTUDIO

En nuestro número de fecha 13 del corriente hicimos una serie de observaciones respecto del alto precio de las viviendas en la ciudad y hablamos de las causas más decisivas é inmediatas de ese encarecimiento, motivado, en primer término, por el constante aumento en el valor de la propiedad. Ese artículo, que ha sido leído con interés vivísimo, á juzgar por el gran número de cartas que hemos recibido, nos da la oportunidad de profundizar más el problema, con los apuntes y datos que nos remiten muchos inquilinos de todas las clases sociales.

LO QUE DICE UN OBRERO

El ideal para el obrero sería la creación de grandes barrios suburbanos, con comunicaciones rápidas y continuas, capaces de trasportar en el espacio de media hora millares y millares de trabajadores que se trasladarían á los centros de población donde deben llenar sus tareas. En los alrededores de la ciudad, jurisdicción de la provincia de Buenos Aires, la tierra es todavía barata y la edificación, libre de las exigencias de las ordenanzas que rigen en la capital, económica. Sería posible obtener dos habitaciones con servicios anexos por treinta y cinco pesos, y se tendría la ventaja de poder lavar toda la ropa en casa, lo que hoy no se permite en los conventillos de la ciudad.

Estos grandes barrios obreros, que existen en todas las grandes capitales, faltan absolutamente en Buenos Aires, á pesar de tratarse de una de las más populosas ciudades del mundo. Y por esto la vida del obrero es en ésta tan precaria, tan mezquina.

No es posible obtener una habitación dentro de la zona poblada de la capital, aun en los extremos, por menos de treinta pesos, y es necesario someterse á exigencias que hacen aumentar aún ese precio. Las ordenanzas municipales son estrictas en lo que se refiere al lavado de la ropa, y se ve el caso de una familia obrera que está obligada á dar afuera ese trabajo que comporta retribución de dinero y recarga el presupuesto. Luego, es tarea difícil hallar un dueño ó encargado de conventillo que alquile una habitación á personas que tengan hijos. En todas partes se hace la misma pregunta: ¿tiene hijos? Basta la contestación afirmativa para que no se le alquile. Solamente allá muy afuera, en barrios sin comunicaciones, abandonados, se admiten los matrimonios con niños; pero allí se carece de escuelas, no hay mercados, las calles están intransitables y la vida es penosa desde cualquier punto de vista que se la considere.

No creen los obreros que el problema pueda ser resuelto con la compra de terrenos por mensualidades y luego hacer construir en ellos su vivienda. Los materiales de construcción están muy caros; las dificultades para las tramitaciones en detalle para edificar son muchas y la vivienda resulta cara, fuera del alcance de la inmensa mayoría. Se impone, según ellos, que sea el gobierno ó poderosas empresas los encargados de dar solución al importante problema, con la creación de extensos barrios suburbanos, diseminados en puntos estratégicos, dotados previamente de rápidas vías de comunicación, con agua abundante, escuelas, etc.

LOS EMPLEADOS

La aspiración unánime de los empleados es tener casa propia, mediante el pago de cuotas mensuales deducidas de sus sueldos. En Buenos Aires se han hecho varios ensayos felices sobre este particular. Uno de los mejores es, sin duda, el del ferrocarril Buenos Aires al Pacífico.

Hace unos siete años, el directorio londinense de la empresa acordó la suma de tres millones de pesos, con interés de 4 o|o anual, para facilitar á sus empleados la adquisición de casa propia. La gerencia en ésta, distribuyó circulares entre sus empleados

de la capital. Si los dueños de estas casas sobre el número de personas de sus familias y demás que podían pagar mensualmente para amortizar el valor de la propiedad. Los empleados que se acogieran al beneficio eligieran ellos mismos sus terrenos y contratarán la construcción, cuyos importes fueran pagados por la empresa.

Los empleados propietarios amortizan su casa dejando en la contaduría de la empresa una parte de su sueldo, nunca mayor que la suma que deberían pagar en concepto de alquiler, y así, á la vuelta de siete años, terminan el pago y se encuentran felices, puesto que poseen una finca enteramente paga y que no les ocasiona mayor gasto que el pequeño de la conservación.

Este sistema es el ideal para resolver el problema de la habitación para los empleados, y á generalizarlo deben tender los esfuerzos de todos cuantos tienen relación con el numeroso gremio, incluso el gobierno, que bien puede llevar á establecerlo sobre bases sólidas y que puedan servir de modelo á los particulares.

Del establecimiento con carácter general del sistema, resultarían inmensos beneficios para todos y no habría posibilidad de que nadie se perjudicara. En el caso de que un empleado á quien la empresa donde trabaja hubiera adelantado el dinero para edificar dejara de prestar servicio en ella, podría continuar satisfaciendo el importe de las cuotas, garantizadas por hipoteca, ó en caso contrario ceder la finca á la misma, previa valuación y devolución al interesado de la parte del precio desembolsado.

CONSIDERACIONES GENERALES

El aumento constante en el valor de la propiedad, el fraccionamiento continuo de la misma, que se opera especialmente en las grandes zonas que circundan la capital, aleja cada día más la posibilidad de que el problema de la casa propia pueda ser resuelto individualmente: es necesario que entren en juego los grandes capitales y los esfuerzos aunados de las instituciones que poseen mucho dinero y ocupan á numerosos empleados y obreros.

Y se impone también que la Municipalidad adopte en definitiva el verdadero tipo para la casa obrera, por medio de un concurso de arquitectos y de ingenieros, á fin de que las iniciativas que propongan en el sentido que indicamos, desenvuelvan su acción acorde con los modelos que tienen más las exigencias de la higiene y las demás necesidades de la vida. El momento es propicio: el país se encuentra en una época de gran prosperidad y todas sus manifestaciones económicas hacen prever un porvenir brillantísimo para la patria.

APUNTES PARLAMENTARIOS

El presupuesto de 1911—La escuela normal superior

Continuará hoy en la Cámara de Diputados la discusión del anexo correspondiente á Justicia é Instrucción Pública, del cual fueron aprobados varios incisos en la sesión última.

Como se recordará, por moción del diputado Lacasa, quedó aplazado para hoy el ítem correspondiente á la escuela normal superior, en virtud de las objeciones que sobre él hizo el diputado Guasch Leguizamón, objeciones á las que no pudo contestar el Ministro de Justicia é Instrucción Pública, porque, según dijo, no estaba bien al cabo de la índole de la mencionada escuela.

El señor Guasch Leguizamón, en las breves consideraciones que hizo en la sesión última sobre la escuela normal superior, manifestó que si los alumnos de ésta tienen, una vez que terminen sus estudios el privilegio de monopolizar el profesorado en la enseñanza normal, este privilegio redundará en menoscabo de los alumnos de las escuelas normales existentes, de los de la Facultad de Filosofía y Letras, y de los de la escuela normal de profesores.

Hoy, una vez que se termine con el inciso pendiente, se volverá de nuevo sobre esta cuestión de la escuela normal superior.

EN HONOR DEL DOCTOR ZEBALLOS

Los estudiantes de la Concepción y San Telmo

En el salón de actos de la sociedad Mariano Moreno, calle Santiago del Estero número 1243, tendrá lugar el 24 del corriente á las 8 p. m., una fiesta organizada por los estudiantes de las parroquias de la Concepción y de San Telmo, en honor del doctor Estanislao S. Zeballos como un homenaje á la obra intelectual del distinguido ciudadano.

La comisión que organiza esta fiesta ha resuelto dirigir un manifiesto á los jóvenes de esas parroquias, en el cual los invita á reunirse en la acera donde se halla situado el salón, con objeto de recibir públicamente al doctor Zeballos, á su llegada al local de la fiesta.

El programa que se ha confeccionado para esta fiesta es sumamente interesante, estando á cargo de la parte musical el conservatorio de los señores Thiebaut-Piazzini.

Después de ejecutarse el Himno Nacional Argentino, pronunciará un discurso el presidente de la comisión señor Francisco Canataro. Luego seguirán un número de piano á cargo de la señorita Elena Pujol, un monólogo á cargo del señor Luis Alberto Fernández Dorrié, un número de canto á cargo de la señorita Felisa Lacroix, una declamación de la niña Amalia Lamas y un número de música por la señorita Rosa Louis.

El primer acto de la segunda parte, lo constituirá un discurso del doctor Eduardo H. Duffau, quien hará entrega al doctor Zeballos de una medalla de oro, obsequio de los estudiantes de esa parroquia. Se desarrollarán después los siguientes números: un coro de las alumnas del conservatorio Thiebaut-Piazzini, estando el solo á cargo de la señorita Luisa García Vidal; un número de arpa por la señorita Valentina D'Anzao de la Martine; violín, por el señor Mario Rossegger; monólogo, por el señor Domingo Farriga; un número de canto por la señorita Luisa Zanetti, cerrando la fiesta, un conjunto de violines á cargo de 30 niñas de ese instituto musical.

Una delegación especial visitará hoy al doctor Zeballos para ofrecerle la fiesta é invitarle á concurrir á la misma.

LOS CONTRABANDOS EN EL LITORAL

Morosidades inexplicables

El jefe de la oficina de inspección y fiscalizador de la aduana de la capital, señor Ricardo Mañay, ha elevado al Ministerio de Hacienda, el 17 del corriente, el sumario levantado por el subinspector señor Muñoz Posse, en Monte Caseros, en Junio pasado, el que se relaciona con los contrabandos que se efectuaban en ese lugar, y en los que se acusa de complicidad á empleados nacionales y á la policía local.

Este sumario fué levantado á petición del entonces jefe de resguardo, señor Neyra.

No se explica esa demora de más de cinco meses, tratándose de un sumario de importancia y por las acusaciones que en él se hacen.

También fué elevado al ministerio con igual fecha, el informe del mismo inspector, sobre la prisión arbitraria de que fué víctima el señor Neyra en Monte Caseros, por orden del comisario Marcenaro, en Julio pasado. Este informe también se ha demorado más de cinco meses.

PATRONATO DE LA INFANCIA

INAUGURACION DE UN PABELLON

La fiesta de ayer en Claypole

BRILLANTE REUNION SOCIAL

Entre las diversas instituciones filantrópicas existentes en esta capital se destaca, sin duda alguna, el Patronato de la Infancia, asociación, que, con recursos propios, y dirigida por sí sola, ampara en sus muchos asilos á más de 3.000 niños pobres, quienes reciben educación esmerada, son alimentados y vestidos con los fondos de la sociedad.

La importancia del Patronato de la Infancia es bien conocida de todos, y por eso sus iniciativas en favor de los pequeños asilados, son recibidas favorablemente en nuestros círculos, donde en más de una ocasión se han propiciado fiestas, además de la tradicional colecta del Día de los Niños Pobres, que efectúa la institución, atendiendo con los recursos obtenidos las necesidades que exigen sus establecimientos.

Además del gasto anual que irrogan la educación y el alimento de los asilados, el Patronato de la Infancia necesita hacer otro en la construcción de nuevos pabellones.

Entre las obras realizadas este año por la sociedad, figuran el pabellón construído en la escuela agrícola de Claypole, que fué inaugurado ayer, y el edificio destinado á la ampliación de los consultorios gratuitos y enfermería de las salas-cunas, establecimiento que se inaugurará en breve.

El acto realizado ayer en Claypole puso de manifiesto las muchas simpatías y el cariño que nuestra sociedad profesa hacia el Patronato de la Infancia. Miles de personas admiraron la labor de esa institución que ha levantado en pleno campo, un establecimiento digno de todo encomio y en el cual más de 200 niños aprenderán las tareas rurales, á la par que recibirán una acabada educación escolar.

El edificio, revestido de "portland" que se destaca entre los frondosos árboles que lo rodean, tenía en sus altas cornisas numerosas banderas nacionales, que daban á aquel sitio un aspecto pintoresco y llamaban la atención de los reducidos vecinos de aquellos parajes, poco acostumbrados á fiestas de la índole de la que nos ocupa.

A las 2 de la tarde, uno de los andenes de la estación Constitución fué concurrido por numerosas familias, quienes á las 2.35 emprendieron viaje en un tren expreso, compuesto de un coche de gala para la comisión é invitados especiales, dos "pullman" y seis de primera.

El Presidente de la Nación y señora Rosa González de Sáenz Peña, designados como padrinos del acto inaugural, resolvieron hacer el trayecto hasta Claypole en su automóvil. El viaje se hizo con toda felicidad, utilizando al efecto, parte del camino Buenos Aires y La Plata, y luego un desvío del mismo que conduce hasta Claypole.

Cerca de las tres llegaba el tren expreso que se detuvo á cuatro cuadras de la escuela. El camino que conduce al establecimiento estaba adornado con banderas y gallardetes.

A los costados se hallaban apostados una sección del escuadrón de seguridad de la provincia, en traje de gala, una sección del cuerpo de bomberos de La Plata, con su banda, y cerca de mil niños de la escuela Manuel A. Aguirre y de la escuela de Artes y Oficios, con una banda de música. También se encontraba la banda de policía de la provincia.

Al llegar la concurrencia, las bandas ejecutaron alegres marchas, mientras los niños daban vivas á las autoridades.

Momentos después de las tres llegaba de La Plata un tren expreso en el que venían el gobernador de la provincia, general Arias; el ministro de Gobierno, doctor Néstor French; de Hacienda, doctor Juan Castillo López Buchardo; de Obras Públicas, doctor Sojo; el jefe de policía y otras autoridades.

Los nombrados se unieron á la comitiva que fué de esta capital, entre la que se encontraban el Vicepresidente de la República, doctor Plaza; el Ministro del Interior, doctor Gómez; de Relaciones Exteriores, doctor Portela; de Agricultura, doctor Lobos; varios senadores y diputados y la comisión de caballeros del Patronato de la Infancia.

La concurrencia se dirigió en seguida al nuevo pabellón, donde esperó al doctor Sáenz Peña, quien llegó minutos después.

Al descender del automóvil el Presidente, las bandas ejecutaron la marcha de Ituzaingó y se quemaron bombas de estruendo.

En seguida el Presidente, que fué recibido por la comisión del Patronato, se dirigió á uno de los costados del pabellón, donde escuchó el himno nacional, que fué cantado por los asilados.

Mientras se ejecutaba el himno, un niño se dirigió al Presidente, de quien solicitó permiso para levantar la bandera nacional en la escuela y una vez otorgada la venia solicitada un grupo de asilados izaba la bandera al frente del edificio.

Al terminarse este acto, la concurrencia aplaudió largamente mientras los asilados daban tres vivas al Presidente de la Nación y al gobernador de la provincia.

Luego se pasó al vestíbulo del pabellón con objeto de inaugurar el nuevo edificio.

La presidencia fué ocupada por el doctor Sáenz Peña, quien tenía á sus costados á las presidentas de las sociedades de caridad existentes en esa capital, entre las que se hallaban las señoras: Alvina van Praet de Sala, presidenta de la Sociedad de Beneficencia; Carolina Estrada de Martínez, de las Damas de Caridad; Adela Saraza de Favier, de las Damas de la Misericordia; Carmen Ugarte de Merlo, de las Madres Argentinas, y representantes de la sociedad Protectora de Huérfanos de Militares, Concejo Nacional de Educación y otras instituciones.

Una vez declarado abierto el acto, el arzobispo bendijo el nuevo pabellón y en seguida el doctor Luis Ortiz Basualdo, presidente de la comisión directiva del Patronato de la Infancia, pronunció el discurso inaugural.

Después de agradecer la presencia del Presidente de la República y del gobernador de la provincia en la ceremonia, dijo que:

La Escuela Agrícola Industrial, uno de cuyos pabellones se inauguraba en ese momento, constituyó un anhelo de los fundadores del Patronato de la Infancia, hace 18 años. Desde entonces, agregó, la institución ha debido ir venciendo muchas dificultades materiales para poder realizarlo, y si hoy empieza á ver coronados sus esfuerzos, se debe, en primer término, á la ayuda que han sabido prestarle las autoridades y el pueblo. Esta nueva casa, continuó, está destinada á señalar nuevos horizontes á los hijos de la caridad.

Agregó luego, que con ese nuevo pabellón, la Escuela Agrícola Industrial deja de ser el ensayo de este sistema caritativo, que el Patronato de la Infancia venía estudiando prácticamente desde hace algunos años, para transformarse en un establecimiento definitivo, que asegurará beneficios morales y materiales á sus protegidos. Desde este punto de vista, la escuela se presenta llena de promesas, con un programa de bondad, como complemento de la obra realizada por la institución, y sirviendo de punto de partida, para adoptar los métodos definitivos de protección á la infancia desamparada.

Habló luego sobre la labor realizada este año por el Patronato de la Infancia y las diversas obras efectuadas y á punto de terminarse.

Terminado el discurso, que fué muy aplaudido, se leyó una carta de la presidenta de la comisión auxiliar de damas, señora Teodelina Alvear de Lezica, en la cual manifiesta que como lo había previsto, le faltaba valor para asistir á la fiesta inaugural, en que el Patronato tiene la última satisfacción de ver coronados sus esfuerzos, y pide se excuse su inasistencia, designando á su hija, la señora Teodelina Lezica Alvear de Uriburu, para que actúe de madrina del acto, en su representación.

Después de leída el acta inaugural firmaron un pergamino los padrinos, que eran el Presidente de la Nación y señora Rosa González de Sáenz Peña, gobernador de la provincia general Arias, y la señora de Uriburu, en representación de la señora de Lezica.

Terminado el acto, la concurrencia visitó detenidamente el nuevo pabellón y luego pasó á los jardines donde debajo de altos árboles se habían preparado varias mesas, que fueron rodeadas por las familias á quienes se sirvió una copa de "champagne", refrescos y helados.

Los asilados pasaron en ese momento al comedor del pabellón, donde se les sirvió café con leche.

Parte de la concurrencia se dirigió después á presenciar los ejercicios gimnásticos que efectuó con todo brillo una sección de alumnos de la escuela de artes y oficios los que fueron muy aplaudidos.

El gobernador, general Arias, acompañado por miembros de la comisión, recorrió todos los jardines y los terrenos cultivados que tiene la escuela. El jefe del Estado felicitó efusivamente al doctor Ortiz Basualdo por el hermoso estado en que se encuentra la escuela, así como por su perfecta organización.

A las cinco de la tarde el Presidente y su señora ocuparon nuevamente su automóvil, emprendiendo el regreso á esta capital.

Las bandas ejecutaron marchas, mientras el escuadrón de seguridad y los bomberos rendían los honores al Presidente de la Nación. El escuadrón escoltó luego el automóvil hasta el camino Buenos Aires-La Plata.

Al gobernador, general Arias, se le hicieron también honores y fué acompañado por la concurrencia hasta el sitio donde tomó el tren expreso que lo condujo á La Plata.

Las familias ocuparon el tren expreso que llegó á Constitución á las 5.50.

Vimos á las señoras:

Magdalena Villegas de Martínez, Ernestina Llavallol de Acosta, María Augusta Estrada de Lezica Alvear, Julieta Sansinena de Meyer Pellegrini, Carolina L. de Argerich, Carmen Olivden de Zuberbühler, Sofía Terrero de Santamarina, Zulema Saavedra Lamas de Zuberbühler, Corina Kruis de Fauvety, Fernanda Lastra de Terrero, Elina Videla Dorna de Peralta Alvear, Hortensia Peró de Ziegner Uriburu, Laura Carlés de Guerrico, Sofía Arning de Bengolea, Etelvina Costa de Sala, Emilia Moutier de Pirán, Celina Atucha de Battilana, Ignacia Puiggari de Caminos, Carmen Castro Videla de Ramírez, María Carmen Sala de Demaría, Josefina Castellanos de Chapeaurouge, Ernestina Bullrich de Mosquera, María Giraldes de Guerrico, Casiana Lloro de Rouaix, Leonor Quirno Costa de Terry, Sofía Yáñez de Leanes, Josefa Aguirre de Vassilicós, María Mercedes Concha de Arroyo, Belén Videla Dorna de Etcheverry, Lydia Dufourg de Lloveras, Josefa Araya de Alcáser, María Holmberg de Fidanza, Wappers de Saboridó, Mercedes González Bonorino de García, Sara de la Serna de Candulfo, Guillermina Bunge de Moreno, Carmen Romero de Pizarro, Teodora López de Salvatierra, Ana O. de Belderrain, Catalina Moreno de Brinkmann, Alvarez de Toledo de Ramos, Ana H. de Palma, María de la Cárcova de Ferrari.

Señoritas: Leonor y Sotera Terry, Carmen Rosa Alvarez Calderón, Inés Arroyo, Cora y María Luisa Fauvety, Guillermina y Julia Quirno Costa, Delia M. Lahitte, Mercedes y María Leonor Guerrico, María Cristina García, Aurelia Ferrari Cárcova, Safira Pizarro, Isolina González Bonorino, Ercilia y María Esther Salvatierra, María Celia Belderrain, Sofía Leanes, María Guerrico, Sofía y Adela Bengolea.

* * *

Después del acto inaugural la comisión obsequió á los padrinos de la ceremonia con una artística medalla de oro, como recuerdo de la fiesta.

También se distribuyeron medallas de plata á las familias.

LOS PADRINOS, EL ARZOBISPO Y PARTE DE LA CONCURRENCIA QUE ASISTIÓ AL ACTO INAUGURAL

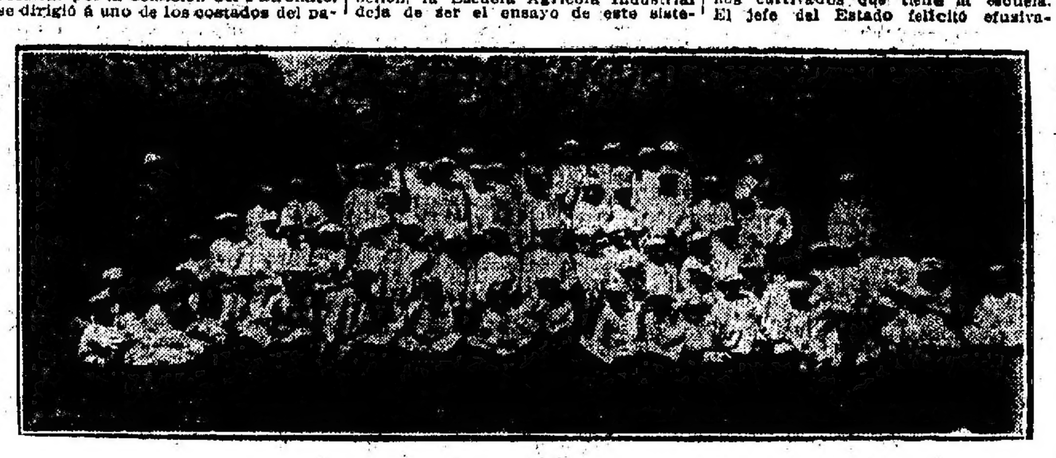

LOS NIÑOS ASILADOS

EL SALON DORMITORIO DEL NUEVO LOCAL

EN LAS EXPOSICIONES

PABELLONES DE ESPAÑA

Extraordinaria fué la concurrencia que asistió ayer á esta exposición, atraída por el programa de festejos que la comisión había preparado.

El amplio "stadium" que existe entre los pabellones y las galerías que circundan á los mismos, estaba totalmente repleto de público.

A las 5 de la tarde, y en momentos en que iba á darse comienzo al desfile de los toreros, apareció el intrépido volador Cattaneo. Pasó con su aparato por encima de los pabellones, sobre los cuales hizo una serie de vuelos. Su paso fué muy aplaudido por el público.

Pocos instantes después, la concurrencia se dirigió á presenciar el paseo de la cuadrilla de toreros y el paso de la comparsa valenciana.

Rompían la marcha dos caballos, en los que cabalgaban dos hombres vestidos á la usanza de Valencia y que llevaban en las grupas, sobre una manta zamorana de colores brillantes á las mozas ataviadas también con el traje regional; seguían luego, á pie, las parejas vestidas con idénticas prendas precedidas por una rondalla que ejecutaba un alegre pasacalle y detrás los toreros, á cuyo frente una niña vestía el clásico traje de sevillana y un niño llevaba la indumentaria del "majo".

Dos vueltas dieron por el "stadium" entre los aplausos del público.

En seguida se realizó el concurso de damas que resultó animadísimo.

Además, en distintos puntos de la exposición, tocaban aires regionales gaitas, dulzainas, chistus, etc.

Por la noche se repitió el mismo programa. Hoy permanecerá abierta la exposición.

Universal

No menos de 16.000 personas desfilaron ayer por el pabellón que ocupa la exposición universal, donde tuvo lugar la inauguración de la sección artes gráficas del torneo.

La ceremonia estaba anunciada para las 3 de la tarde, pero no se realizó hasta las 4.15. Un público numeroso y compacto se congregó junto á las distintas máquinas, y el secretario general de la exposición, doctor Batlle, pronunció un breve discurso para declarar inaugurada esa sección, que complementa el torneo y que ocupa en el local un espacio importante.

En seguida, la rotativa de nuestro colega "La Razón" imprimió á la vista de los espectadores la última edición de su número del sábado último, operación que la concurrencia vió con verdadero interés.

Por la noche, la concurrencia fué también numerosa, y el público participó de las diversiones que se ofrecen en el local.

Hoy, la exposición permanecerá abierta desde las 3 de la mañana hasta las 11 de la noche. Por la tarde se realizará una "matinée" en el salón-teatro, y por la noche habrá orquesta, tiro al blanco, cinematógrafo y otros espectáculos.

Ferroviaria

El programa de fiestas preparado para ayer en esta exposición, llevó al local de la misma una concurrencia cuyo número se estimó en cerca de 35.000 personas.

Funcionaron todas las diversiones con numeroso público; pero donde la concurrencia se congregó en mayor cantidad, fué en la plaza de las Naciones, atraída por la fiesta aerostática que allí se desarrollaba. En el quiosco ejecutó un selecto programa la banda de música de la exposición.

La banda militar del 4o. de infantería ejecutó un repertorio variado en el pabellón de la Gran Bretaña.

Hoy, como de costumbre, la exposición permanecerá cerrada, y mañana, día de moda, se realizarán diversas fiestas.

Industrial

Durante todo el día y la noche de ayer, se vió muy concurrida esta exposición. El público, después de visitar las instalaciones, se congregó en los jardines, donde participó de los numerosos atractivos que en los mismos se ofrecen.

La dolorosa catástrofe ocurrida en el circuito de los pabellones de las provincias, de la que nos ocupamos en otro lugar, impresionó mucho al público, que se aglomeró en el lugar donde se produjo el sensible accidente.

Por la noche se quemaron fuegos de artificio y funcionaron todos los espectáculos al aire libre. En el "hall" central, la orquesta ejecutó un variado programa, bajo la dirección del maestro Galdeani.

—Hoy se abrirá á las 12 de la mañana esta exposición, en honor de las tripulaciones de los buques ingleses, á quienes se servirá un almuerzo de 500 cubiertos.

Funcionarán todas las diversiones y en el cinematógrafo se fijarán vistas interesantes.

El jueves próximo tendrá lugar en esta exposición una fiesta en honor de los oficiales de la escuadra inglesa.

Higiene

Alcanzó buen éxito la fiesta llevada á cabo anoche en esta exposición.

Un público numeroso llenó sus pabellones, así como los jardines, desde los cuales presenció los fuegos artificiales, que resultaron muy interesantes.

La banda de policía y otra del ejército ejecutaron selectos trozos de música.

El salón de fiestas, donde se verifican las funciones teatrales, estaba repleto, calculándose en dos mil el número de los asistentes.

EJERCITO Y MARINA

Uniformes del cuerpo de sanidad—Pensionistas militares—Las irregularidades en la Escuela Naval—Uso de uniformes de verano — Colegio Militar.

A pesar de las medidas tomadas por la actual administración militar, en lo que respecta al uso de uniformes en el ejército, todavía existen anomalías que es necesario subsanar. En el cuerpo de sanidad, por ejemplo, no hay un criterio fijo ni se cumple lo que marcan las ordenanzas.

A los enfermeros preparadores, asimilados á sargentos primeros, no se les provee de uniformes del arma combatiente, como está ordenado, y cuando se hace, se les descuenta el valor indebidamente de sus haberes, para entregarles ropa de paño ó brin, de tropa, con distintivo de infantería, lo cual significa que no hay, en realidad, organizado un cuerpo de sanidad.

Si por casualidad un sargento de esta arma quiere subsanar el error y manda confeccionar un uniforme reglamentario por su cuenta, no podrá usarlo alternado con el que se les da, pues sería cuestión de presentarse disfrazado cada día con un traje diferente, dada la diversidad de distintivos en uso.

—Hasta este momento no han sido pagados los haberes de los pensionistas del ejército y marina, á pesar de la promesa del Ministerio de Hacienda, de que se arbitrarían fondos especialmente para el pago de los haberes de dos meses que se les adeudan. Las intendencias de guerra y marina declaran á los interesados que no hay nada al respecto, ni acuerdo de ministros, ni mensaje urgente al Congreso; pero existen acerca de esta cuestión ciertos antecedentes que merecen recordarse, siquiera sea para tratar de explicar el motivo por el cual se han agotado los fondos destinados á los pensionistas militares.

Cuando se estudió el presupuesto del año que rige, se calculó la partida para pensionistas y retirados, la marina, por lo menos, con un aumento prudencial de un tanto por ciento en previsión de que pudieran acordarse en el año actual nuevas pensiones y retiros, resolviendo para

rio, que ha sido mayor el número de fallecidos que el de nuevos pensionistas.

Sería, el caso, pues, de que [illegible] su resultado un excedente de [illegible] y no de que la partida se [illegible] como ha sucedido.

Pero como se ha echado mano de la masa de esa partida indebidamente, para pagar las pensiones acordadas por el Congreso, de que debieron impuntarse á partes numerales, ha sido creada la crítica situación en que se encuentran actualmente los pensionistas militares.

Esto demuestra un procedimiento irregular, que viene á perjudicar enormemente á los retirados de marina, situación que es necesario resolver lo más pronto posible, de una manera ó otra.

—Han vuelto á producirse las quejas respecto al mal trato y excesivos castigos que se aplican á los cadetes de la Escuela Naval, lo que significa que no ha tomado ninguna medida la dirección de ese instituto.

Por otra parte, varios padres de los aspirantes se han presentado á nuestra redacción para corroborar lo que ya dijimos en cuanto á excesos de castigos corporales, limitación indebida de licencias, etc., de lo cual acusan al jefe del cuerpo.

En el Ministerio de Marina, adonde recurrimos para comprobar estas denuncias, se nos dijo que el encargado de ello era el director de la Escuela Naval, capitán de navío Martín; pero es el caso que las quejas no van contra él, asegurándonos los interesados que hasta posiblemente ignora ese jefe lo que acontece en el instituto que dirige. Sería entonces oportuno esclarecer estos hechos, por el buen nombre de la escuela y la tranquilidad de los alumnos, los cuales se inician en forma tan ingrata en la carrera, si es que realmente se les dificulta la vida allí.

—Según lo dispuesto por el Ministerio de Marina, desde hoy comienza el personal de la armada á usar el uniforme de verano.

—Hoy se reanudarán los cursos en el Colegio Militar, después de una clausura de varios días, debida á las obras de saneamiento del establecimiento.

En el día se tomará examen oral de ingreso á los cursos preparatorios.

LA DESCARGA DE MATERIALES DE GUERRA

Resolución del Ministerio de Hacienda

La descarga de los materiales de guerra para nuestro ejército, ha ofrecido siempre dificultades, por diversas causas, pero en primer término por su naturaleza misma, y en segundo, por la falta, hasta hace poco tiempo, de capacidad de los galpones del arsenal de guerra, lo que obligaba á tenerlos depositados en la aduana con perjuicio para el comercio general.

Ultimamente se adoptó una disposición, de la cual ha reclamado el Ministerio de Guerra, pidiendo que la aduana mande á lanchas, únicamente, los explosivos que llegan de Europa y á los depósitos todo otro material de guerra.

El Ministro de Hacienda ha dictado una resolución en la que establece la imposibilidad de acceder á lo pedido. Se funda, para ello, el ministerio en un informe de la alcaidía y en otro confirmatorio del administrador general de aduana.

La alcaidía, entre otras manifestaciones, dice, que los materiales de guerra que periódicamente llegan al puerto, ocuparían un gran espacio en los almacenes, con perjuicio del comercio, por cuanto no permitirían el almacenamiento de las mercaderías generales, y por consecuencia su recepción perjudicaría las operaciones de descarga, dilatándolas considerablemente.

Se hace constar que no sería justo, por otra parte, que para eludir los gastos del arsenal de guerra, la aduana tuviera que afrontar los inconvenientes anotados, que tan directamente afectan á los intereses del comercio, de las compañías de navegación y del fisco.

Termina por aconsejar la aduana, que ya que por insuficiencia de elementos propios no puede la dirección general de arsenales de guerra efectuar el transporte de los materiales con la prontitud debida, deben ser éstos alijados en lanchas, para que puedan ser descargados paulatinamente, ó bien aumentarse los medios de transporte de aquella repartición, en la proporción necesaria.

TRASPORTE DE ENCOMIENDAS

Inconvenientes á subsanar

La ley de ferrocarriles autoriza á las empresas á aplicar sus tarifas de carga y encomiendas al peso ó por volumen, de tal manera que éstas, en los casos en que se presenta un cajón con contenido de poco peso, siendo el bulto grande, miden aquél y aforan por el equivalente. Claro está que no es posible negar á las compañías de trasporte este derecho consagrado por la ley; pero hay casos—y son muchos—en que la equidad debe primar sobre todas las cosas, en beneficio tanto del ferrocarril como del cargador.

En esta época del año, cuando comienza el tráfico activo de las frutas y legumbres que desde la campaña se remiten á la capital, son muchos los cajones vacíos y envases de toda naturaleza que los consignatarios envían de retorno. En estos casos la tarifa por volumen está de más, pues si aplicarse, si bien se beneficia la empresa, perjudica los intereses de todos, por el mayor precio que adquiere el artículo, en razón del alto flete que soporta.

En los muebles ocurre otro tanto. Se cuentan por millares las familias que en el verano se trasladan á sus propiedades de los pueblecitos veraniegos y á cada una les place llevar allí parte del mueblaje que tienen en la capital, lo que no puede hacerse siempre, en razón de la enormidad que representan los fletes. Tratándose de muebles, todo se cobra por volumen, y así vemos que para un armario, un ropero, un aparador un lavatorio y otros efectos, cuyo peso muerto no pase de cuatrocientos kilogramos, se aplica la tarifa de volumen, que da alrededor de tres mil kilogramos, como que se cobra una tonelada por cada metro cúbico. Las empresas deberían hacer excepciones en estos casos, para facilitar el veraneo de millares de personas que luego tendrán como clientes obligados diariamente en el servicio de pasajeros.

Con los vehículos ocurre lo mismo. Tanto si se mandan por carga ó como encomienda entra á regir la tarifa especial, muy elevada por cierto, llamada de "vehículos". Esta tarifa debe ser reformada á la mayor brevedad, para que sea posible enviar un carruaje ó un automóvil á Mar del Plata ó á cualquier otro punto de veraneo sin que el flete importe un duro sacrificio pecuniario.

Por último, conviene que las administraciones de los ferrocarriles instruyan suficientemente á su personal en todo lo que se refiere á las cargas ó encomiendas que deben satisfacer tarifa por volumen. Ahora ocurren cada día casos que causan muchos perjuicios, pues en las estaciones reciben los bultos y los pasan y no se les dice á los remitentes que cabe aplicar la tarifa de volumen. Llegada la encomienda el destino, el jefe de estación que la recibe resuelve medirla, y sobra triple ó cuádruple de lo que expresa el aforo puesto en la guía por la oficina del punto de procedencia. Estas irregularidades traen trastornos y perjuicios, puesto que en muchos casos ni se sabe de antemano que se trata de ser cobrado, quien á veces tiene no le resulta conveniente al envío.

[illegible] Noviembre 20—Telegrafían de Montreal (Canadá) que anoche estalló un violento incendio en una casa de la vecindad, la cual quedó completamente destruída. Las pérdidas se calculan en trescientos mil dólares y cincuenta familias se encuentran sin hogar.

El Kronprinz en Colombo

LONDRES, Noviembre 20—Un telegrama recibido de Colombo (Ceilán) anuncia que llegó hoy á ese puerto el príncipe heredero Federico Guillermo de Alemania, acompañado de su esposa la princesa Cecilia y su séquito.

Las autoridades de Colombo dieron la bienvenida á los príncipes y organizaron una serie de festejos en su honor.

BÉLGICA

LA ENFERMEDAD DE LA REINA

BOLETIN OFICIAL

BRUSELAS, Noviembre 20 — Continúa agravándose el estado de la reina Isabel.

"L'Etoile Belge" anuncia que la reina padece de bronquitis y que su estado inspira alguna inquietud.

Un boletín oficial publicado esta tarde dice que la reina padece de influenza acompañada de pleuresía en el costado derecho y de catarro bronquial.

PORTUGAL

Las congregaciones religiosas en Macao

LISBOA, Noviembre 20 — Telegrafían de Hong Kong que los chinos católicos de esa ciudad han pedido al gobernador de la colonia portuguesa de Macao que no expulse las congregaciones religiosas, pues su acción es muy benéfica para los chinos.

NICARAGUA

Medidas contra la prensa

SAN JUAN DEL SUR, Noviembre 20 —Un decreto que acaba de publicarse obliga á todos los diarios á depositar cinco mil pesos como garantía de que no violarán la ley de imprenta.

Casi todos los diarios liberales tendrán que suspender su publicación.

SUIZA

Proyecto de reforma del calendario

BERNA, Noviembre 20—Este gobierno ha resuelto invitar á todas las naciones á una conferencia internacional para discutir la reforma del calendario.

Se someterá á la conferencia el proyecto de dividir el año en cincuenta y dos semanas exactas, no contándose el primero del año. Cada año será bisextil ,intercalándose un día entre el 30 de Junio y el primero de Julio.

BRASIL

LAS REPRESENTACIONES EXTRANJERAS

Agasajos á los argentinos

RIO DE JANEIRO, Noviembre 20 —El Club Militar ofrecerá mañana una recepción en homenaje del general argentino Reynolds y del comandante Luis Fabregat.

Esta noche se realizará en el palacio de Itamaraty una recepción y baile ofrecidos por el barón de Río Branco á las misiones extranjeras.

"Gazeta de Notizias" elogia el porte marcial y la disciplina con que se presentaron ayer los marinos argentinos, que provocó aplausos de la muchedumbre, que se descubría respetuosamente al pasar la bandera.

—El presidente, mariscal da Fonseca, su señora, el nuncio, los diplomáticos, los ministros y la alta sociedad, asistieron al baile dado en el palacio Itamaraty, en honor de las representaciones extranjeras que han asistido á la trasmisión del mando.

Fué una fiesta brillante por todos conceptos.

MARINOS PORTUGUESES APEDREADOS

RIO DE JANEIRO, Noviembre 20 —Algunos portugueses monárquicos apedrearon á los marinos del crucero "Adamastor".

Enterado de esto el presidente, mariscal Fonseca, ordenó que se tomaran severas medidas para evitar nuevos desórdenes.

CHILE

TEMBLOR DE TIERRA

Suicidio de un argentino

SANTIAGO DE CHILE, Noviembre 20—Esta madrugada, á la 1.45, se sintió un temblor de tierra de regular intensidad y duración, que causó pánico.

—Debido á malos negocios, se suicidó anoche, de un tiro de revólver, en el cerro Santa Lucía, el ciudadano argentino Manuel Rodríguez.

—Hoy, á mediodía, en la capilla particular del internuncio, contrajo enlace el barón Von Welczech, secretario de la legación alemana, con la señorita Luisa Rebeca Balmaceda Fontecilla.

La ceremonia fué un acontecimiento social.

RELACIONES CON BOLIVIA

SANTIAGO DE CHILE, Noviembre 20—Un telegrama de ayer fechado en La Paz, comunica que la comisión de negocios diplomáticos de la Cámara de Diputados informó favorablemente el protocolo que modifica el artículo 22 del tratado de paz, en el sentido de que se someterán al tribunal de La Haya todos los desacuerdos sobre las salitreras de Toco y otros asuntos que puedan suscitarse entre Chile y Bolivia.

Esta noticia la trasmití en los últimos días de Septiembre y entonces decía que dichas negociaciones fueron hechas por el vicepresidente de Bolivia, durante y después de las fiestas del centenario de Chile, para afirmar la amistad entre este país y Bolivia.

LA CRISIS MINISTERIAL

SANTIAGO DE CHILE, Noviembre 20 — Se sabe que el partido Radical no autorizará al señor Mathieu para que acepte el ministerio de Industrias. Quiere que se le dé el del Interior.

Mañana se decidirá la crisis ministerial.

—En el parque Cousiño se realizaron ejercicios generales por la compañía de bomberos.

Asistieron á presenciarlos 20.000 personas.

El ministro en Buenos Aires—Marinos argentinos condecorados — El juego de la guerra — Déficit municipal.

SANTIAGO DE CHILE, Noviembre 20 — El 28 tendrá lugar en el Club Unión, un banquete en honor del señor Miguel Cruchaga, ministro de Chile en la Argentina.

—Han sido condecorados con la medalla al mérito por el gobierno de Chile, entre otros oficiales extranjeros, el ministro de Marina, contralmirante Sáenz Valiente, capitanes de navío Julián Irizar y Vicente Montes, capitanes de fragata Félix Ponsat', Alfredo Malbrán, comandante en jefe, capitán de navío Belisario Quiroga; jefe de estado mayor, capitán de navío Ramón González; comandante, capitán de fragata, Arturo Relery; comandante, capitán de navío José Moneta; teniente de navío, César Maranga, condecorado teniente Flores.

—Mañana se llevará al terreno, el juego de la guerra que se ha efectuado en el Club Militar ante numerosos jefes y oficiales de la guarnición, dirigido por el mayor Hans von Kiesling.

[illegible]

Arroja un daño de un millón y medio de pesos.

BOLIVIA

LA CUESTION CON LOS PERUANOS

Manifestaciones de protesta

LA PAZ, Noviembre 20—El diario "La Epoca" inició una suscripción para levantar un monumento á la memoria del capitán Echeverría, muerto heroicamente en Fortín Abaroa.

Grupos de juventud realizarán hoy una manifestación para protestar contra la arbitraria ocupación de dicho fortín por fuerzas peruanas.

—Se organiza otra manifestación para propiciar el proyecto del descanso dominical obligatorio, cuya discusión en la Cámara de Diputados es muy interesante.

—El ministro en Londres, doctor Montes, telegrafía que varios banqueros desean tomar gran número de acciones del nuevo Banco del Estado.

—Próximamente someterá el gobierno á la consideración del Senado, los nombres de algunos coroneles para que sean ascendidos á generales.

—El Congreso aprobó el protocolo suscripto entre Chile y Bolivia, relativo á modificar el artículo 12 del tratado de paz y amistad.

LA NEGOCIACION DEL EMPRESTITO

NUEVO BANCO DE LA NACION

TARIJA, Noviembre 20—"El Comercio de Bolivia", de La Paz, dice respecto al empréstito que se negocia en París, que esta operación financiera se realiza sobre buenas condiciones y que no sólo viene á afirmar el crédito de la República, sino que lo ha levantado. Tan es así, que el gobierno no ha podido discutir otras muchas propuestas llegadas á destiempo.

Hace presente que la historia de esta negociación, activa, inteligente y laboriosa, hace ver el esfuerzo y sagacidad con que el señor Alejandro Saruco, ministro de Hacienda, la ha dirigido.

El empréstito ha sido contratado á 90 por ciento de emisión, con 5 1/2 de interés, y 1 de amortización, y podrá convertirse en cualquier tiempo.

Todos los gastos de la colocación del empréstito, corren por cuenta de los banqueros.

—El próximo año se inaugurará el Banco de la Nación, á semejanza del argentino, por iniciativa del presidente, doctor Villazón.

La prensa aplaude el empréstito y á sus negociadores.

PERU

INCENDIO DE UNA FABRICA DE ACEITE

La cuestión peruano-ecuatoriana

LIMA, Noviembre 20—Esta mañana, un incendio redujo á cenizas la fábrica de aceite La Victoria.

Estaba asegurada en cien mil libras esterlinas.

—Se recibió un telegrama de Madrid, en el que se dice que en breve se reunirá el consejo de gabinete, para deliberar sobre las manifestaciones hechas por el presidente Alfaro, al dar cuenta al Congreso del estado del litigio peruano-ecuatoriano, relacionadas con el arbitraje á cargo del rey Alfonso XIII.

PARAGUAY

EL GENERAL CABALLERO

Afectuosa recepción

ASUNCION, Noviembre 20—De Humaitá, Pilar, Formosa, Oliva, Villeta y otros puntos del litoral, comunicaron á la comisión central del partido Colorado el paso por esos puntos del general Caballero, en el vapor "Mercurio".

Al propio tiempo hacen saber las manifestaciones de que fué objeto en aquellos puntos por parte de sus correligionarios, extranjeros y amigos.

Hoy á las tres de la tarde llegó á ésta el ex presidente.

Desde temprano era esperado por un numeroso grupo de amigos y correligionarios que fueron á saludar á su jefe y darle la bienvenida, después de dos años de ausencia.

Una vez en tierra, le ofrecieron un coche, y en seguida, los concurrentes, unos en vehículos y otros á pie, lo acompañaron, recorriendo en columna por las calles Villa Rica y España, hasta la quinta del general Caballero, donde los manifestantes le saludaron y le ofrecieron una vez más su concurso para cooperar á la reorganización del partido.

El viajero contestó al doctor Juan Monte, quien habló en nombre de los correligionarios, en términos muy expresivos, manifestando su profundo agradecimiento á los concurrentes.

La manifestación se componía de las personas más expectables del partido Colorado.

—Se encuentra gravemente enfermo el joven Manuel Uriarte Gondra, sobrino del futuro presidente.

Los médicos no dan ninguna esperanza del salvarlo.

—Siguen creciendo con fuerza las aguas del río Paraguay.

Los buques que calan más de ocho pies, empezaron á arribar al Norte, donde se encuentran varias toneladas de carga, que á causa de la gran bajante última, no se podía exportar.

REPUBLICA ORIENTAL

LOS ULTIMOS SUCESOS

EL MENSAJE PRESIDENCIAL

Agresiones á los revolucionarios

DESAGRADO PUBLICO

CENSURA GENERAL DE LA PRENSA

MONTEVIDEO, Noviembre 20—El mensaje que el Poder Ejecutivo ha enviado á la comisión permanente y cuya redacción se atribuye al propio presidente de la República ha causado pésima impresión en todos los círculos políticos, no sólo nacionalistas, sino también, colorados é imparciales, y se le juzga en forma desfavorable.

En ese documento, el Presidente, después de dar cuenta de los principales sucesos ocurridos durante la revolución que acaba de terminar, y de las medidas de pronta seguridad adoptadas para restablecer el orden público, anuncia al cuerpo legislativo la remisión de un proyecto de ley penal destinado á refrenar en lo futuro la repetición de estos hechos gravísimos que perturban tan hondamente la vida institucional del país.

Refiriéndose á este documento, dice hoy el diario colorado "El Tiempo", que luce en ese mensaje emanado de la más alta autoridad de la República, un estilo que no condice, ni con la severa condición del magistrado, ni con el difícil momento político por el cual atravesamos.

Al hablar de los jefes y caudillos revolucionarios, dice que se les aplica adjetivos denigrantes y motes ofensivos, que no se pueden, de manera alguna, admitir en un documento oficial, redactado á raíz de la consolidación de la paz y el efecto que causa la lectura de esos párrafos, no puede ser más ingrato.

Desde luego, se advierte que el estilo deja la forma impersonal que debe caracterizar, á esta clase de documentos oficiales, para adoptar la individual, y esa sustitución de la primera persona del singular á la entidad abstracta que es el Poder Ejecutivo, quita elevación al mensaje, convirtiéndole en un acto personalísimo, impropio del alto magistrado que lo suscribe. No es de extrañar, pues, que muchas reflexiones atinadas y toda la narración de los hechos, por virtud de dicha sustitución de personas, pierdan gran parte de su fuerza y aparezcan en parte como una defensa de los intereses públicos, y en otra como un ataque violento á los jefes de la revolución.

Dice que se comprende que los hombres del llano, vencidos, luego de una desastrosa contienda, sean intemperantes, pero no puede explicarse de manera alguna que el vencedor, sobre todo, el más alto representante de la autoridad, emplee el mismo lenguaje enconado é hiriente que emplearía el [illegible]

[illegible] Por grande que sea la herida recibida por el presidente de la República con el injustamente agredido por los caudillos revolucionarios, por legítimo que fuera su amor propio de hombre pundonoroso y bueno, por doloroso que resultara esa injuria inferida á su gobierno honesto y laborioso, nunca debió olvidar que era el presidente de la República el que hablaba, y jamás debió hacerlo en esa forma, ante el país, en un momento en que todos los corazones después de la prueba dolorosa, anhelan concordia y olvido.

El primer magistrado de la nación estaba en el deber de hacer oir una voz desprovista de encono, autorizada por su imparcialidad, fecunda y buena por su patriotismo. Así nos hubiera dado el ejemplo á todos, el gran ejemplo de la armonía, de la tolerancia. No es concluida la paz, reavivando cargas y suscitando recriminaciones que se consolidará la paz; no es tampoco flagelando al adversario, enrrostrándole su culpa que se le traerá al arrepentimiento, á la buena senda. Reavivar la herida aun mal cerrada, avergonzar todavía más al que aún tiene el rastro del sonrojo sobre las mejillas, es imposibilitar toda concordia y acercamiento. El vencido se encastillará en su encono, esperará con el alma torturada la hora cruel de la represalia.

Dice el órgano católico "El Bien" que la opinión ha sido unánime para juzgar el mensaje del Ejecutivo, que anuncia el restablecimiento de la paz.

La forma, dice que es brusca y áspera, huelga en el documento toda palabra amplia, toda frase generosa, todo concepto que se dirija á exteriorizar sentimientos de concordia, anhelos de confraternidad.

La concordia civil dice que sólo espera la disipación de los peligros que entraña el problema presidencial para cantar himnos de fraternal armonía al porvenir de la Nación, y mientras la esperanza halagadora de días de prosperidad y gloria sonríen al país, tienen que contristar el ánimo del pueblo esas notas discordantes, cuya desafinación compromete el éxito del concierto nacional de paz y de progreso.

Una chispa dice que puede producir grandes incendios, cuando en vez de ser sofocada con un puñado de tierra, se le arrima combustible.

Refiriéndose al citado mensaje presidencial, dice hoy el órgano nacionalista "La Democracia":

Puede medirse toda la seriedad del mensaje presidencial de ayer, con sólo recordar que hace una referencia insultante al doctor Estanislao S. Zeballos, personalidad descollante de la política argentina y ministro de Relaciones Exteriores hasta hace poco del país amigo, y con el cual el propio doctor Williman mantuvo las relaciones y respetos que es necesario guardar en semejantes posiciones, así como también dispensó las consideraciones personales y oficiales del caso.

Se trata de una imperdonable falta de cultura, al par que revela ausencia de sentido común, pues esa acción no es permitida entre caballeros, y mucho menos de parto del alto magistrado de una Nación.

Este pierde así todo su prestigio y rebaja la dignidad del cargo, cuando se utiliza para vehículo de desahogos apasionados.

Si el doctor Zeballos puede estar satisfecho de merecer tan alta mención, nuestro país no puede tolerar que se arrastre su nombre en tan minúsculas represalias.

El presidente de la República está obligado á velar por su reputación y por la de la soberanía que inviste y no mezclarse en fangales de tal naturaleza.

Demasiado campo tiene en nuestras cosas para exhibir su falta de tino, y bien puede guardar para el exterior un poco de más compostura.

Aquí se ridiculiza él solo. Allá nos ridiculiza á todos.

ASUNTOS INTERNACIONALES

Viaje del presidente á Buenos Aires

MONTEVIDEO, Noviembre 20—El ex ministro de Relaciones Exteriores señor Antonio Bachini, se encuentra actualmente ocupado en la redacción de dos memorándums relativos á los trabajos de la cancillería á su cargo, en las cuestiones internacionales con el Brasil y la Argentina, llevados á feliz término, mientras estaba al frente de la mencionada cartera.

Esos memorándums, en los que figuraran numerosos asuntos de índole distinta, pero que han sido objeto de la gestión administrativa del señor Bachini, se destinan al archivo del ministerio de referencia.

—Es objeto aquí de comentarios la noticia telegráfica de ésa, según la cual, el presidente de la República doctor Williman, abriga el propósito de ir á Buenos Aires, antes del mes de Marzo próximo, con objeto de sellar y confirmar la tradicional amistad uruguayo-argentina.

Aquí se dice que si el doctor Williman no se atreve á trasladarse á su chalet de Los Pocitos, menos se atreverá á atravesar el río para ir á ésa.

LLEGADA DE REVOLUCIONARIOS

La candidatura Batlle

MONTEVIDEO, Noviembre 20 — Procedentes de Rivera llegaron hoy unos veinte, entre oficiales y soldados, ciudadanos de las varias divisiones que formaban el ejército revolucionario.

Numerosos amigos fueron á recibirlos á la estación del ferrocarril Central, donde, debido al excesivo celo de un funcionario policial, se produjo un pequeño incidente.

Dicho funcionario se encaró con uno de los oficiales revolucionarios, pretendiendo hacerle sacar la chaquetilla que llevaba bajo el poncho, porque lucía botones militares, y le contestó el interpelado que se la sacaría cuando llegara á su domicilio.

Después de un breve cambio de palabras, el incidente quedó resuelto sin mayores consecuencias.

—Según "El Siglo" de hoy, el país continúa en plena guerra, pues la actual situación dice que ni siquiera es una tregua.

El diario, que responde á los intereses del círculo batllista, dice en un artículo, que la presidencia del señor Batlle y Ordóñez puede considerarse como un hecho.

A pesar de estas noticias, no falta quien asegure que la candidatura Batlle puede considerarse como eliminada.

SANTA FE

LAS ELECCIONES MUNICIPALES

NUMEROSAS ABSTENCIONES

Representación de las minorías

LOS DOS BANDOS OBTIENEN CONCEJALES

ROSARIO, Noviembre 20 — Se efectuaron hoy las elecciones de concejales.

El acto no determinó el mayor entusiasmo en los contribuyentes, no obstante la activa propaganda que hicieron los partidos.

El vecindario ha mirado el acto electoral con cierto indiferencia. De 4.684 inscriptos en el padrón, sólo votaron 1.733.

El comité del Comercio é Industrias, recién el jueves á la noche decidió presentarse á las elecciones, é hizo grandes esfuerzos, pues consiguió 599 votos, á pesar de tener que luchar con la falta de elementos dirigentes y de propaganda.

El acto empezó á las 8 de la mañana.

Se instalaron 20 mesas.

Fué numerosa la inasistencia de conjueces titulares.

En algunas secciones, la elección fué muy reñida, y sólo después de mediodía, se empezó á acentuar la mayoría á favor de la Liga del Sur.

El año pasado, ésta perdió en una mesa, en la sección 7a; y en este año, perdió por 60 votos en la sección 6a., que corresponde al mercado Modelo.

En la mayoría de las secciones, los candidatos de ambos bandos, dirigían la elección.

En varias mesas hubo protestas entre conjueces y fiscales.

El jefe político se vió obligado á hacer acto de presencia en la quinta sección, donde se produjo un [illegible] [illegible] Comercio é Industrias y algunos miembros de la Liga del Sur.

A las 4 de la tarde, se clausuraron los comicios, y momentos después, ambos comités empezaron á tirar bombas, festejando el triunfo que se atribuían mutuamente.

La Liga del Sur había conseguido votar 12 concejales y el comité del Comercio é Industrias cuatro.

Según informes policiales, los votantes han sido 1.733, divididos en la siguiente forma:

1a. sección, 339; 2a., 329; 3a., 224; 4a., 151; 5a., 159; 6a., 300; 7a., 155; 8a., 118.

Según el escrutinio hecho por la secretaría del concejo deliberante, han resultado electos concejales:

Por la lista de la Liga del Sur, las siguientes personas: doctor Agustín E. Lando, 1.130 votos; Luis Calderón, 1.121; Otto Gritten, 1.058; doctor Fernando Schleisinger, 1.080; doctor Enrique Ferreyra, 1.055; José Monserrat, 1.076; Jorge Capdeuña, 1.131; Ignacio Granados, 1.117; doctor Ernesto Marquardt, 1.082; Rufino Escudero, 1.065; Máximo G. del Mármol, 1.095; Juan B. Mosto, 1.084.

Por la minoría, que corresponden al comité del Comercio é Industrias, fueron elegidas las siguientes personas: Juan B. Quintana, 573; doctor Jacinto Fernández, 562; José Chiozza, 561; José G. Testoni, 558.

El comité del Comercio é Industrias dió esta noche un manifiesto, en el que dice que no obstante los pocos trabajos de propaganda ha conseguido aportar á los comicios el 40 por ciento del número de votantes.

Anuncia que protestará las elecciones por fraudes que cree fueron cometidos.

Otro cómputo oficial da á la Liga del Sur 1.134 votantes y á dicho comité 599.

El año pasado, sobre 4.656 inscriptos, votaron 3.542, de los cuales correspondieron 2.588 á la Liga del Sur y 952 al comité del Comercio.

El resultado de estas elecciones constituye el tema de todos los comentarios, pues, era la primera vez que se implataba el reglamento que da representación á las minorías.

Debido á la forma complicada, hubo varias discusiones al hacerse el escrutinio.

DESAPARICION MISTERIOSA DE UN MENOR

Denuncia á la justicia

ROSARIO, Noviembre 20—Ante el juzgado de instrucción á cargo del doctor Lagos ha sido presentada una grave denuncia.

El señor Manuel Lozano, vecino de Santa Teresa, se ha presentado á la justicia pidiendo que se averigüe el paradero de Ventura La Madrid, de 12 años de edad, que desapareció en Febrero del corriente año.

En los primeros días de Junio del año pasado, se le presentó al señor Lozano el chacarero Domingo Cordone y después de un cambio de ideas, convinieron en que Ventura iría á trabajar con este último como boyero.

El 10 de Febrero Cordone se apersonó al señor Lozano y le comunicó que Ventura había desaparecido.

Se hizo la denuncia al comisario del Valle y se le pidió que averiguara el paradero, sin mayor éxito.

Las cosas habrían quedado en ese estado; pero el vecindario empezó á murmurar sobre la desaparición de Ventura.

En vista de esto, el señor Lozano inició las averiguaciones del caso y pudo saber que días antes de desaparecer Ventura, Cordone le había pegado porque dejó escapar dos bueyes y que lo amenazó con mayor represión en caso de que se repitiera tal cosa.

Esta declaración hizo sospechar al señor Lozano, y con tal motivo se presentó nuevamente al comisario del Valle, quien le manifestó que no se preocupara de eso, porque el menor había desaparecido.

En vista de que no conseguía interesar la acción policial, decidió presentarse á la justicia.

Escuela normal de maestras — Corso de flores — Romerías españolas — Comisión de fomento de Villa Gobernador Gálvez.

ROSARIO, Noviembre 20 — En la escuela normal de maestras número 1, se efectuará el martes una fiesta con motivo de terminarse el año escolar.

Este año reciben el título de maestras las alumnas María Arsenia Wernicke, Carmen Bottino, Rosa Crespi, Alejandro Alanis, Adela Maffezoni, Isabel Roldán, Silvia Dalcini, Manuela Rojo, Elena Bronemberg, Elena Ferreyra, Delia Justina Calp, Rosario Pereyra, Elvira Varela, Cira Larrig, Estefanía Varela, Cesira Montagnini, Sara Pommies, Isabel Petit, Ofelia Lucero, Marta Lohan, Belermina Ibáñez, Cira Cover, Catalina Ernst, Cinda Cortés, Catalina Callegri, Fredda Brone, Juana Hazebronk, y Arquímedes Lupi.

—La Sociedad de Beneficencia ha resuelto efectuar un corso de flores los días 4, 8 y 12 de Diciembre.

Tendrá lugar de 4 á 7 de la tarde en el bulevar Oroño.

El departamento municipal de obras públicas se ha encargado de los arreglos.

—En el barrio Mendoza se efectuaron esta tarde romerías españolas.

Estuvieron regularmente concurridas.

—Vecinos de Villa Gobernador Gálvez han dirigido una nueva nota al gobierno, en la que se quejan del proceder de los miembros de la comisión de fomento.

—Tuvo lugar hoy en la isla Sívori el "pic-nic" organizado por el Círculo Andalucía.

Hubo bailes y escenas nativas.

Asistió numerosa concurrencia.

El crimen de Arroyo Seco

ROSARIO, Noviembre 20—Debido á haberse resistido el comisario señor Sambrano, no se efectuó en Arroyo Seco la manifestación de aplauso por la intervención que tuvo la policía en el descubrimiento de los crímenes en este pueblo.

Tampoco aceptará el banquete que se le ofrecía.

El comisario señor Silva, de Navarro, ha sido puesto en libertad por no haber causa alguna para que continúe detenido.

Comercios destruídos por el fuego — Precio de la tierra

ROSARIO, Noviembre 20—A las 9.30 de la noche se declaró un incendio en el almacén de Baldomero Spaza, situado en el bulevar Avellaneda y San Luis.

El fuego destruyó todas las existencias y la peluquería contigua.

El almacén estaba asegurado en 7.500 pesos.

Tenía 8.000 pesos de capital.

El edificio era de zinc y madera, y pertenecía á Pedro Iriarte.

También estaba asegurado en pesos 3.500.

—El martillero señor Alberto Rouillón vendió hoy en remate 210 lotes de terreno en los barrios Vila y Mendoza.

Obtuvo hasta 2.30 pesos la vara cuadrada.

El importe de lo vendido asciende á 301.750 pesos.

CATAMARCA

INCIDENTE EN LA ESCUELA NORMAL

CATAMARCA, Noviembre 20—En la escuela normal, al tomar examen de álgebra de segundo año, se produjo un incidente entre el profesor de la materia y el director del establecimiento, lo que dió lugar á que se suspendieran las pruebas.

El profesor pidió una inspección, la que se impone con urgencia, á fin de que se esclarezca lo ocurrido.

La dirección suspendió al profesor por un mes.

—El numeroso público que asistió á la fiesta dada en la escuela de artes y oficios, aplaudió al director, señor Carlos Holdán, por el discurso que pronunció.

[illegible]

TINOGASTA, Noviembre 20 — Se vendió el campo denominado Arana, compuesto de una extensión de tres leguas y media, en veinte mil pesos.

SALTA

Los comisionados ante el Presidente— Desorientación política—El club de gimnasia y tiro.

SALTA, Noviembre 20—Los comisionados enviados acerca del doctor Sáenz Peña, no han comunicado nada respecto á la misión que se les ha confiado.

Con tal motivo, ha entrado el desaliento y se nota la falta de rumbos en los políticos militantes.

Al grupo que obedece á los ex ministros doctores López y Saravia, se le ve desanimado.

Se dice que pronto se producirán novedades políticas en el orden local.

—No se sabe á qué atribuir el hecho de hacer recorrer las calles de la ciudad al batallón guardia provincial.

—En el club de gimnasia y tiro se nota descontento á causa de una camarilla que se ha formado.

Varios socios manifiestan que están dispuestos á retirarse de dicho club.

—Alumnos de la escuela normal se quejan del lenguaje que con ellos emplean algunas profesoras y profesores.

—El destacamento del 20 de infantería todavía está vestido con ropa de invierno, mientras que á otros cuerpos ya se les ha dado vestuario de brin.

—Las tarifas de pasajeros que cobra el ferrocarril Central Norte de ésta á Tucumán, son á razón de cinco centavos por kilómetro.

Resulta que es la línea más cara del país.

MENDOZA

LOS NEGOCIOS OFICIALES

Nuevas denuncias de la prensa

MENDOZA, Noviembre 20—El diario "La Tarde", denuncia que el vicegobernador, doctor Peña y Lillo, aprovechando la ausencia del gobernador, señor Ortega, sustituyó un decreto de éste, por el cual se negaba una importante concesión de agua.

De regreso el gobernador, dejó sin efecto el decreto, que con la firma del doctor Peña y Lillo se había intercalado.

Agrega que cuando un alto empleado de irrigación protestó del asunto, el agente del vicegobernador le dijo: "Esto viene de arriba; así es que mejor no hable."

"Los Andes" se hace eco de la denuncia y publica detalles, que desprestigian el Ejecutivo.

—Mañana será presentado á la Cámara un proyecto por el cual se deroga la ley que manda multar á los que tienen cultivos clandestinos.

Me manifiestan que cuentan con las simpatías del Ejecutivo, pues éste ha sido visto antes de darse tal paso.

A este respecto hay un gran negocio, pues un alto personaje oficial, valido de los datos que como tal ha podido obtener, había hecho denuncias, cuyas multas alcanzaban á ocho millones de pesos, de las cuales la mitad, según la ley, le correspondían.

Esto es objeto de variados comentarios.

—"Los Andes" aplaude la actitud gubernativa sobre la investigación nacional de tierras y colonias.

CAMBIOS EN EL GOBIERNO

Orientaciones de la política local

MENDOZA, Noviembre 20—Se asegura que está próximo un cambio en la política local.

Por lo pronto, se afirma que renunciará el ministro de Gobierno, doctor Eduardo Puebla, y que será sustituído por los señores Ricardo Ruiz ó Alfredo Ruiz.

"Los Andes" dice que un caballero extraño á la provincia y que no tiene otro título que el de descender de un ciudadano que tuvo gran actuación en el escenario nacional, se ha permitido felicitar á una de las personas que encarnan la reacción que se nota en estos momentos, y hablándole del partido que piensa formarse, le ha dicho lo siguiente: "Vamos á nombrar presidentes honorarios al general Ortega y al senador Civit".

Esto es comentado cautamente.

—En estos días se harán las designaciones para los cargos judiciales.

Han sido vistos varios abogados con tal objeto.

—Hoy se realizó la última reunión hípica de la temporada.

Se notó mucha animación.

La juventud y el doctor Zeballos

MENDOZA, Noviembre 20 — Se anuncia que mañana se reunirán varios jóvenes á objeto de ponerse de acuerdo para invitar al doctor Estanislao Zeballos que venga á esta capital con objeto de que dé algunas conferencias sobre el civismo y democracia argentina.

La invitación pertenece á la juventud, cuya mayoría hará esfuerzos para hacerle una gran manifestación de simpatía.

CORRIENTES

El estado sanitario

CORRIENTES, Noviembre 20—El consejo de higiene se dirigió al ministro de Gobierno, para comunicarle que durante los tres últimos días no se ha producido ningún caso de enfermedad contagiosa, lo que revela que mejora el estado sanitario de la ciudad.

Se considera como casi desaparecido el mal que había alarmado á la población.

ENTRE RIOS

Nuevo jefe de policía — El ministerio de Gobierno — Ferrocarriles de Entre Ríos.

NOGOYA, Noviembre 20—Ha causado en ésta buena impresión el nombramiento del señor Ferro para jefe de policía del vecino departamento de Victoria.

—Llama la atención y es motivo de comentarios diversos la demora del gobernador de la provincia en nombrar ministro de Gobierno.

—El jefe de tráfico de los ferrocarriles de Entre Ríos ignora el paradero de un carro de riego, cargado en ésa, el 2 del corriente, consignado á los señores Bianchi, Ceretti y Cía., de ésta.

Continuamente se queja el comercio de la gran demora que sufren las mercaderías que se trasportan por dichos ferrocarriles.

Ensayo de alumbrado público — Las obras portuarias

LA PAZ, Noviembre 20 — Se encuentra aquí el señor Sebastián Mausset, representante de un sistema de luz del cual hace ensayos con el fin de entrar en negociaciones con la municipalidad para el alumbrado público.

—Las obras portuarias serán inauguradas el 1o. de Enero.

—Fué nombrado jefe de policía el señor Contreras Ríos.

Los emigrados uruguayos — El precio del maíz

CHAJARI, Noviembre 20 — Los emigrados uruguayos regresan á sus hogares.

—El precio del maíz está en baja.

—Se efectuó la clasificación de patentes provinciales para el año próximo.

Falta de barreras

COLON, Noviembre 20—Si la Defensa Agrícola no provee á este departamento de las barreras necesarias, que se reclaman con urgencia, la saltona causará grandes perjuicios en los sembrados, á pesar de todos los esfuerzos que se hagan para evitarlo.

Se impone, igualmente, la remisión de nafta, de que se carece en esta plaza, para el empleo de aparatos adquiridos para la destrucción de la langosta.

TUCUMAN

La educación común

TUCUMAN, Noviembre 20 — Una de las causas determinantes del desastre educacional en el presente año, es la falta de selección del personal docente, pues muchos educadores de poco recomendables antecedentes, han conseguido ubicación, debido á influencias.

Hay maestros que por tal circunstancia y falta de conocimientos, constituyen un elemento negativo para la enseñanza.

El cuerpo de inspectores, aunque recoge estas impresiones, de los vecindarios, nada hace, seguramente porque sabe que al pretender depurar el magisterio corren el riesgo de sacrificarse estérilmente, desde que hay las influencias prontas á combatir las buenas intenciones.

CORDOBA

Las multas policiales — Carestía del pan y de la carne

RIO CUARTO, Noviembre 20—Se prorrogó para otro día, la audiencia fijada en el juicio seguido por Pérez y Valiente, contra la policía, sobre devolución de una multa.

Noches pasadas, por no cerrar su café, á las 12 de la noche, la policía le impuso aquélla.

—El pan se vende á un precio muy elevado.

El kilo para el público, vale 38 centavos.

La carne se vende á 35 centavos el kilo.

Falta de brazos para la cosecha

GENERAL LEVALLE, Noviembre 20—Faltan pocos días para levantar la cosecha de esta zona y llama la atención que aun no haya llegado ningún peón, cuando en años anteriores en esta fecha se contaban por cientos.

Esto es debido á datos erróneos de un diario del Rosario, que daba como perdida completamente la consecha en ésta, á pesar de ser todo lo contrario, pues jamás se ha presentado una en mejores condiciones que la de este año.

La falta de brazos ocasionará enormes perjuicios.

SAN LUIS

Fiestas escolares—Inauguración del Parque Centenario

SAN LUIS, Noviembre 20 — Con motivo de la terminación del año escolar, se realizan fiestas en las escuelas provinciales.

En la Mitre, hubo ayer una lucida reunión, organizada por la directora, señorita Bienvenida Adaro, con el personal docente y otros elementos del establecimiento.

Pronunció un discurso la vicedirectora señorita Felisa Calderón.

Asistieron muchas familias, que fueron obsequiadas con un lunch al terminar las clases de economía doméstica.

—En la escuela práctica que dirige la educadora señorita Justa Puebla, que sólo funciona desde el año pasado, se pudo observar los grandes progresos de los alumnos. Fué felicitada por las autoridades escolares.

La comisión examinadora la componían las señoras Hermelinda Laborda de Sarmiento y Rosa Bonsel de Gorordo, y la señorita Teodosia Pastor, quienes elogian la labor del personal docente, que enseñó con toda consagración los quehaceres domésticos, programas modernos, confecciones de tejidos de punto, etc.

La señorita Puebla leyó un discurso y le contestó la señora Laborda de Sarmiento, con una conceptuosa improvisación.

Habló también el presidente del consejo de educación, señor Dalmiro Adaro, y el regente de la escuela regional, señor Salustiano C. Aguilera, en términos altamente honrosos para el personal de la escuela práctica.

Se prepara otra fiesta en las escuelas Rivadavia, Pringles, Belgrano y Lafinur.

—Se inauguró hoy el Parque Centenario, en la falda de la sierra, inmediato al puente Blanco, el que se debe á la constancia del intendente señor Eduardo Daract.

Con escasos recursos ha construído un lago que es surcado por botes; hay servicio de tranvías para niños y otros atractivos.

Ocupa el parque 30 hectáreas y está situado en un paraje pintoresco, á tres kilómetros de la ciudad.

SANTA CRUZ

Cambio policial mal recibido — Protesta del vecindario — Los escándalos de tierras y colonias — La construcción del ferrocarril.

PUERTO DESEADO, Noviembre 20 —Esta población se encuentra indignada con motivo de la actitud del gobernador, señor Vignardell, quien, desoyendo la petición de comerciantes, hacendados y vecinos caracterizados, insiste en que el subcomisario Serafín Villalobos preste servicio en esta localidad, trasladando al actual comisario, señor De Rosis, funcionario estimado, que es una garantía para los intereses generales, por su proceder correcto y justiciero.

El subcomisario Villalobos, en cambio, prestó servicios en esta población durante el tiempo que estuvo la comisaría á cargo del comisario Zoccola, y fué condenado unánimemente el proceder de ambos durante su actuación.

Firmado por comerciantes, representantes de compañías de navegación, hacendados y principales vecinos, se ha mandado un telegrama al Presidente de la Nación y al Ministro del Interior, pidiendo que dejen sin efecto el nombramiento del subcomisario Villalobos, y que no sea trasladado el comisario De Rosis.

Se espera una contestación favorable, que contribuirá á calmar los ánimos, que se encuentran excitados por la actitud incomprensible del gobernador Vignardell.

—Grata impresión han causado las medidas que viene tomando el Ministro de Agricultura, para suprimir los abusos sobre la distribución de las tierras fiscales.

Pobladores antiguos, que fueron amenazados por la anterior administración en sus intereses, esperan que sean atendidas las justas peticiones que envían á la dirección de tierras y colonias.

—La construcción del ferrocarril se continúa activamente.

Llega la punta de los rieles al kilómetro 110.

ACTUALIDAD

El informe sensacional de las tierras fiscales

La exposición del ex subsecretario del Ministerio de Agricultura, publicada á raíz del informe sensacional de la comisión investigadora, ha traído nuevos elementos de juicio, planteando cuestiones que ni siquiera habían sido sospechadas. Se trata de una pieza que puede y debe ser considerada oficial, con sus antecedentes documentados en los papeles y libros del Ministerio de Agricultura, base suficiente para que el ministro anterior, suplente y titular, y el ministro actualmente al frente del departamento, hubieran procedido por administración, sin intermediarios, sin asesores adventicios, para investigar una cosa que ya había sido revelada.

El doctor Torino Pinto ha declarado paladinamente su intervención en el sentido de detener expedientes, por él considerados delictuosos, expedientes que fueron entregados al actual funcionario para interesar su acción directa.

¿Por qué, entonces, [illegible] nombramiento de [illegible] oculares?

¿Es ahí la cuestión [illegible] á plantear la abundante y [illegible] te eficaz exposición del [illegible] rio del ministerio.

La intervención de [illegible] titulares reunidos en [illegible] un procedimiento regular [illegible] traciones celosas de [illegible] todos sus procederes; [illegible] se suele echar mano de él, cuando la opinión pública las acusa, y ellas mismas tienen la conciencia de que el funcionamiento de todos los resortes administrativos no ha sido ni es regular. Más que un recurso de eficacia directa, es una satisfacción de imparcialidad, cuando sólo se han tenido en vista los intereses bien entendidos del país.

Por esa circunstancia, el nombramiento de los caballeros que han intervenido en la Oficina de Tierras y Colonias fué recibido con benevolencia. Era una medida de carácter urgente para estudiar hechos y aconsejar medidas de prudencia, con juicio exacto, con documentación de antecedentes, con serenidad de sumario honrado, no para poner en ninguna picota á ningún hombre, sino para habilitar el juicio ministerial y dar base inmediata á medidas radicales.

La primera impresión del extenso informe que el público conoce, fué por aquellas circunstancias, de saludable satisfacción, pues se creyó ver en lo actuado la tendencia firmísima de entrar puntualizando en el comienzo de las reparaciones moralizadoras tantas veces reclamadas y sistemáticamente negadas por los gobiernos.

Pero no se conocía, públicamente al menos, que el ministerio hubiera tenido y tuviese en su cartera con mucha anterioridad, lo mismo y otras cosas más graves, que acababa de escribir la comisión investigadora, y no se sabía que esta comisión se hubiera servido de la misma exposición oficial para aumentarla con sus vistas, sin enriquecerla con juicios concluyentes cual cuadraba á hombres versados en derecho que aceptaron una comisión de semejante trascendencia y amplitud, no para impresionar una vez más á la opinión con la exposición de determinados casos concretos, sino para fundar acusaciones definitivas con su correspondiente comprobación documentada.

Hoy se descubre que la comisión no ha discernido bien acerca de los deberes de su misión, en primer término, porque sin explicación concluyente resuelve dar por concluída su tarea con sólo la glosa del documento del ex subsecretario, cuando todo lo que apuntó en su informe debió ser el principio de su cometido, y después, porque deja en lo oscuro lo más grave de todo, con conceptos que sugieren juicios, pero que no dan base á juicios llevantables.

Ayer mismo lo dijimos nosotros, á raíz de la primera lectura. ¿Cuántas de esas operaciones son legalmente procesables y cuántos de los que en ellas intervinieron serán realmente delincuentes?

Para encontrarnos hoy como en el primer día, sin la verdad en la mano, pero llenos de prejuicios sobre hombres y cosas, no valía la pena el procedimiento ni favoreciese el ministerio con él, y en lugar de llevar parcialmente la luz de una vela á esa oficina de negocios turbios, debió dar entrada desde el primer momento á los fiscales y á los jueces, para ganar tiempo, para asegurar la eficacia de la acción y para tener una garantía cierta de la sobriedad y la serenidad de los juicios, de modo que todas las palabras respondieran á una necesidad legal y no quedase en el espíritu público otra cosa que convicciones.

Se ha perdido el tiempo, se han sembrado sospechas, se ha hecho sensación, y ojalá pueda él recuperarse en bien de la moral administrativa y de la justicia social, con la intervención de los fiscales.

Que esa intervención sea pronta, decidida, enérgica, lo deseamos todos, para que lleguemos á la verdad de las cosas y á conocer la responsabilidad en que han incurrido particulares y funcionarios, ya que no cabe duda de que en la oficina de tierras y colonias ha existido un semillero de grandes irregularidades y acaso de gravísimos delitos.

La legislatura santafecina y los maestros de escuela

La legislatura santafecina piensa reformar la ley de pensiones y jubilaciones en sentido desfavorable para los maestros de la provincia. La ley á reformarse exige veinte años de servicios para la jubilación, sin tener en cuenta la edad. El proyecto atribuído á la legislatura, exige veinticinco años de servicios y cuarenta y cinco de edad.

No hace aún dos meses que la Cámara de Diputados de la Nación, entre los aplausos de una barra inteligente y tan numerosa como la formada en los días excepcionales de grandes discusiones parlamentarias, escuchó la lectura de un proyecto de ley, presentado por uno de sus miembros, el doctor Fourouge, en nombre de los progresos escolares del mundo.

En ese proyecto, fundado por su autor en razones de orden pedagógico incontrastables, se da como "obligatoria" la jubilación de los maestros primarios, después de veinte años de servicios, cualquiera que sea la edad del educador.

La prescripción tiende á defender á los niños y al Estado, no á los maestros, aunque éstos pudieran resultar beneficiados con ella. Los niños, con maestros gastados en veinte años de ejercicio en el aula primaria, tiene sobre su vida mental la más grande de las soledades. Su enorme actividad, su curiosidad invariable, su desesperación por saber y obrar se estrellan en la naturaleza fatigada, acobardada, destruída del maestro, que no da más que su presencia personal y sus regaños, que no puede dar más, después de dos décadas de afanes diarios en la escuela.

Esta es la regla, aunque abunde en excepciones. Pero bastaría que un alto porcentaje, no la enorme mayoría, confirmara estas aseveraciones, para escudar con la jubilación forzosa de los maestros, á los veinte años, el proceso mental de los educandos.

Son éstos los que demandan del legislador leyes sabias, que les garanticen contra seguras ó contra posibles holgazanerías dañosas á su porvenir; y es el Estado, amante de ciudadanos bien dirigidos, prolijamente educados en la primera edad, el que quiere que las enormes sumas que gasta de su caudal en escuelas y educadores, produzca el mayor resultado en el menor tiempo, con ganancia en la calidad del trabajo, por lo mismo que de éste depende su engrandecimiento ulterior.

Se creía resuelto ya este asunto en el país. No hay probablemente un solo profesional que haya ejercido en la escuela común ó que haya observado el rápido desgaste de las energías docentes, desde la inspección primaria, que no convenga en la necesidad de sustituir los soldados de la civilización escolar que hayan servido veinte años en las filas; de sustituirlos con otros que eviten el paro parcial de los resortes educativos.

Parece, sin embargo, que en Santa Fe, provincia rica en ciudadanos ilustrados, pero donde los gobiernos anteriores han hecho gala de vivir endeudados con los maestros de escuela, la legislatura quiere salir del progreso que marca su ley actual de pensiones y jubilaciones, para regresar al atraso de la ley nacional, en momentos en que el Congreso revela propósitos de abandonarla como una satisfacción á necesidades expresadas por la conciencia pública y comprendidas por el gobierno.

Es de esperar que si el [illegible] de la reforma prospera, [illegible] legislatura provincial, [illegible]

TIERRAS Y COLONIAS

INVESTIGACION DE LA INVESTIGACION

INVESTIGACION JUDICIALES

COMISION DE INTERRELACION AL P. E.

Mucho se ha seguido hablando en todos los círculos políticos y sociales el tema de la conclusiones á que arribó en su informe la comisión investigadora de la dirección de tierras y colonias y las publicaciones hechas en los diarios por algunas personas que aparecían con igual documento como comitentes en las irregularidades de la citada repartición.

Con motivo del comentario de este asunto, se aseguraba ayer que una de las personas citadas en el informe se presentaría á los tribunales para entablar acción judicial contra los miembros de la comisión.

También se decía que uno de los empleados superiores de la dirección de tierras, que ha sido sustituído en su puesto por el decreto que dictó últimamente el Poder Ejecutivo á raíz de esta investigación, entablaría asimismo acción judicial, fundado en la improcedencia de la cesantía.

DECLARACIONES DE LA COMISION INVESTIGADORA.

Otra de las personas nombradas en el informe de referencia, dirigió ayer una carta de carácter personal al doctor Adolfo Orma, en su calidad de presidente de la comisión investigadora, y en la que comprendía á los otros miembros de dicha comisión.

En conocimiento de esta carta, las personas que componen la comisión celebraron anoche una reunión y resolvieron hacer la siguiente declaración:

Al aceptar nuestro cometido en la investigación de los asuntos de tierras y mucho más al redactar nuestro informe, nos pusimos en el caso de que, dados precedentes notorios y defectos de nuestro estado social, pudiéramos ser molestados personalmente.

Decidimos que nuestro informe debía seguir la tramitación que el Poder Ejecutivo resolviera darle, estimando que las personas que en él figuraran tendrían bien definida su actitud dentro de aquélla.

Lo previsto ha sucedido, habiendo recibido uno de nosotros una carta injuriosa de una de esas personas.

Declaramos que, mientras no se justifique legalmente la falta de verdad de nuestras conclusiones, cuya responsabilidad asumimos, nos consideramos inhibidos de contestar, en forma alguna, á cualquier provocación.

RUMOR DE INTERPELACION

Otra de las versiones que circuló ayer, relacionada con este mismo asunto, fué la de que un diputado nacional en la sesión de esta tarde interpelará al Poder Ejecutivo y pedirá la concurrencia al recinto del Ministro de Agricultura, para interrogarle sobre la forma en que se ha realizado la investigación de tierras y colonias. Este rumor, á pesar de su insistencia, no pudo ser confirmado anoche.

PROXIMAS RESOLUCIONES DEL EJECUTIVO

El Ministro de Agricultura empezó ayer el estudio del informe presentado por la comisión investigadora de la dirección de tierras y colonias, como también de los anexos de ese documento.

Una vez terminado aquel estudio, por el Departamento de Agricultura serán dictados varios decretos con objeto de poner en práctica diversas disposiciones emanadas de las observaciones formuladas en el citado informe y que son necesarias para la completa organización de la dirección de tierras, como también para facilitar y regular el trámite de los expedientes relacionados con el reparto de la tierra pública.

Una de las primeras resoluciones, será la exoneración de un grupo de empleados de la dirección de defensa agrícola, que aparecen envueltos, según el informe, en la realización de irregularidades.

Aparte de la remoción de personal, que como ya ha sido anunciado, se hará en la oficina de tierras y colonias, serán adoptadas algunas medidas contra empleados de la subsecretaría del Ministerio de Agricultura.

En cuanto á los empleados de policía, correos y otras reparticiones nacionales, señalados como que se han prestado á la tramitación irregular de concesiones de tierra, aun no se sabe si los respectivos ministerios tomarán alguna disposición.

Además, ya ha ordenado el Ministerio de Agricultura, que la dirección de tierras envíe personas de confianza en calidad de inspectores á los territorios nacionales, con el fin de que recojan algunos datos que son necesarios para seguir adelante la investigación que realizará aquella repartición sobre un crecido número de expedientes que contienen irregularidades y que no han sido estudiados por la comisión, fundada en la falta material de tiempo para efectuar la compulsa de más de cuatro mil expedientes.

De esos inspectores, muchos de los cuales serán ajenos á la dirección de tierras, los primeros saldrán hoy, con instrucciones reservadas.

Es probable que por resolución de hoy disponga el Ministerio de Agricultura dar vista del informe de la comisión al ex director de tierras, ingeniero Garzón tal como éste lo pidió en un escrito que presentó el sábado último á dicho departamento, aunque la comisión considera que ese traslado está de más por cuanto esa persona concurrió en repetidas ocasiones á prestar declaración y á careos durante el proceso de la investigación.

Aunque todavía no está resuelto, el Ministerio de Agricultura ordenará que el contador de la dirección de tierras devuelva á la tesorería de esa repartición la suma que cobró en concepto de remuneración extraordinaria por la parte de tarea que tuvo en el remate de tierras del Río Negro, que se realizó en Abril del corriente año. Idéntica resolución será adoptada con respecto á los empleados de la misma repartición, Francisco Baratta, Antonio F. Durañona, Tancredo Raffo, Francisco Canicoba, Ildefonso Otero Rossi y Ramón Canicoba, que con igual motivo recibieron una remuneración especial.

Como es conocido, el decreto respectivo de aquella asignación extraordinaria fué observado por la contaduría general de la Nación en dos ocasiones, sin que hasta ahora exista acuerdo de insistencia del Ejecutivo.

VIAJE DE COLONOS

Hoy, á mediodía, parte del puerto de la capital el vapor "Mendoza", con destino á Río Gallegos, y con escala en Comodoro Rivadavia, Camarones, Deseado y otros puertos de la costa patagónica.

Llama la atención el número de inmigrantes y gente de trabajo que se embarcan en dicho buque, conduciendo gran cantidad de útiles de labranza.

Según averiguaciones hechas, esos pasajeros que llenan el vapor, van con el propósito de dedicarse á tareas agrícolas en los territorios del Sur. Se asegura que la salida simultánea de tanto colono, obedece al propósito de muchos compradores y arrendatarios de tierra fiscal, de dar pronto cumplimiento á las condiciones de trabajo y poblados, bajo las cuales adquirieron

FERROCARRILES

MEDIDA NECESARIA

La administración de ferrocarriles internos en cumplimiento de una resolución del Ministerio de Hacienda, ha hecho saber al subinspector de distrito de servicio en la sección Juárez Celman Enrique E. Alvarado, que debe nombrar por ese puesto ó el cargo de diputado que ejerce en esa misma provincia, bajo pena de ser exonerado.

Sabemos que existen otros empleados de la misma repartición, que se hallan en la situación del señor Alvarado, citándose, entre otros casos el de un interventor de destilerías, un inspector de sección en Catamarca y otro interventor en Tucumán.

Aun cuando las denuncias que han provocado la resolución ministerial no dicen respecto á aquellos otros funcionarios, debe hacérseles extensiva la notificación de que nos ocupamos, por cuanto el ministerio manifiesta en uno de los considerandos de su resolución, que está decidido á llevar á la práctica en lo que le incumbe, el programa presidencial, en la parte que promete impedir la ingerencia de los empleados de la Nación en las cuestiones políticas de los Estados federales.

AGASAJOS A LOS MARINOS INGLESES

El programa de hoy

Esta mañana, á las 9.10, llegará á la estación Constitución el tren especial en que vienen de Bahía Blanca el contraalmirante Farquhar, su estado mayor y cuarenta oficiales, cuya recepción y acompañamiento hasta los locales en que serán alojados, constituye uno de los primeros números del programa de los festejos dispuestos en honor de estos marinos.

Los suboficiales y la marinería, que llegarán á las 7.20 a. m., iniciarán, á las 10 el recorrido de la ciudad.

Se les llevará á almorzar en el recinto de la exposición industrial, donde luego disfrutarán de una función cinematográfica, y, terminada ésta, harán una visita á la exposición ferroviaria.

La colectividad británica, como ya hemos dicho, ha organizado, para esta tarde, á las 4, un "garden party" en el Golf Club Argentino, en honor de los jefes y oficiales que nos visiten.

A las 8 p. m., se realizará el banquete que ofrece á los mismos el Presidente de la República, en la casa de Gobierno, y pasarán de allí los invitados, al Centro Naval, que ha dispuesto una recepción, con la que tendrán término los festejos de este día.

Para los suboficiales y marinería habrá función especial en el Casino, la que tendrá comienzo á las 8 p. m.

Nuestro corresponsal en Bahía Blanca nos comunicó anoche lo siguiente:

Bahía Blanca, Noviembre 30—La colectividad británica prosigue con entusiasmo la realización del programa de agasajos á los marinos connacionales. La multitud se renueva incesantemente en su visita á las naves surtas en Puerto Militar.

Las fiestas en perspectiva tendrán lugar en el curso de toda la semana.

OBRAS COMPLEMENTARIAS DEL PUERTO

LAS DENUNCIAS GRAVES

Necesidad de una investigación

Hemos dicho ya, al dar noticia de las manifestaciones de descargo hechas por el Ministerio de Obras Públicas, en el reciente asunto de la renuncia de un sobrestante de las obras ampliatorias del puerto de la capital, que, no obstante cuanto se declaraba, era de rigor ordenar, de inmediato, un sumario que viniese á esclarecer bien la cuestión fundamental.

Un sobrestante que renuncia, que formula cargos graves y que hace manifestaciones categóricas, debe ser oído, pues si se tiene la seguridad, como se dice, de que cuanto afirma es inexacto, no hay por qué temer la investigación, desde que ella alejaría toda duda sobre la posibilidad de que existan las irregularidades que se denuncian.

El ministerio ha resuelto callar y archivar la denuncia, olvidando que hay un párrafo del documento en que hace su dimisión el sobrestante aludido, que dice:

Todos mis esfuerzos para que se empleen, tan siquiera, materiales pasables son inútiles, como asimismo inútiles las quejas dadas continuamente á mis jefes, que caen en el vacío, no consiguiendo con el cumplimiento de mi deber más que ser mal visto de ellos.

Como se echará de ver, esto solo basta y sobra para justificar una investigación.

El señor P. Lloret Galiana, que es el sobrestante renunciante, garantiza bajo su firma, en un documento que ha puesto en nuestras manos, que en las obras donde él ha prestado servicios, se han cometido irregularidades graves, en lo relacionado con el material. Como su denuncia es concreta y especificativa, una investigación como la que pedimos no sería difícil ni ardua.

Volvemos, en consecuencia, á indicar al ministerio la necesidad de que, sobre la base de la renuncia á que nos referimos, ordene una inmediata investigación.

NOTICIAS VARIAS

Proyecto de establecimiento penitenciario

En una conversación mantenida ayer entre el Presidente de la República y el gobernador de la provincia de Buenos Aires, en la inauguración de la escuela agrícola del Patronato de la Infancia, en Claypole, se tocó el punto relativo al hacinamiento de presos en los establecimientos de la capital.

El doctor Sáenz Peña expresó su idea de fundar, fuera de la capital, en un punto vecino á ella, un gran establecimiento carcelario, con amplios talleres y grandes condiciones higiénicas. Con ello se conseguiría retirar de los establecimientos penales de la capital, parte de los delincuentes que los ocupan.

El gobernador Arias manifestó al doctor Sáenz Peña, que quizá fuera un local apropiado para tal objeto el que ocupaban los talleres del ferrocarril del Sud, en Tolosa, donde existen numerosas construcciones que podrían ser adaptadas para un establecimiento de aquella especie.

Subsecretario de Culto

El Poder Ejecutivo debe expedir en breve un decreto en el cual se acordará la jubilación solicitada por el señor Juan S. Gómez, actualmente subsecretario del Ministerio de Relaciones Exteriores, en la división de Culto.

La provisión de la vacante que se produzca por esta jubilación, será resuelta por el ministro titular en esta cartera, doctor Bosch, quien llegará al país el 10 del mes próximo y se hará inmediatamente cargo de su puesto.

Licitación de fondos públicos

En la oficina del crédito público nacional, tendrá lugar esta tarde, á las 2.30, la licitación de fondos públicos de 1905 y de bonos de salubridad, correspondientes á la amortización del 1o. de Diciembre próximo.

Los fondos amortizantes son de 286.740 y 40.134 pesos, respectivamente.

Comisión del centenario

Hoy, á las 10 de la mañana, se reunirá la comisión del centenario, bajo la presidencia del Ministro del Interior.

Debe ocuparse de las cuentas de los juegos olímpicos, del destino que debe darse á los pabellones de las exposiciones y de otros asuntos.

EL DESCARRILAMIENTO

NUEVOS DETALLES ACERCA DEL ACCIDENTE

VUELCO DE UN AEROVIA

MUERTE DE UNA SEÑORITA

OCHO PERSONAS MAS CON HERIDAS

DESCUIDOS IMPERDONABLES

Descarrilamiento del ferrocarril liliputiense

INFORMACION COMPLETA

Ayer fué un día verdaderamente aciago para la Exposición Industrial, sumamente concurrida desde las primeras horas de la tarde. Y aciago decimos, por que, con intervalo de pocos minutos, se produjeron dos accidentes de graves consecuencias: el vuelco del aparato de recreo denominado aerovía y el descarrilamiento de uno los vagones del ferrocarril liliputiense.

Del primero resultó muerta una señorita y heridas seis personas; del segundo resultaron dos con lastimaduras de consideración.

EL AEROVIA

Desde ayer funcionaba en la Exposición Industrial este aparato, que consiste en una vagoneta de mimbre con capacidad para diez personas y el conductor; marcha sobre dos cables metálicos tendidos entre dos puntos distantes entre sí, ciento cincuenta metros, y á una altura de cuatro á cinco metros del suelo. A la vagoneta dan acceso dos torres provistas de escaleras, en las que están amarrados los cables. El vehículo va y viene sobre dichos carriles, deslizándose sobre cuatro ruedas, por debajo de las cuales, hay otras cuatro destinadas á hacer más perfecto el ajuste. El conjunto es movido por la electricidad, sistema igual al de los tranvías.

El aparato es, á estar á lo que dicen personas entendidas, un atentado contra las leyes de la gravitación; pues corriendo sobre los cables bamboleantes, con todo el peso encima y sin ningún contrapeso para estabilizarlo, al menor vaivén en sentido lateral, pierde el centro de gravedad y vuelca. El apunte tomado del natural por nuestro dibujante, da una idea de como puede haberse producido el accidente.

EL VUELCO

A eso de las 3 de la tarde, hora en que el local de la exposición rebosaba de concurrencia, estaba funcionando el aerovía, cuyos carriles van del macizo de los pabellones centrales al circuito de los provisionales pasando cerca de los lagos.

Había un momento que se habían instalado diez personas en la vagoneta: el ingeniero Agustín González; su esposa, la señora Ana Lelong de González; una hermana de esta, la señorita Victorina Lelong; el señor Mauricio Boureau; la esposa de éste, señora Francisca N. de Boureau y cinco de sus hijos: Mauricio, Pascual, Solano, Héctor y Alfredo. El vehículo era dirigido por Juan Solé, que ocupaba el lugar central.

La vagoneta partió de la torre situada en el macizo de los pabellones centrales, y á los dos tercios del recorrido, á cincuenta metros de distancia de la otra torre, se inclinó en una de las oscilaciones hacia la derecha, volcando completamente. Los cables paralelos, tomaron la forma de dos líneas ondulantes, montando uno sobre el otro y el vehículo quedó invertido.

LA CAIDA

Como la vagoneta carece de techo y por efecto de la inesperada y repentina inversión, las personas que la ocupaban cayeron al suelo en confusión horrible, en medio de los gritos de espanto de la concurrencia, advertida del accidente por los que miraban deslizarse el pequeño vehículo aéreo. Algunos de los caídos se levantaron, pasada la primera impresión producida por el recio golpe; pero más de la mitad quedaron tendidos en tierra.

Fué un momento de confusión tremenda, pues el público se arremolinó en derredor de las víctimas, dando lugar á que la policía tuviera que formar cordón para evitar mayores desgracias.

Inmediatamente concurrió el auxiliar René J. Thomassey, jefe del servicio policial de la exposición, y momentos después el comisario de la sección 19a., señor Santiago Dussaut, con el auxiliar Martín González y otros empleados, los que pidieron auxilios médicos al hospital Juan A. Fernández, del que fueron despachadas varias ambulancias.

LOS PRIMEROS AUXILIOS

Con ayuda de sus hijos y antes de que llegaran las ambulancias, el señor Boureau y su esposa pudieron levantarse y caminar hasta el lugar donde se encontraba el automóvil de su propiedad, en el que subieron y se hicieron conducir al sanatorio Caride.

Los médicos y los practicantes del hospital Fernández, se ocuparon en atender al ingeniero González, á su esposa, á la señorita Lelong y al conductor Solé, quienes fueron trasladados después en las ambulancias al referido establecimiento.

LAS VICTIMAS

En el trayecto al hospital falleció la señorita Lelong, á consecuencia de haber sufrido la fractura de la base del cráneo. Era argentina y tenía 22 años de edad. El señor González resultó con lastimaduras leves en diversas partes del cuerpo. Su esposa, la señora Ana Lelong, sufrió la fractura de la clavícula derecha y otras lesiones de no menos importancia. El señor Boureau presenta lesiones internas de pronóstico reservado. Su esposa, la señora Francisca N. de Boureau, sólo recibió lesiones leves. El joven Mauricio Boureau también resultó con lastimaduras de poca importancia. El conductor Solé tiene lastimaduras internas, también de pronóstico reservado.

Los jóvenes Pascual y Solano y los niños Héctor y Alfredo Boureau, fueron los únicos que resultaron ilesos.

La familia González habita en el Paseo de Julio 558, y la de Boureau, en la calle Mitre 1956.

INTERVENCION DE LA JUSTICIA

El médico de policía doctor Castro Feijóo reconoció el cadáver de la señorita Lelong y á los heridos. El informe, así como el sumario que se instruye en la comisaría 19a., serán elevados al juez de instrucción doctor Ortiz de Rozas, á quien le corresponde intervenir.

La policía procedió á la detención preventiva de José Vignola, concesionario del aerovía. El conductor Solé quedó en el hospital Fernández, en calidad de detenido.

COMO SE OTORGO LA CONCESION

Pocos momentos después de ocurrido el terrible accidente, nos entrevistamos con el comisario general de la exposición, señor Chanourdie, á fin de conocer la forma en que la comisión ejecutiva de la Industrial otorgó esta concesión y las causas del suceso.

El comisario general nos manifestó que antes de inaugurarse la exposición, los propietarios del aparato se presentaron solicitando que se les concediera un empleado de terreno para instalarlo, aquél había funcionado con todo éxito en la exposición de Milán. Estudiado el punto por la comisión, se despachó favorablemente é incluyó dicha instalación en el plano respectivo.

Pero la exposición se inauguró y los constructores del aerovía opusieron algunos inconvenientes, haciendo solicitaciones de diverso orden, que la comisión se resistió á conceder, dando esto motivo á que los concesionarios pretendieran desistir de su propósito, para ofrecer el espectáculo á otra exposición. Fué entonces cuando se llegó á un arreglo y se dió comienzo á los trabajos, los cuales terminaron hace cosa de un mes.

En seguida se procedió á un ensayo en presencia de los miembros de la comisión del torneo, pero se obtuvo un resultado por completo negativo, pues por rara coincidencia, la vagoneta volcó precisamente en el sitio en que hoy se produjo la catástrofe. En vista de ello, la comisión quiso oponerse á que se explotara el aparato, considerándolo peligroso, pero el concesionario insistió en que se trataba de un simple defecto de montaje, asegurando que el ingeniero constructor obviaría la dificultad. Presentó una patente nacional de invención otorgada á nombre de un señor Bozzalla y sostuvo que el aerovía trabajó con todo éxito, en Europa, sin que se ocasionase ningún desperfecto.

En vista de tales manifestaciones, la comisión aceptó la promesa de subsanar las deficiencias que pudieran haber hecho fracasar la primera tentativa, pero se hizo la salvedad, aceptada por el concesionario, de que éste sería el único responsable de lo que pudiera ocurrir. Así las cosas, hasta que el empresario declaró que la aerovía se encontraba en perfectas condiciones de funcionamiento, y, por lo tanto, podía ser inaugurada. Así se hizo ayer con el resultado que dejamos relatado.

Sobre la comisión de la exposición, pesa una grave responsabilidad, porque después de la desgraciada tentativa á que nos referimos, no debió permitir que el aerovía fuera librada al público sin someterla, previamente, á una severa inspección técnica, que asegurase el correcto funcionamiento del aparato y la ausencia de todo peligro para los que lo utilizaran; no bastaba el hecho de que los constructores exhibieran patentes de invención, citaran en su apoyo el antecedente de Milán, y asumieran la responsabilidad de los accidentes que pudieran ocurrir, desde que esa actitud no bastaba para prevenir el doloroso suceso de que ayer fué teatro la exposición Industrial.

Por otra parte, se ha procedido en una forma incorrecta, al ocultar el fracaso de la primera tentativa, que también puso en peligro la vida del conductor, quien sufrió lastimaduras al volcarse la vagoneta, ocultación que subordina

LOS SEÑORES BOUREAU Y SUS CINCO HIJOS (TODOS APARECEN EN EL GRABADO MARCADOS CON UNA CRUZ)

RECONSTRUCCION DE LA TRISTE ESCENA, POR NUESTRO DIBUJANTE

EL DESCARRILAMIENTO DEL FERROCARRIL LILIPUTIENSE

Media hora después de ocurrido el accidente que hemos relatado, se producía el descarrilamiento del ferrocarril liliputiense, á treinta metros de distancia, de las instalaciones del aerovía.

El tren, que constaba de seis coches y la locomotora, dirigida por Esteban Gorsenack, iba repleto de pasajeros, y al llegar á una curva, se ignora por qué causas, descarrilló el cuarto coche, cayendo al suelo algunos de los viajeros.

Resultaron con lastimaduras de cierta consideración en las piernas la señora Magdalena C. de Cansio, domiciliada en la calle Avellaneda 1016, y don Pedro Cansati, con domicilio en la calle Bogotá 4288.

Intervino la policía de la sección 19a., haciendo curar á las mencionadas personas en el hospital Juan A. Fernández, de donde fueron trasladas más tarde á sus respectivas casas.

La policía citó á los concesionarios del ferrocarril, señores Rojas y Arano, á los efectos del sumario incoado.

EL DOCTOR GEORGES ROUMA

Iniciación de sus conferencias

Publicamos la fotografía del doctor Georges Rouma, distinguido educador belga, de quien ya nos ocupamos en uno de nuestros números anteriores, venido al país por gestión de la Asociación Nacional del Profesorado, para dar una serie de conferencias sobre pedagogía etológica y sociología.

La conferencia inaugural tendrá lugar hoy, á las 5.30 de la tarde, en el local de la escuela de las calles Libertad y Tucumán, y la entrada á ella es completamente libre.

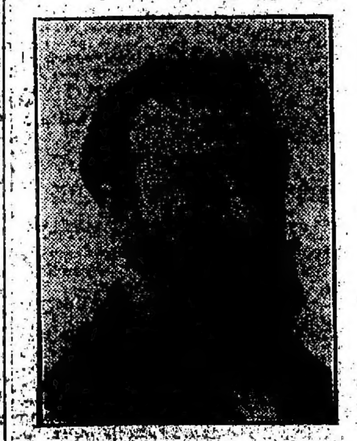

En esta conferencia el doctor Rouma desarrollará el siguiente tema: "El individuo en el presente de su herencia y de los infinitos del medio". "El problema de la educación, para ser resuelto, no debe contenerse en los datos biológicos, fisiológicos y psicológicos". "La etología y sociología aportan su contingente de datos precisos".

EXPLOTACION DE BOSQUES

La comisión forestal asesora

DIVERSAS RESOLUCIONES

En una reunión que se realizó en el local de la dirección de tierras y colonias quedó constituída la comisión forestal asesora que crea por el decreto reglamentario de la explotación de bosques y yerbales y está compuesta por el jefe de la citada repartición, el jefe de la división de agricultura, el doctor Carlos Spegazzini y el jefe de la inspección de bosques.

Según el decreto de referencia, esa comisión debe asesorar al Ministerio de Agricultura en lo que concierne á la conservación, explotación y fomento de los montes públicos y á la aplicación de tarifas y derechos fiscales establecidos en el mismo decreto.

Una de las primeras resoluciones que adoptó la comisión fué la de solicitar del Ministro de Agricultura, que gestione el aumento, para el año entrante, de las partidas del presupuesto destinadas al pago del personal de la inspección de bosques nacionales.

Esas partidas, en el actual presupuesto, suman 43.800 pesos al año, destribuídos en el pago de un jefe; un inspector segundo jefe, cinco inspectores; un escribiente; un comisario de yerbales; dos subcomisarios y 10 guardas. Además hay una partida de 240 pesos mensuales para alquiler de locales, destinados á las inspecciones de bosques en el Chaco, Formosa, Tierra del Fuego y La Sábana.

En un informe que presentó hace pocos meses el inspector general de bosques al Ministerio de Agricultura, dicho empleado llamaba la atención del Poder Ejecutivo sobre la falta de personal de aquella repartición.

Decía asimismo aquel informe que, establecidas las actuales inspecciones en los distritos forestales en que se hace sentir con más urgencia su atención oficial para la conservación y vigilancia de los bosques nacionales, deben estar dotadas de los elementos necesarios para llenar debidamente su cometido. Cada inspector local tiene á su servicio varios guardabosques, que desempeñan las funciones inherentes á su cargo, ejerciendo la policía forestal del distrito y ejecutando las órdenes que su jefe les imparte sobre la vigilancia y cuidado de las concesiones fiscales, medición de maderas cortadas y cumplimiento de los contratos.

Para realizar su misión, agregaba, tanto el inspector como los guardabosques, necesitan medios de movilidad, que les permitan trasladarse de un punto á otro; ni unos ni otros están hoy dotados de animales de servicio, ni existen recursos con qué atender á su sostenimiento y, por lo tanto, no pueden desempeñar debidamente su cometido.

Es bueno recordar también que, además de esa deficiencia de personal y de medios para hacer cumplir las disposiciones que se relacionan con la explotación forestal, hoy muy descuidadas, la comisión asesora de la dirección de tierras y colonias hace cargos serios á la mala organización de la inspección de bosques.

La misma comisión asesora ha resuelto dirigirse por nota á los gobernadores de los territorios nacionales, para pedirles su cooperación eficiente en el sentido de vigilar el cumplimiento de las disposiciones en vigor sobre explotación de bosques y yerbales.

Por otra parte, el director de tierras y colonias ha resuelto que, en adelante, no sean concedidos nuevos arrendamientos de campos para explotaciones forestales en las tierras situadas en la zona de influencia de los ferrocarriles nacionales. Actualmente hay en explotación muchas concesiones de esa naturaleza en la zona de referencia.

Uno de los fundamentos de esta medida, es que tales concesiones serían, como lo serán las ya otorgadas, un inconveniente para la venta de las respectivas tierras, una vez llegado el momento de rematarlas, para pago de las obras de fomento de los territorios nacionales, en cumplimiento de la

SOCIALES

Con motivo de la fiesta de [illegible] se encuentran [illegible] en esta capital, la comisión de damas de la sociedad Damas de Caridad, con el objeto de [illegible] en los [illegible] que organiza esa asociación y que se realizará en el Palais de Glace.

La reunión de hoy se celebrará en el citado local.

CONCIERTO DE LAS ARPAS — Con asistencia de numerosas familias se realizó anoche en el local Rodríguez Peña 261 el concierto de las arpas, organizado por el CENTRO Cubano, á beneficio de la escuela-taller que sostiene la congregación de N. S. de Luján y Santa Filomena.

El programa preparado fué cumplido en todas sus partes, mereciendo sus intérpretes muchos aplausos.

Vimos en la sala á las señoras:

Dámasa Saavedra Zelaya de Lamas, Natalia Pardo de O'Connor, María Arrotea de Pérez del Cerro, Leonor Stegman de Piñero, Emilia Whitcomb de Herrán, Pracilla Duncan de Healy, Estanislada Anchorena de Paz, Cristina Lastra de López Agrelo, María Luisa Balparda de Magdaleno, Felisa Astengo de Arce, Irma Taylor de Díaz, Lucrecia Campos Urquiza de Travera, Blanca Campos Urquiza de Amadeo Artayeta, Guillermina Jiménez de Pérez Mendoza, Ana Velásquez de Carranza, Justa Varela de Láinez, Ernestina Cabot de Panthou, Carmen Pereyra de Sauce, María Reyes de Reyes, María Holmberg de Pizarro, Felisa Saavedra de Ladesma.

Señoritas: Justa y Haydée Campos Urquiza, Sofía Leanes, Inés Arroyo, Mercedes Saavedra Zelaya, Pastora Gorostiaga, Sofía Egusquiza, María Esther Garay, Julieta O'Connor, Hortensia y Corina Berdier, Magdalena Jiménez Bustamante, Angélica Stegmann, María Pérez del Cerro, Julieta y Esther Gandolfo, Leonor Piñero Stegmann, Hortensia y Sara Rueda, Laura Travera, Matilde y Celia Idiarte Borda, Rita Molina, Angela y Esther Amadeo Lastra, Sara Healy, Felisa y Esther Ladesma, Dora López Agrelo, María Concepción y Sara Magdaleno, Teófila y Cleofe Arriaga, Emma Rosa Areco, Safira Pizarro, María Gorostiaga, Agustina y Raquel Lagos, Josefa y Marta Láinez, María Elena Ocampo Jiménez, Sara y Genoveva Molina, Mercedes Amadeo, Susana Panthou, Camila Ruiz, Marta y Carmen Sauce, Isaura Taylor, Emma y Amalia Reyes, Laura y Esther Fidanza.

BUENOS AIRES CHORAL UNION — Muy buen éxito prometen obtener las veladas que se realizarán el 26 y 28 del corriente en la Opera, organizadas por la sociedad Buenos Aires Choral Union.

Se representará en esas noches la opereta titulada "Les cloches de Corneville", cuyos papeles estarán á cargo del cuadro de aficionados de esa institución.

Las localidades para las funciones han sido en su mayor parte solicitadas por familias de la colectividad anglo-porteña.

BODAS DE PLATA — Con motivo de celebrar monseñor Orsali el 19 de Diciembre próximo las bodas de plata de su ordenación, la asociación de las Filomenas se prepara á festejarla. Al efecto, ha designado una comisión para llevar á la práctica el proyecto, la que está formada por las señoritas:

Esther Amadeo Lastra, María Antonia Ramos Mejía, Elena Llobet, Matilde Idiarte Borda, Rita Molina, Elena Villar Sáenz Peña, Agustina Robbio Bisquier, Diva Tamini, Amalia Lastra Crabwell, Celia Idiarte Borda, Sara Segueiro, María Magdalena González, Julieta Gandolfo, María Stella Ramos Mejía, Adela Giménez Bustamante, Elena Bernal Cañás, Matilde Brinkmann, Elisa Dahl, Magdalena Jiménez Bustamante, Inés Arroyo, Blanca Moores Lanusse, Eugenia Videla Toledo, Laura Fidanza.

FIESTA NORTEAMERICANA — Entre las fiestas que celebrará el jueves próximo la colectividad norteamericana, con motivo de ser el día designado para acción de gracias, costumbre que se efectúa anualmente, figura un concierto en el local del American Church, en la calle Corrientes.

El programa preparado estará á cargo de conocidos aficionados, figurando números de canto, concierto, recitado, etc.

La fiesta se realizará por la noche y será presidida por el encargado de negocios de Norte América.

—El jueves por la tarde se efectuará la recepción que el encargado de negocios de ese país y Mrs. Bliss, ofrecen en obsequio de sus connacionales.

VIAJERO DISTINGUIDO — La corriente de simpatía hacia la Argentina, que en Austria se ha iniciado desde tiempo atrás, viene acentuándose cada día más, y casi no llegan vapores de Europa, sin que en ellos arriben á nuestra ciudad delegados de empresas comerciales, grandes industriales, hombres de ciencia, de Viena, Trieste, Praga y otras ciudades de la monarquía austro-húngara, deseosos de conocer de cerca nuestras instituciones y de entablar relaciones con la República Argentina.

Además de las muchas personas, cuya llegada oportunamente anunciamos, se encuentra aquí el consejero superior, ingeniero Carlos Redlich, hombre de negocios austriaco.

POR LOS NIÑOS VENDEDORES DE DIARIOS — El presidente de la Exposición Universal, doctor J. Florencio Ortiz, ha dirigido ayer una nota á la señora Mercedes Elortondo de Alvear, presidenta de la comisión de damas, constituída para fundar un asilo de protección á los niños vendedores de diarios y sin hogar, en la que ofrece á la asociación los salones de ese local, para realizar en ellos una fiesta á beneficio del asilo.

DIPLOMATICAS — Partieron ayer para la República Oriental, donde pasarán varios días, el ministro de Austria Hungría y la baronesa de Schmucker.

ENLACES — En la iglesia San Nicolás de Bari será consagrado esta noche el enlace de la señorita Emma Lobato con el señor Carlos Alberto de Azevedo.

Actuarán como padrinos la señora Sara Aguirre de Azevedo y el señor Victoriano S. Lobato.

En el acto civil, que se efectuará á la tarde, serán testigos por parte de la novia, los señores Adolfo Salas, Emilio Viale, José Guerrico y Pablo C. Massini, y por el novio, Manuel y César de Azevedo, Manuel C. Veiga y Laudelino S. Páez.

Después de la ceremonia habrá una recepción en casa de la familia de la novia.

La nueva pareja se ausentará en breve para Europa.

DE LA PLATA — Con motivo de ser su cumpleaños, la señorita María Carmen Zambonini Davies, invitó á su mesa en su quinta de Villa Elisa á un grupo de sus relaciones íntimas.

La mesa, adornada con exquisito gusto, fué rodeada por las señoras:

María Davies de Zambonini, Rosalina Rocha de Moreno, Paz Davies de Carmona, Emilia Aguirre de Pereyra, Sara Martínez de Chapman, María Rosa Pereyra Aguirre de Gnecco y señoritas: María Isabel Zambonini Davies, María Josefa Nelson, Sara Chapman Martínez, Celia Pereyra Aguirre, Sara Moreno, María Paz Carmona, Carmen Aguirre, María Delia Bernard y un grupo de caballeros.

Después de la comida, en la que reinó la más franca alegría, se pasó al salón, donde se hizo música, señoritas bailando luego con animación.

—Con

...ción de gala en conmemoración del aniversario de la fundación de esta ciudad. Se representó la ópera "Rigoletto", por la compañía Padovani.

Estaban las señoras:

Josefa Molina Galas de Martínez de Hoz, María Luisa Lavié de Rocha, Sofía Gardella de Rivera, Josefa Vieyra de Monasterio, Elina Wilcks de Cantilon, Celina Urretia de Durañona, Elina de la Serna de Montes de Oca, Bernabela Sánchez Vilamonte de Vieyra, Rosalina Rocha de Moreno, Sara Langheneim de Resával, Julia Carranza de Alsina, María Isabel Quiroga de Durañona, Ana Dável de Griffin, Emilia Aguirre de Pereyra, Luisa Ruiz de Arjona, Lía Campos Otamendi de Gamboa, Corina Llanos de Sagastume, Manuela Guido de Guido Lavalle, María Antonia Oyuela de Villamayor, Delia Huergo de del Carril, Angélica Carrasco de Carranza, Elena Pando de Condomí Alcorta, Mercedes Cañas de Baudón, Carmen Martínez de Rocha, Aura Berra de Sagastume.

Señoritas: María Solasa Victorica, Carlota y Ana Eguía Molina, María Lidia García Vieyra, Celia Guido, María de las Mercedes Griffin, Celina Sánchez Viamonte, Leonor Pividal Paunero, María Luisa Rivera, Aurora Etcheverry, Emilia Rita y María Elena Salas, Silvia Lavie, Sara Moreno, María Luisa Hernández Ballesteros, Esther Mercedes Baudón, María Matilde Oyuela de la Riestra, Celia Pereyra Aguirre, María Esther Wilcks, Ernestina Olivera, Mercedes Gondra, Ada y Lía Dibur, Sara, Raquel y Mercedes Reyval, Julieta, Josefina é Inés Gamboa, Carmen Aguirre, María Luisa y Josefina Pando, Lía Oyuela, Celina Durañona, María Isabel Silva Lezama, Corina y Ana Trejo, Marta Portela, Cora Ceppi, Elvira y Sara Alemán Ovando, señoritas de Rocha, Celina Neyra.

DE BAHIA BLANCA — Domingo 20—(Por telégrafo)—Brillante resultó el concierto realizado anoche, á beneficio de los pobres que sostiene la sociedad Damas de San Vicente de Paúl.

Fué muy aplaudida la señorita Lola Juliánez Islas, quien cantó varias romanzas.

DE SAN LUIS — Domingo 20 — (Por telégrafo) — Regresaron de Europa, después de un viaje de varios meses, el señor Víctor C. Lucero, su señora Teresa Barroso y sus hijas Rosario y Tula.

CAMBIOS DE RESIDENCIA — Llegadas—De Córdoba el señor Eulogio Almanza y familia.

Salidas—Para Lomas de Zamora el doctor Manuel Gonnet y familia.

—Para Mercedes, la señora Antonia Cabral de Maleplate y señor Héctor M. Maleplate.

NECROLOGIA — Ayer fueron inhumados en el cementerio del Norte los restos del señor Vicente M. Hernández.

—En el cementerio de la Recoleta fueron inhumados ayer los restos de la señora Rosario Zambonini de Zamboníni.

—El señor Samuel J. Milberg y su señora Dorita Alvarez Reynolds han tenido anoche la desgracia de perder á su hija Marta.

—A fines de este mes regresan del Tigre el señor Ramón L. de Oliveira Cézar y su señora Lucrecia Bunge Guerrico.

—En la madrugada de hoy dejó de existir el antiguo corredor de Bolsa, señor José Elordy, persona vastamente vinculada en nuestro comercio donde figuró por espacio de largos años como consignatario.

Tenía 68 años de edad.

Sus restos serán inhumados mañana en el cementerio del Norte.

ARTE Y TEATRO

Politeama—La más alegre de las operetas de Offembach, "Orfeo en dos infiernos", hará luego un paréntesis á la "Escuela de amor", que, á pesar de haber llenado anoche el vasto Politeama, nunca llegará por cierto á poder competir con aquélla, ni á gozar de la fama que adquirió la mitológica "pochade" del popular y fecundo operetista, desde que se estrenó, en el año 1858, en el teatro "Des bouffes parisiens".

Concierto de las arpas—Como era de preverse, resultó muy concurrido el concierto que el señor Lébano había organizado con el concurso de algunas de sus discípulas, á beneficio de la escuela-taller que sostiene la Congregación de Santa Filomena.

El numeroso auditorio aplaudió merecidamente la ejecución de los distintos números de arpa de que se componía el programa. Las obras tocadas por varias arpas resultaron aún más que las otras, del agrado de la concurrencia, que recompensó con su aprobación á las señoritas que intervinieron.

Todas las ejecutantes se desempeñaron con acierto, y es del caso recordar el nombre de las señoritas que tuvieron participación tan eficaz en este tradicional concierto: Victoria Bavio, Rica López Domínguez, Etelvina Colombo, Josefina Rolón, Florentina Etcheverry, señora M. A. de Llano de Derqui, Clara Figueroa, Lola Campos Urquiza y Lelia Trongé.

Moderno — Para mañana, Cavalli anuncia dos de sus más chistosas interpretaciones "El zapatero de señoras" y "Massinelli en vacaciones".

Alegría — En este teatro, situado como se sabe en Flores, se dará esta noche una función extraordinaria á beneficio de la "Casa del Niño". El programa se compone de la tragedia de Echegaray: "En el seno de la muerte", interpretada por artistas que formaron parte de la compañía de García Ortega; y de la comedia "Nicolás", en la que tomarán parte la primera actriz señorita Cortinas y el primer actor, señor Cuyás.

CENTRE CATALA

JUEGOS FLORALES

Nómina de las composiciones

La comisión calificadora de los juegos florales, organizados por el Centre Catalá, que tanto éxito alcanzaron en los torneos anteriores, ha recibido la segunda remesa de composiciones.

Damos á continuación su nómina:

Amorosa, Roncesvalles, Els Escolans, Endresa A Buenos Aires, Visions, Fulles Caigudes, Aiguafort, Del cor á l'ánima, L'incognita estimada, Ingrata Crepuscol, Adeu poble, adeu amor! Niu d'amor, Descripció del tipo y rassa dels primers mallorquinis Egloga, Contraste, Entorn d'Eloissa, El pastor y la doncella, A. Girona, Oda als catalans d'América, Solidaritat humana, L'Aplech del amor, Tarragona, Els escorpins, Balada, Gironina, Epopeya, L'ideal humá, El bes de l'amor, La Filadora de la costa, La llengua catalana, Les cuatre estacions, Cant, Roger de Lauria, Sonet, Del meu jardí, A la memoria de Blas Parera, A Mn. Cinto Verdaguer, Al silencio, Mirando hacia atrás, Miedo saludable, Els foc de St. Joan, Amor, Oda á Girona, A la memoria de mi padre, ¿Qué es el tiempo?, España, L'aranya de Catalunya, La justicia eterna, La apariencia, Festa floral, Viva el himno nacional, A Blas Parera, Fides-Patria-Amor, Cien años de libertad y vida, Redemció, Fortitud, España en el centenario argentino, Catalunya, El gaucho, La voz de mi lira, A Blas Parera, Himna Casal Catalá, La floreta perduda, ¿A qué la vida?, La mort, L'amor del cech Volferd, A Blas Parera, Canto al amor, A la corte de amor, L'importancia que pot tenir per Catalunya l'esfors dels seus fills emigrats, Al mar, De Medona á Espoya, Décimas, A Blas Parera, La llengua castellana, A. Gerona, El ideal humano, Romans romantich, De les coves de Ribas á Berga, A una creu santema, A una ulla, Importancia que pot tenir per Catalunya l'esfors dels seis fills emigrats, Medalló, La corte de amor, A Blas Parera, La Cayguda, Les tres besaddes, La jardinera, Ortaneta, ¿Es amor?, La fundació de Pobiet, Paraula es paraula, Al retorn d'una nova primavera, Les dos patrias, Materna, Himne á la Senyera, A la verge de Montserrat, A ma lira, Engrunes amoroses, Les robadores de flors, Somniant, Les campanes de Vall de Christo, La nuvia blanca, La seu de Sta. Eulalia, La fada lletja, Bíblica.

VOLACION

EXPERIENCIAS DE CATTANEO

LA FIESTA DE AYER EN LA SPORTIVA

EXTRAORDINARIA CONCURRENCIA

Vuelos de aficionados argentinos

Otro día de triunfo fué el de ayer para Cattaneo. El "stadium" de la Sociedad Sportiva Argentina desbordaba de gente. En las ventanillas de las boleterías se habían vendido 40.000 entradas á las 4 de la tarde. Se calcula en 50.000 personas la concurrencia que asistió para presenciar las evoluciones del feliz volador.

¿Cuál era el programa de aquella fiesta que había llevado una concurrencia tan extraordinaria? Todo lo constituía la perspectiva de admirar á Cattaneo en los aires, realizando sus excursiones atrevidas. Este hombre intrépido, que vuela cuando se le ocurre, que hace las maniobras más audaces en el espacio y que provoca la admiración de las muchedumbres, coronó, ayer, su popularidad.

La explosión de entusiasmo que estalló después de su vuelo triunfal, no puede ser descripta. Millares de brazos alzados le saludaban. Hubo momentos en que la policía tuvo que tomar medidas enérgicas para que el volador, no fuera sofocado por la multitud apiñada en cada uno.

Impelido á los despeñaderos que surtió su monoplano, á bordo, el trasportarlo de Villa Lugano á la Sportiva, Cattaneo se vió obligado á hacer ayer sus vuelos en su otro aparato, número 3 que es algo más pesado que el anterior.

El volador salió de Villa Lugano á las 3.35 p. m. con fuerte viento Norte y se elevó á 400 metros. Cruzó en parte la ciudad y tomó rumbo al local de la Sociedad Sportiva, en Palermo, desde donde se le vió á las 3.52. Dió tres grandes vueltas á la pista y descendió. ¡Pero en qué estado!

Seguramente el público de las tribunas no se dió cuenta de la condición lamentable en que llegó el simpático volador. Había sostenido allá en las alturas toda una batalla con los elementos, y á no ser por la probada serenidad, la sangre fría y el valor á toda prueba del hábil piloto, sin duda alguna, no hubiera salido triunfante de tan ruda prueba.

Cattaneo, después de algunos minutos de desvanecimiento, recobró el sentido; realmente había sido heroica la lucha que sostuvo contra los vientos contrarios.

Algo mareado, aunque con paso inseguro, rodeado por varios periodistas y el señor Demarchi, presidente de la Sociedad Sportiva Argentina, que le salió al encuentro sabedor de su poco feliz arribo, llegó hasta la

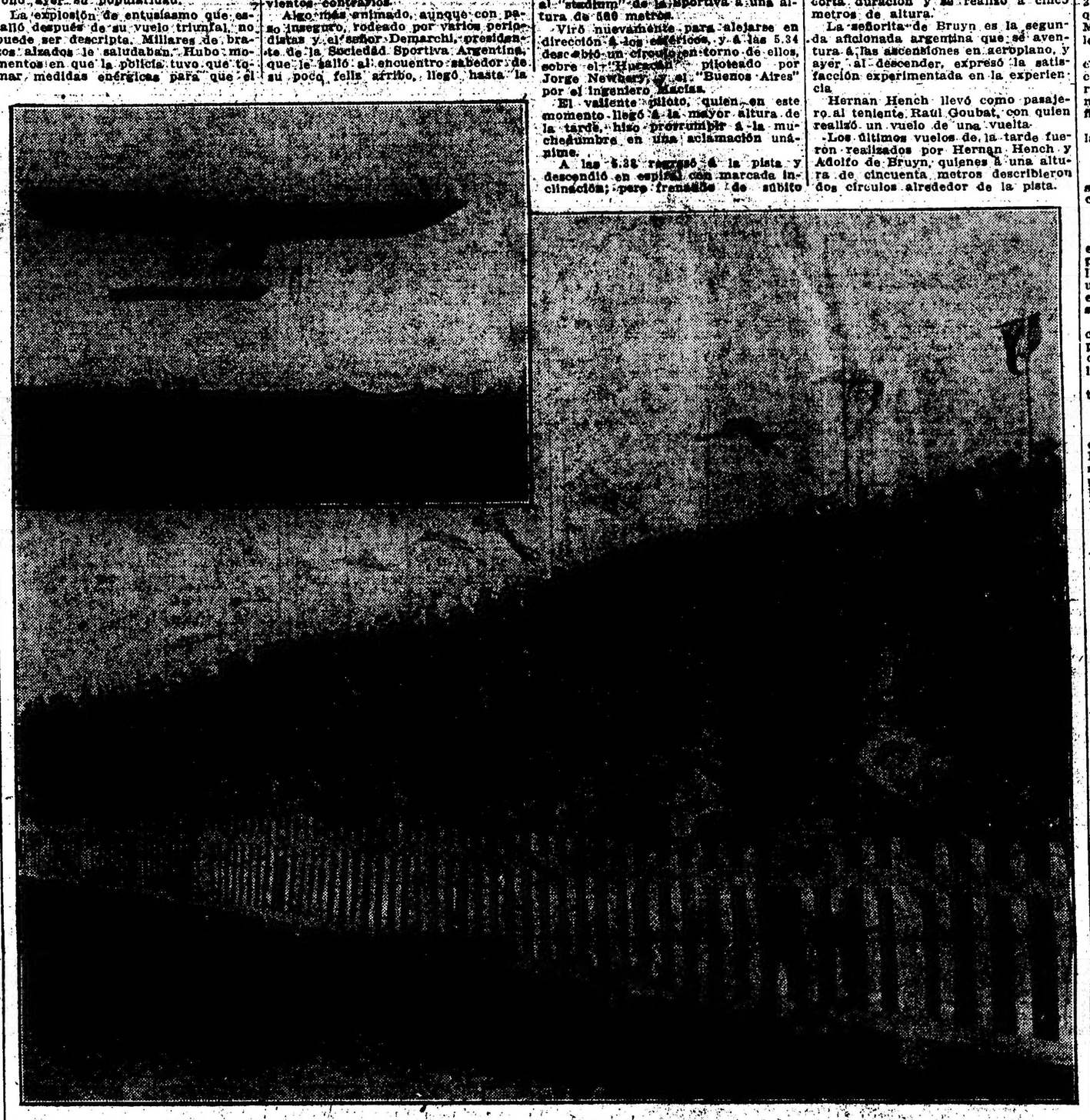

AL INICIAR EL VUELO—UNA PARTE DE LA CONCURRENCIA QUE PRESENCIO LAS EXPERIENCIAS DE CATTANEO

tribuna oficial, donde fué agasajado por distinguidas familias de nuestra sociedad, quienes le tributaron una entusiasta ovación. Todo el mundo hacía palmas en el momento de la partida, que en definitiva se demoró, al parecer olvidado del peligro que acababa de correr.

Después de un breve rato de descanso, Cattaneo montó nuevamente en su máquina, y á las 4.27, en un "decollage" de 5 segundos sobre 25 metros, se elevó á una altura de 250 metros. Dió dos grandes vueltas en torno de la pista, llegando en una tercera hasta el Hipódromo Argentino, donde fué calurosamente aplaudido. Empezó un breve descenso y volvió á subir; siguió luego en dirección al Norte y se alejó pasando por el bosque de Palermo.

A las 5.17 inició otro vuelo, y en 5 segundos efectuó el lanzamiento; viró en el Hipódromo Argentino sobre cuya pista dió dos vueltas á una altura de 150 metros.

Diez minutos después se cernía sobre la estación del ferrocarril Buenos Aires al Pacífico, y treinta segundos más tarde dejaba atrás al "Huracán" que había salido momentos antes, de la exposición ferroviaria, y llegaba al "stadium" de la Sportiva á una altura de 500 metros.

Viró nuevamente para alejarse en dirección á los cerritos, y á las 5.34 describió un círculo en torno de ellos, sobre el "Huracán" pilotead por Jorge Newbery, y el "Buenos Aires" por el ingeniero Macías.

El valiente piloto, quien en este momento llegó á la mayor altura de la tarde, hizo prorrumpir á la muchedumbre en una aclamación unánime.

A las 5.38 regresó á la pista y descendió en espiral con marcada inclinación; pero frenando de subito á 10.30 metros se detuvo y volvió á desafiar por segunda vez el viento sobre las tribunas.

El monoplano descendió definitivamente á las 5.43 y la multitud se desbordó para saludar el vuelo sobre las tribunas.

El monoplano descendió definitivamente á las 5.43 y la multitud se desbordó sobre la pista con tal ímpetu, que dificultaba las maniobras del volador.

VUELOS EN EL PALOMAR

En el aeródromo de la estación Palomar, de propiedad de la compañía Aéreo Argentina, varios aficionados argentinos efectuaron ayer por la tarde diversos vuelos de ensayo en aeroplano tipo Farman, con motor Gnome de 50 H. P.

A las 4 de la tarde el señor Adolfo de Bruyn realizó el primer vuelo de diez minutos de duración. Hernan Hench, á las 4.20 subió al aparato y á una altura que oscilaba entre 50 y 80 metros describió dos círculos alrededor de la pista en doce minutos.

A estos vuelos siguió otro de una vuelta realizada por Adolfo de Bruyn, quien llevó como pasajero á Fritz Bracht.

Igual experimento hizo acompañado de la señorita Lucía de Bruyn, hermana del piloto. Este vuelo fué de corta duración y se realizó á cinco metros de altura.

La señorita de Bruyn es la segunda aficionada argentina que se aventura á las ascensiones en aeroplano, y ayer al descender, expresó la satisfacción experimentada en la experiencia.

Hernan Hench llevó como pasajero al teniente Raúl Goubat, con quien realizó un vuelo de una vuelta.

Los últimos vuelos de la tarde fueron realizados por Hernan Hench y Adolfo de Bruyn, quienes á una altura de cincuenta metros describieron dos círculos alrededor de la pista.

NOTICIAS DE POLICIA

INCIDENTE SANGRIENTO

UN HERIDO GRAVE

En jurisdicción de la comisaría 28a. calle Caseros frente al número 1733, se produjo anoche un hecho de sangre, del que Camilo Boratti resultó gravemente herido de un balazo.

Boratti, que se hallaba enemistado con Pablo Fuschi, se encontró anoche con éste, en el paraje aludido, y se suscitó entre ambos una disputa, á causa de la cual, Fuschi sacó un revólver é hijo un disparo sobre su antagonista, hiriéndole en el costado derecho.

Cometido el delito, el heridor fugó antes de que interviniera la policía.

Boratti fué conducido al hospital Rawson, donde quedó en asistencia.

VIOLENTO CHOQUE DE TRANVIAS

Un motorista lastimado

En la esquina de las calles Paraguay y Azcuénaga se produjo anoche una violenta colisión entre un tranvía de la empresa Anglo Argentina, dirigido por Gregorio Lavina, y otro de la compañía Lacroze, á cargo de Vicente Ferrer.

Por efectos del choque, resultó el motorista Ferrer con lastimaduras leves en la cabeza, siendo curado en la Asistencia Pública.

Los vehículos sufrieron desperfectos de consideración.

Intervino la policía de la sección 17, procediendo á la detención del motorista Lavina, pues varios testigos declararon que el choque se había producido por su culpa.

Se instruye un sumario para esclarecer este punto.

Principios de incendio

Ayer, á las 10 de la mañana, se produjo alarma en la carpintería establecida en la calle Rincón núm. 55, á causa de haberse comenzado á quemar unas virutas.

En el primer momento se solicitó la presencia del cuerpo de bomberos, pero sus servicios no fueron necesarios, pues el fuego fué sofocado con baldes de agua, sin que causara perjuicio alguno.

—En la casa de la calle Juncal número 2479, ocupada por el señor William Kelen, se produjo anoche otra alarma.

Una sirvienta que llevaba una lámpara alimentada con alcohol, la dejó caer; el aparato hizo explosión y propagó el fuego á unas sillas, originando un pequeño incendio que fué extinguido en el acto.

El cuerpo de bomberos concurrió al lugar del siniestro, pero no fueron necesarios sus servicios.

Agresión á un vigilante

En circunstancias en que el vigilante de la comisaría 1a., Carlos Poletti, se hallaba ayer de facción en la esquina de la calle Córdoba y Paseo de Julio, Nicodemo Rao, que transitaba en completo estado de ebriedad, le hizo, sin que mediara motivo alguno, dos disparos de revólver, y se dió luego á la fuga. Los proyectiles no dieron en el blanco y el agente dió alcance á su agresor, á los pocos metros, logrando desarmarlo y conducirlo á la comisaría 1a., la cual puso al culpable á disposición del juez de instrucción, doctor Gallegos.

Fallecimiento de un herido

En el hospital Rawson, donde se hallaba en asistencia, falleció ayer Nicolás Argento, víctima de las heridas sufridas el 16 del corriente, á causa de la coz que le aplicó un caballo.

Ebrio herido

Ayer, á las 4.40 de la mañana, en la esquina de las calles Triunvirato y Maure, próximo á las vías del tranvía Lacroze, fué hallado tendido en tierra y con diversas heridas de consideración en el cuerpo, José Marcelo. Se le llevó al hospital Pirovano, donde nos informan que el estado del enfermo es grave.

Según manifiesta Marcelo, anteanoche se encontraba completamente ebrio y no se explica como fué lastimado, suponiendo que debe haberse caído al subir ó bajar de algún tranvía.

La comisaría 33a., que tomó la intervención del caso, practica averiguaciones á fin de esclarecer lo ocurrido.

Efectos del alcohol

Ayer, en circunstancias en que Marcelino Lagos transitaba, en completo estado de ebriedad, por las vías del ferrocarril Oeste, al llegar á la calle Zavaleta dió un traspié, y cayendo en tierra se produjo una lesión insignificante en la cabeza. Fué curado en el hospital José María Bosch.

—El carrero, Vicente Santos guiaba ayer una chata por la calle Santa Rosalía y al dar vuelta el vehículo en la esquina de Perdriel dió un pequeño barquinazo. Como el conductor se encontrara algo ebrio, cayó del pescante, y las ruedas del carro le pasaron por encima del cuerpo. Fué llevado al hospital Rawson, donde nos informan que el estado del herido es gravísimo.

Hechos diversos

En circunstancias en que el menor de tres años de edad, Ricardo Miranda, jugaba ayer en el patio de la casa calle Campana 3382, cayó al suelo, fracturándose el brazo derecho.

—En circunstancias que el menor de 8 años de edad, Héctor Bareya, jugaba en la acera de su domicilio, calle Charcas número 1067, sufrió una caída y se dislocó el brazo izquierdo.

—En la casa calle Boulogne-sur-Mer 660, al abrir Lorenzo Otorigle la puerta de la habitación que ocupa, rompió uno de los vidrios y se hirió en el antebrazo derecho.

Fué atendido en la Asistencia Pública con intervención de la comisaría 7a.

Defraudación

En la comisaría 14a., se presentó anoche Juan Antonio Picarel, denunciando que una persona cuya detención se procura, lo había defraudado en tres anillos, valor de 536 pesos.

Carrero en desgracia

En las inmediaciones de la quema de las basuras, al pretender el carrero José Esteban, detener los caballos de una chata, fué derribado en tierra y las ruedas del vehículo le pasaron por encima de la región glútea, causándole una contusión de importancia.

El herido, por intermedio de la Asistencia Pública, fué llevado en una ambulancia al hospital Teodoro Alvarez.

Riñas y heridos

En el interior del almacén establecido en la esquina de las calles Provincias Unidas y Varela, después de un altercado que sostuvieron la mujer Lucía C. de González y Manuel Pérez, aquélla pegó á éste con un banco, un golpe en la cabeza, causándole una herida de consideración.

La mujer fué detenida en la comisaría 23a.

—En la esquina de las calles Gaboto y Pedro Mendoza, á raíz de un altercado que sostuvieron Manuel Fernández y José J. Caballero, éste arrojó una piedra á su contrincante, lesionándolo levemente en la cabeza. Caballero fué detenido en la comisaría 24a.

—Ayer, una persona cuya detención procura la policía, á raíz de un incidente que sostuvo con el menor Enrique Bazarrosa, dió á éste un golpe de palo, lesionándolo levemente en la cabeza. El hecho ocurrió en la esquina de las calles Gallo y Córdoba.

—Se encuentra detenido en la comisaría 13a., José Regasoni, acusado de haber lesionado en el rostro, dándole un golpe de puño, á Francisco Ramos Cobas.

—En la avenida Oeste, frente á la dársena Norte, el vendedor de diarios Francisco Misales, robó á Manuel Román, una cartera que contenía 90 pesos.

El ratero fué detenido por un vigilante en la esquina de las calles Charcas y Rosales, y se le secuestró lo robado.

—En la casa de la calle Pasco número 769, una persona que logró fugar, y cuya detención procura la policía, aplicó, con una silla, un golpe á José Macco, hiriéndolo levemente en la frente.

—Anoche, en el interior de la cantina existente en la calle San Juan número 2453, á raíz de un cambio de palabras, se tomaron en peles Salvador Nocera y Rosario Blanco. El primero pegó en la cabeza, con una jarra de loza, á Blanco, y éste, repeliendo la agresión, desnudó una navaja é infirió á Nocera un puntazo en la espalda.

La policía de la sección 30a. interviene, haciendo curar á los heridos por la Asistencia Pública. Ambos quedaron detenidos.

—En la esquina de las calles Fraga y Céspedes á raíz de una disputa, el menor de 9 años Bernardo Valle arrojó un cascote á otro menor de su misma edad, Luis Pedro Méndez, causándole una pequeña herida en la nariz.

Accidentes en la vía pública

En circunstancias en que el menor Camilo Seneca se hallaba jugando en la calle Bartolomé Mitre, frente al número 2447, fué atropellado por un carruaje que manejaba Atilano Méndez.

El menor cayó al pavimento y recibió una lesión sin importancia en la cabeza.

La policía de la sección 7a. detuvo al cochero.

—En la Avenida Vértiz entre las calles Arana y Dorrego, al cruzar ayer la calzada el marinero del destacamento de San Martín, Jan Araujo, fué atropellado por un automóvil que marchaba á gran velocidad en dirección al Oeste.

El hombre cayó al suelo, sufriendo la fractura de la pierna derecha y una herida en la cara.

Para su curación fué llevado al hospital Juan A. Fernández.

Se ignora quién fuera el conductor del vehículo, pues desapareció apresurando la marcha del automóvil, y no se logró distinguir el número del mismo.

—En la calle Guatemala entre las de Serrano y Thames, al pretender el menor vendedor de diarios Jaime Graho, subir á la plataforma trasera de un tranvía, cayó en tierra, y una de las ruedas del coche acoplado le fracturó el pie derecho.

El menor fué llevado á la sala de socorros San Bernardo, y la policía de la sección 19a. detuvo preventivamente al motorista y guardas que tenían á su cargo el convoy.

—En la avenida Montes de Oca, entre las calles Brandsen y Suárez, al descender Pedro Leoni de un tranvía, se cayó del estribo; sufrió lastimaduras leves en la pierna izquierda.

Con intervención de la comisaría 26a. fué curado en la estación sanitaria Santa Lucía.

—En la esquina de las calles Santa Fe y Godoy Cruz, á causa de haber costalado el caballo que montaba, el vigilante de la comisaría 19a., Cayetano Velázquez, cayó al pavimento, produciéndose leves contusiones en el pie derecho.

—En la esquina de las calles Tucumán y Paso, el menor de 12 años de edad, Angel Castelli, que marchaba en una bicicleta, al efectuar una mala maniobra, cayó al pavimento, sufriendo una equimosis en el costado izquierdo de la cara.

—En jurisdicción de la comisaría 33a., el agente Cleto Castro, al servicio de la misma, cayó anoche del caballo que montaba, resultando con traumatismos en la espalda.

Fué curado en la Asistencia Pública.

—El menor de 16 años de edad, Jerónimo Cámera, que iba en una bicicleta por la calle Santa Adelaida, al doblar en la esquina de Puentecito, chocó contra una chata que marchaba por la última calle.

A causa del choque el menor cayó en tierra, sufriendo una pequeña contusión en la pierna izquierda.

—Al pretender Ramón Conde subir á un tranvía en movimiento, en la esquina de las calles Pampa y Triunvirato, perdió el equilibrio, cayó al suelo y se produjo, en la pierna izquierda, una contusión sin importancia.

—Al cruzar la calzada, en la esquina de las calles Pedernera y Rivadavia, Juan Guitar fué atropellado por un carruaje. El transeunte cayó al pavimento, produciéndose una lesión leve en la cabeza, y contusiones sin importancia en el costado izquierdo del cuerpo.

Robos y hurtos

En la comisaría 25a. fué detenida ayer la sirvienta Josefa Lozano, acusada por el capitán del ejército don Alfredo Ferrari de haberle hurtado una cruz de oro, estimada en 125 pesos.

De poder de la detenida se secuestró la alhaja.

—Don Ovidio Carrére denunció en la comisaría 25a. que de su domicilio, calle White 230, personas desconocidas le han hurtado un reloj de oro, estimado en 240 pesos.

—Ayer se presentó en la comisaría 21a. Nazareno Rapani, denunciando que de su domicilio, sito en la calle Monroe 5142, personas desconocidas le robaron la suma de 300 pesos.

—Juan Lauzan denunció ayer en la comisaría 7a. que personas desconocidas le habían hurtado un carro, tirado por un caballo y cargado con mercaderías pertenecientes á los señores Spiaggetti y Compañía.

El denunciante estima el robo en la suma de 1.100 pesos.

El respeto á la mujer

Por haber faltado al respeto á una señora, se encuentra detenido en la comisaría 16a., Carlos Rodríguez.

Incidente en un tranvía

Ayer, en un coche de tranvía de la empresa del Puerto, que marchaba por la Avenida Rosales, entre las calles Córdoba y Paraguay, se produjo un incidente entre el inspector de la empresa, Vicente Lonzeleti, y el pasajero Fortupato Debernardi.

De las palabras pasaron á los hechos y Debernardi aplicó un golpe de puño en el rostro á su contrincante, causándole una herida de carácter leve.

Un vigilante de la sección 22a., detuvo al agresor.

Las casas que quedan solas

Ayer, entre 8 y 12 de la mañana, en circunstancias en que don Juan M. Berthelemo se hallaba ausente de su domicilio, calle Fray Cayetano 383, penetraron ladrones en la casa, y robaron dinero y alhajas por valor de 1.800 pesos.

Presunto demente

Por suponérsele con las facultades mentales alteradas, fué detenido ayer en la comisaría 16a., Liberato Jacinto Suárez.

El presunto demente será remitido para el reconocimiento médico á la sala de observaciones de la policía.

EN EL PUERTO

Accidentes

El peon carbonero Francisco Canosa, que trabajaba ayer en la lancha "Nell", amarrada en el dique 4, sufrió la luxación del hombro derecho, á consecuencia de haberse caído de una altura de dos metros.

—En el vapor inglés "Roseric", surto en el dique 1, el estibador Alfonso Bobino, mientras trabajaba en la bodega 4, fué apretado por el gancho del guinche, al izarse la lingada, y resultó con la mano derecha fracturada. Fué trasladado al hospital de la Boca para su curación.

AJEDREZ

Problemas del lunes

Solución á los dos problemas publicados el lunes último:

Al primero de mate en tres jugadas:
D x P

Si negras P x C, blancas D 6 A y mate á la siguiente.

Si negras R 4 D 6 R 5 R, blancas C 6 D (+) y mate á la siguiente.

Al segundo problema de mate en tres jugadas:
C 6 A.

Si negras A x C, blancas D 6 T + y mate á la siguiente.

Si negras R x C, blancas D 5 C + y mate á la siguiente.

Si negras C 5 A, blancas C x C y mate á la siguiente.

Si negras C 7 A, blancas C 3 D + y mate á la siguiente.

Publicamos dos nuevos problemas de mate en tres jugadas:

Negras, 8 piezas

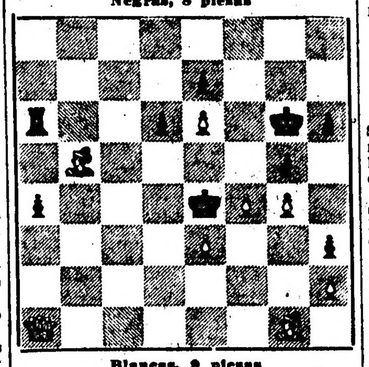

Blancas, 9 piezas

Juegan las blancas y dan mate en tres jugadas

Negras, 6 piezas

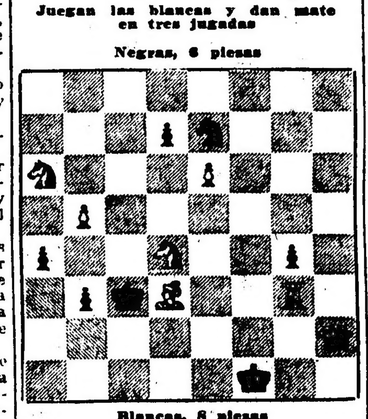

Blancas, 8 piezas

Juegan las blancas y dan mate en tres jugadas

AGRICULTURA, GANADERIA E INDUSTRIAS

PLAGAS DE LA AGRICULTURA

Nuestros corresponsales del interior nos han enviado los siguientes informes sobre el estado actual de la campaña contra las plagas agrícolas:

Mercedes (Buenos Aires), Noviembre 20—El vecindario de este partido se muestra satisfecho con la acción del subcomisario de la Defensa Agrícola, señor Martín, quien trabaja activamente en la dirección de los trabajos de destrucción del acridio.

La langosta en este partido no ha hecho grandes estragos, por el hecho de haber venido demasiado tarde y por otra parte, debido á los esfuerzos de destrucción que ha dirigido con acierto el subcomisario Martín.

Roque Pérez, Noviembre 20 — La langosta en compacta manga ha invadido los cuarteles 5o. y 6o., especialmente en los campos de los señores Lorenzo Maquine, Antonio Echarren, Antonio Frigerio, Enrique Sabaté y limítrofes. Está actualmente desovando.

El comisario de la Defensa Agrícola, señor Agustín L. Costa, hizo una visita de inspección. Se ignora las resoluciones que tomará.

Siendo esta zona completamente agrícola, si se agrega a... los graves perjuicios ... la sequía y la seguía, se ... la desesperación de los ... que no se tomen medidas ... para combatir el acridio.

Los agricultores en masa ... la delegación municipal para ... de la aparición de las ... en sus respectivos campos, esperando se les den instrucciones, pero ... tran, que en ésta no hay autoridad alguna que tenga atribuciones para tomar disposiciones, á objeto de evitar futuros desastres.

El señor Maguirre y varios otros vecinos, combaten el desove, pero chocan con el grave inconveniente que no los secundan algunos vecinos retrógrados y el trabajo resultará inútil.

Tres Arroyos, Noviembre 20 — Las sementeras, en general, están en muy buen estado, y se podría obtener una excelente cosecha, si lloviera antes de fin de mes.

El área sembrada con avena y trigo, puede calcularse en 130.000 hectáreas.

General Sarmiento, Noviembre 20— Es sensible que la Defensa Agrícola no envíe elementos para destruir los grandes desoves de langosta, que existen en este partido.

La municipalidad local ha puesto dos cuadrillas para que hagan estos trabajos.

Angul (Pampa Central), Noviembre 20—La cosecha puede considerarse como completamente perdida, á causa de la prolongada sequía, que se ha sufrido en esta región.

En la cosecha de trigo, no se podrá sacar ni el grano para la siembra próxima.

La situación de los colonos, en general, es desesperante; hay familias que no cuentan con medios para su subsistencia.

Macachín (Pampa Central), Noviembre 20—La prolongada sequía que se ha sufrido en estas regiones, ha traído como consecuencia fatal, la pérdida completa de todas las cosechas.

Los colonos en su mayoría han quedado reducidos á la mayor miseria, á tal extremo que muchos de ellos no cuentan con los elementos más indispensables para llenar las primeras necesidades de la vida.

Se hace necesario que las autoridades tomen alguna medida, á fin de proteger á esta gente trabajadora.

Los perjuicios ocasionados por la sequía, no sólo han alcanzado á aquellos que se dedican á los labores rurales, sino también al comercio en general.

OBSERVACIONES METEOROLÓGICAS

Instalación especial de LA PRENSA

Termómetro		Barómetro
A las 2.30 a.m. hoy		A las 2.30 a.m. hoy
18.0		milím.
Ayer		Ayer
8 a. m.		6 a. m.
14.0		766.0
12 m.		12 m.
23.0		766.0
6 p. m.		6 p. m.
20.0		765.0
12 p.m.		12 p. m.
18.0		765.6

VIENTO á las 2.30 a. m. de hoy: Norte.
Cielo:
SOL: Sale 4.22 a. m. Se pone 6.24 p. m.
LUNA: Sale 11.39 p. m. Se pone 8.37 a. m.

Fueron completamente buenas las condiciones atmosféricas del día de ayer.

Además de mantenerse el cielo despejado, se sintió una agradable temperatura y reinó un ambiente seco y primaveral.

Dirección y velocidad del viento: NO., N. y NE., con una velocidad media de 13 kilómetros por hora. A las 12 de la noche soplaba viento N.

Humedad del aire: máxima, 83.

Temperatura el día 20 del año anterior: máxima, 19.5 grados; mínima, 12.5.

—Universidad Nacional de La Plata —Datos meteorológicos de las 7 a. m.: Presión atmosférica á 0 grado y al nivel del mar, 762.95 mm.; temperatura: 7 a. m., 17.0; id mínima, á las 5 a. m., 10.0; humedad relativa, 73 por ciento; tensión del vapor de agua, 10.85 mm.; viento: dirección NE.; velocidad por hora, 5 kilómetros.

Datos de las 2 p. m.: Presión atmosférica á 0 grado y al nivel del mar, 762.31 mm.; temperatura: 2 p. m., 20.6; humedad relativa, 57 por ciento; tensión del vapor de agua, 10.42 mm.; viento: dirección NE.; velocidad por hora, 16 kilómetros.

—Informes de la Oficina Meteorológica Argentina — Ha llovido en Santa Cruz 2 milímetros, San Julián 2, Deseado 6, Coyle 4, Río Gallegos 1, Cañadón 2, C. Vírgenes 3, Cabo Blanco 4, Bahía Laura 9 milímetros.

Cálculo del tiempo probable hasta las 8 p. m. de hoy:

Provincia de Buenos Aires—Nublado. Santa Fe, Entre Ríos y Corrientes—Bueno; temperatura en ascenso.

Región mediterránea—Bueno; temperatura en ascenso en el Norte; en el Sur nublado, lluvias aisladas, temperatura en descenso.

Región andina — Bueno, temperatura en ascenso en el Norte; en el Sur lluvias aisladas, temperatura en descenso.

Neuquén y Río Negro — Seminublado

Chubut y Santa Cruz — Bueno, temperatura en ascenso en todas partes.

POR DIVERSOS BARRIOS

Reclamaciones de vecinos

Los vecinos de las calles Merlo, Segunda Merlo y San Pedrito, nos dirigen cartas, en las cuales expresan las pésimas condiciones de vialidad en que aquéllas se encuentran.

Dicho barrio carece, asimismo, de alumbrado, y la calle San Pedrito la obstruye un zanjón de dos metros de ancho.

La calle Merlo está también obstruída por una gran barranca, lo que hace en extremo difícultoso el tráfico de vehículos.

La esquina de las calles Lafuente y Merlo, ha sido utilizada por la subintendencia como vaciadero de basura, con grave riesgo para la salud pública.

—La asociación de fomento edilicio de la parroquia San Antonio, se ha dirigido á la Intendencia, para llamar la atención de la misma, acerca del mal estado de higiene por que atraviesa la sección 34a.

Desde hace algún tiempo se ha radicado en las calles Famatina número 572 y 638, Cachi y Salí, y Ambato y Salí, una cuadrilla de bohemios, desalojada de Avellaneda, donde anteriormente se encontraba.

—Vecinos de la calle Cangallo, de Montevideo á Callao, nos escriben para pedirnos que indiquemos á las autoridades competentes, la oportunidad de procurar la desaparición de una anomalía que allí se observa.

Consiste, según nos expresan los recurrentes, en que la calle Cangallo está alumbrada con luz eléctrica desde el centro y de Callao hacia el Oeste, quedando tan sólo esas dos cuadras intermedias alumbradas con gas.

Además, las calles adyacentes tienen servicio eléctrico.

—Los vecinos de la calle Paunero, se nos han acercado, una vez más, para manifestarnos que con la reciente gira del intendente municipal por el barrio de Palermo, han renacido sus esperanzas de que las autoridades edilicias por fin se hayan dado cuenta del estado antihigiénico y del aspecto antiestético de aquella calle, situada en el corazón de la ciudad, á pocos pasos de la avenida Alvear.

Nos dicen, que con la resolución de hace pocos días, ya van seis veces que el Concejo Deliberante sanciona el adoquinado de la calle, sin que hasta ahora se haya dado cumplimiento á lo determinado, á pesar de tratarse solamente de dos cuadras, y por consiguiente de un gasto insignificante.

Las aguas estancadas expiden peligrosos miasmas, y en las horas del crepúsculo la ratas se pasean tranquilamente por allí, lo cual en realidad no condice con los adelantos de la rica y próspera ciudad de Buenos Aires.

—En la calle Gorriti, entre Thames y Uriarte, existe un terreno baldío, sin cerco ni acera, donde se deposita toda clase de desperdicios, lo que constituye un verdadero foco de infección.

La Municipalidad, que está en el deber de velar por la salud pública, debe ordenar la construcción del cerco y acera en el terreno mencionado de acuerdo con las ordenanzas en vigor.

DEPORTES

CARRERAS DE CABALLOS

HIPÓDROMO ARGENTINO

LA REUNION DE AYER

PREMIO "COMPARACION"

ENERO

RESULTADOS GENERALES

Aunque el programa no era de los más interesantes, fué numerosa la concurrencia que acudió ayer al Hipódromo Argentino.

La reunión tenía por base el premio "Comparación", para animales de 3 y 4 años de edad, prueba que ofrecía el atractivo del encuentro de Baratiere y Enero, segundo y tercero, respectivamente, en el gran premio "Carlos Pellegrini".

En general, triunfaron animales sostenidos en las cotizaciones, á excepción de la tercera carrera, en la cual ganó una potranca que había sido muy poco jugada.

La reunión se inició con el premio "Friolera", para potrancas perdedoras. Correspondió la victoria á Mentira, potranca que últimamente obtuviera repetidos puestos de placé.

Por los rumores favorables que circulaban sobre el estado de preparación de Nada, este animal fué cotizado favorito. Largada la carrera, picó al frente Brosa; pero fué sustituída en seguida por la favorita Nada. Mentira, que corría en tercer término, pasó en la recta al primer puesto, que conservó hasta la raya, fácilmente y con tres cuerpos de ventaja sobre Valentina, que al final arrebató el segundo puesto á Nada.

La segunda carrera, para potrillos perdedores, resultó un triunfo igualmente fácil para El Diamante, animal que ganó la carrera de extremo á extremo, no obstante la tenaz persecución que le hicieran Guarany y Aquiles. Oskol obtuvo el segundo puesto, en una atropellada de última hora.

Lealtad fué cotizada gran favorita en la carrera para potrancas ganadoras de una ó dos carreras; pero defraudó las esperanzas de sus numerosos partidarios. Levantadas las cintas, tomó la dirección de la prueba Clonavee, perseguida de cerca por Oravia, mientras los animales más sostenidos en las cotizaciones corrían en el fondo. Al llegar frente á las tribunas populares, Oravia dominó fácilmente á Clonavee, y corrió en ganancia hasta la raya, proporcionando á sus escasos partidarios un dividendo elevado.

En el handicap de 2.000 metros, fué cotizado favorito Duo d'Albe, pero tampoco esta vez estuvo muy acertada la cátedra, pues el triunfo correspondió á Oceánico, caballo que [illegible] escasos partidarios que el [illegible] del stud [illegible].

En esta carrera hizo el tren Variety, seguida de cerca por Duo d'Albe y Oceánico, los cuales atropellaron con grandes bríos en la recta final. El triunfo correspondió á Oceánico, por escasa ventaja. En los últimos tramos, Tímido quitó el tercer puesto á Variety.

En seguida desfilaron por la pista los seis competidores del premio "Comparación". El público dió sus preferencias á Baratiere y cotizó en segundo término á Enero, potrillo que reveló grandes condiciones en el gran premio "Carlos Pellegrini", pues finalizó tercero después de haber figurado en todo momento en los puestos de peligro.

El público dividió así sus preferencias en esta prueba:

	Ganador	Placé
Baratiere	29.702	9.598
Enero	17.582	5.613
Ajó	4.682	1.399
Barometer II	4.159	2.573
Moreno	3.952	1.418
Locandiera	3.571	2.391
Totales	62.724	22.887

Largada la carrera, disparó al frente Locandiera, con varios cuerpos de ventaja; seguíanla Baratiere y Barometer II; luego Enero, Ajó y en último término Moreno. Poco después del palo de los 1.600 metros, pasó al tercer puesto Ajó, mientras los demás estrechaban las distancias. En el último codo, Locandiera cedió sus posiciones á Baratiere; pero al entrar en la recta, Enero ofreció lucha al hijo de Porteño, y logró dominarlo con relativa facilidad, alcanzando una ventaja de dos cuerpos, que conservó hasta la raya. Tercero llegó Moreno, animal que produjo una buena carrera; cuarto Barometer II, quinto Ajó y última Locandiera.

Los 2.500 metros fueron recorridos en 2'37" 4/5.

Los ocho animales inscriptos tomaron parte en el handicap de la milla, carrera que resultó muy interesante, pues al final todos los competidores llegaron en compacto pelotón, separados unos de otros por distancias insignificantes.

Polilla hizo el tren, delante de Brillant y Elástica; pero en la recta final los tres fueron aventajados por Leoncio, Chauffeur y Proserpine; el hijo de Orisón venció al pensionista del stud Onix en los últimos metros, por una cabeza de ventaja.

La última prueba, en la que desertó Emilianga, fué un fácil triunfo para Richepin. Este animal, que sólo cargaba 42 kilos y era dirigido por el pequeño jockey R. Gutiérrez, después de seguir durante 2.000 metros el tren que hiciera San Borombón, pasó al primer puesto, del que no fué desalojado, á pesar de los esfuerzos de Farceur, que terminó á dos cuerpos del ganador, precediendo al gran favorito Brosa.

Damos á continuación los resultados generales de la reunión:

FINAL DEL CLASICO "COMPARACION"

Resultados generales:

Premio "Friolera", 1.400 metros—1o. Mentira 54 kilos, 3 años, zaina colorada, por Bleu Boat y Las Mercedes, del stud Calchín (Bartolomé Cardinali), $ 7.20 y 3.55; 2o. Valentina 54, $ 2.35; 3o. Nada 54 $ 2.60.

No placé: Diletta (4o.), 54 kilos, Emilio 52, Michirunga 52, Salamanca II 54, Brosa 54.

Ganada por tres cuerpos.
Tiempo: 1'27" 1/5.

Premio "Promise", 1.600 metros—1o. El Diamante 54 kilos, 3 años, alazán, por Diamond Jubilee y Altea (El Amigo y Aventurera), del stud Icaacho (Domingo Torterolo), $ 2.80 y 2.30; 2o. Oskol 54, $ 4; 3o. Guarany 54.

No placé: San Quintín II 54 kilos (4o.), Cerro Corá 55, Verdugo 56, Aquiles 56.

Ganada por 3 cuerpos y medio.
Tiempo: 1'39" 2/5.

Premio "Mimí", 1.600 metros — 1o. Oravia 50 kilos, 3 años, zaina, por Simonside y Olta, del stud Anteuil (A. Davino, aprendiz), $ 28.30 y 14.05; 2o. Clonavee 52, $ 5.35; 3o. Bantam 52.

No placé: Camelia 56 kilos (4o.) Lealtad 52, Yamahuida 52, Víbora 52.

Ganada por dos cuerpos y medio.
Tiempo: 1'39" 2/5.

Premio "Pitanga", 2.000 metros—1o. Oceánico 51 kilos, 4 años, zaino, por Ovación y Ganga, del stud Olímpico (P. Alvarez), $ 7 y 3.65; 2o. Duo d'Albe 61, $ 2.20; 3o. Tímido 58, $ 5.55.

No placé: Variety 52 kilos (4o.), Arcole 50, Samaniego 48, Ballesta 48, Armón 46.

Ganada por medio pescuezo.
Tiempo: 2'5" 2/5.

Premio clásico "Comparación", 2.500 metros—1o. Enero 52 kilos, 3 años zaino, por Old Man y Enfantine, del stud L. Castells (Alberto Iruzta), pesos 6.40 y 3.95; 2o. Baratieri 60 kilos, 4 años, por Porteño y Aigrette, pesos 2.50; 3o. Moreno 52.

No placé: Barometer II 66 kilos (4o.), Locandiera 50, Ajó 56.

Ganada por dos cuerpos.
Tiempo: 2'37" 4/5.

Premio "Astrea", 1.600 metros—1o. Leoncio 55 kilos, 5 años, zaino colorado, por Orizón y Morocha, del stud Santos Vega (Daniel Cardoso), $ 15.15 y 8.95; 2o. Chauffeur 50, $ 5.65; 3o. Proserpine 50.

No placé: Elástica 58 kilos (4o.), Polilla 60, Brillant 52, Sandwich 50, Dafina 49.

Ganada por media cabeza.
Tiempo: 1'38" 4/5.

Premio "Mostaza", 2.000 metros—1o. Richepin 42 kilos, 4 años, zaino, por Valero y Estrella del Sud, del stud A. B. Muro (R. Gutiérrez), $ 13.05 y 5.60; 2o. Farceur 49, $ 4; 3o. Eros 50.

No placé: Vertis 48 kilos (4o.), San Borombón 57.

Ganada por 3 cuerpos.
Tiempo: 2'15".

VARIAS NOTICIAS

Antecedentes de los tres años que obtuvieron ayer su primer triunfo:

El Diamante nació el 20 de Septiembre de 1907 en el haras El Carmen. Es hijo de Diamond Jubilee y Altea, ésta nacida en el mismo establecimiento en 1896, é hija de El Amigo y Aventurera, por Thurio y May Day, por Thormanby. Altea es propia hermana del célebre Adí, Araceli, Avida, Avispa (madre de Abeja y Axioma), Alina (madre de Ateo) y materna de Averno y Avena.

El Diamante lo es materno de Aroma, Araceli, Alain. No vino á las ventas en 1909, reservándoselo sus criadores señores Belisario Blaus y Augusto Tiscornia. Hace poco, cuando los citados señores liquidaron la ecurie Neutium, de su propiedad, el hijo de Diamond Jubilee [illegible] cuyos colores defendió ayer con tanto éxito.

—Mentira nació en el establecimiento del señor Dermidio Córdoba el 2 de Noviembre de 1907. Es hija de Blue Boat y Las Mercedes (sin antecedentes).

—Chichinal, que obtuvo anteayer su primer triunfo en el Hipódromo Nacional, procede del haras El Dorado; nació el 14 de Octubre de 1907. Es hijo de Simonside y Cautiva, ésta nacida en el mismo establecimiento en 1895, é hija de Amianto y Pampa, por Chivalrous y Curamalán, por Ethus y Princess. Cautiva es hermana de vientre de Ranquel (padre de Indiana), Trenel, Vigilante y Nebulosa.

Chichinal lo es entero de Clorinda, Salado, Rossina y Shamrock. En las ventas de 1909 fué adquirido en 10.000 pesos por el "entraineur" Honorio Valdez.

—Procedencia de los vencedores en la reunión de ayer: Mentira, establecimiento del señor Dermidio Córdoba; El Diamante, haras El Carmen; Oravia, El Dorado; Oceánico, Viejo; Enero, El Moro; Leoncio, Henry Hawkins; Richepin, Nacional.

—Ha sido quemado en los remos delanteros el potrillo Amador.

—Enero, ganador ayer del clásico "Comparación", será nuevamente presentado en público el domingo próximo, en el premio "Buenos Aires", sobre 3.000 metros, Peso, 57 y 55 kilos. Premio, $ 10.000 al 1o., 1.000 al 2o. y 500 al 3o. Serán sus probables competidores: Locandiera, Romana II, Quillay, Farceur, Moreno, Minstral, Mouchette, Juvencia, Ascuénaga, Amsterdam, etc.

—Esta tarde se asignarán los pesos en las pruebas de "handicaps" para la reunión del domingo próximo, en Palermo.

—El clásico "Comparación", ganado ayer en hermoso estilo por Enero, precediendo á Baratiere, Moreno, etc., fué también disputado en 1904 por el padre del héroe de ayer, Old Man. Como recordarán los aficionados, fué la única derrota del ya célebre semental, el cual, en pista fangosa, cayó vencido en el último tramo por Padilla, propio hermano de Pelayo. El tiro de la importante prueba era entonces de 2.000 metros.

HIPODROMO ARGENTINO

PROGRAMA PARA LA REUNION DEL JUEVES 24 DE NOVIEMBRE

DEPURADO DE FORFAITS

STUD	CABALLO			PADRE	MADRE	ENTRAINEURS
Primera carrera			**PREMIO AMETHYST**			**A las 2 p. m.**
Distancia 2000 met. $ 2.500 al 1o., 350 al 2o. y 100 al 3o.						Entrada $ 25
La Providencia	1 Apache	5	57	Sargento	Margarita	Juan Lasnoue
Derby Winner	2 Sultán	4	57	Le Samaritain	Kolossil	José Casella
Corrientes	3 Carola	4	55	Sargento	Carcajada	Bernabé Islas
La Escocia	4 Gasmoña	5	55	Bolívar	Grisilinia	Martín Orrego
Lagrange	5 Dafina	4	48	Orbit	Damieta	Rufino Coll
Abrojo	6 Samaniego	4	52	Simonside	Morisma	Ambrosio Eizea
Petite Écurie	7 Fulmen	4	5.	Florizel	Decre Nisi	Lauro de los Santos
S. C. Zubiaurre	8 Divisadero	4	52	Simon Chief	Yokoama	Telmo Viguna
La Presea	9 Muncaster	4	47	Imán	Sonámbula	Hilarión Sánchez
El Trébol	10 Cuatrero	4	47	Orange	Caprichosa	Isidoro Trescases
idem	11 Ega	4	45	Bay Ronald	Eagle Hill	idem
J. C. Saavedra	12 Mehary	4	42	Ajax	Lune	M. de los Santos
Solitario	13 Manolita	4	40	Cartouche II	Marianita	Luis Hernández
Segunda carrera			**PREMIO ESSEX**			**A las 2.30 p. m.**
Distancia 1100 met. 4.000 $ al 1o. 400 al 2o. y 100 al 3o.						Entrada 40 $
Clermont	1 Berceuse	3	56	Le Samaritain	Barcarola	Andrés Guadalupe
20 de Julio	2 Aída	3	56	Sea King	Atlanta	Hilarión Sánchez
Solitario	3 Pretoria II	3	56	Le Samaritain	Little Fat	L. Hernández
Abrojo	4 Touche Pas	3	56	Mimic	Golden Bowl	Ambrosio Eizea
La Fortuna	5 La Verde	3	56	Porteño	Lady Mary	X X
Bruno	6 Nada	3	56	Dieudonné	Pampadoura	V. Petrosini
Laofrance	7 Pichenta	3	56	Simonside	F. Queen	Marcelino Coll
Villanueva	8 Sombresa	3	56	Sombrero	Quadrera	Alejandro Orezolli
Royal	9 Flaminia	3	56	Simonside	Flor Morada	Pío Gean
Dina	10 New Girl	3	56	Greenan	Gigantea	Carmelo Cardoso
Hileret	11 Astarté	3	56	D. Jubilee	Rose Royale	Edmundo Fraser
Treinta y Tres	12 Little Sister	3	56	Discreto	Flanqueadora	Francisco Milia
Corrientes	13 Guardia	3	56	D. Jubilee	Abadía	Bernabé Islas
Perú	14 Dolphin	3	56	Waterboy	Missy	Valerio Pueyo
idem	15 Fernanda	4	56	First Water	M. Order	idem
Indécis	16 Cordillère	3	56	Le Samaritain	Ca y Ha	José Betancourt
Rouillon	17 Destiny	2	56	D. Jubilee	Dégringolade	Luis Calistro
Tercera carrera			**PREMIO DONEGAL**			**A las 3 p. m.**
Distancia 1400 met. $ 4.000 al 1o. 400 al 2o. y 100 al 3o.						Entrada 40 $
Tetuán	1 Turco	3	56	El Amigo	Turquesa	Gregorio Maine
Las Mercedes	2 Marcelino	3	56	Camors	Marcela	Juan A. Benavídez
Las Damas	3 Escorpión	3	56	Alacrán	Estirea	A. Gallimberti
Los Nogales	4 Castelli	3	56	Jardy	Fatinitza	Alberto Arroyo
Zanetto	5 Garrick	3	56	Valero	Gibara	Honorio Valdez
El Jockey	6 Aquí es	3	56	Sea King	Adelina	Francisco Liceri
Los Hielos	7 Rústico	3	56	Rustique	M. Elena	Hilarión Sánchez
Nimrod	8 Camalote	3	56	Lafayette	La Cerega	Carmelo Cardoso
Lagrange	9 Quintana	3	56	D. Jubilee	Quick Fire	Rufino Coll
Indécis	10 Roi d'Or	3	56	Val d'Or	Menta	José Bentancourt
Esperanza	11 Pétalo	3	56	Canjura	Panura	Juan Valla
Cuarta carrera			**PREMIO BERWICK**			**A las 3.30 p. m.**
Distancia 1.600 met. $ 4.000 al 1o. 400 al 2o. y 100 al 3o.						Entrada 40 $
En esta carrera podrán tomar parte los jockeys aprendices						
Paraíso	1 Doliman	3	56	Sea King	D. Warden	Manuel Poggio
Lesa	2 Mitre	3	56	D. Jubilee	Minerva	Santiago Urrutia
Petite Écurie	3 San Pascual	3	55	Old Man	Silver Set	Lauro de los Santos
Don Gonzalo	4 Romana II	3	53	Pietermaritzburg	Particula	Eduardo Eizea
La Merada	5 Dollie	3	53	Calepine	D. Hassett	Honorio Valdez
La Juanita	6 Escarcha	3	53	Ovación	Edith	Justo Vega
San Pedro	7 Arenal	3	5.	Prince Florizel	Chanterelle	L. Hernández
Enrique B.	8 Carancho	3	52	Neápolis	Carberry	República Pérez
La Escocia	9 Oakum	3	56	Omelet	Clorinda	Martín Orrego
Los Hielos	10 Manchester	3	56	Calepine	Marlee	H. Sánchez
Hileret	11 Aeroplane	3	53	Ovación	Tweed Warren	Edmundo Fraser
Tevere	12 Oxígeno	3	54	Sea King	Odette	Salvador Haight
Three Stars	13 Delesman	3	56	M. Willie	G. of the Lake	Josías Brett
Quinta carrera			**PREMIO JORGE V**			**A las 4 p. m.**
$ 12.000 y el 70 o/o de las entradas al 1o., 2000 y el 20 o/o al 2o. y $ 1000 y el 10 o/o al 3o.						
Distancia 2500 met.						Entrada $ 200
Indécis	1 Aspero	5	62	Millenium	Distinguida	J. Bentancourt
Armón	2 Emilianga	6	59	Millenium	Celia	Ireneo Churri
J. R. Zubiaurre	3 Ajó	4	57	Buenos Aires	Friolera	Dionisio Ruiz
Calchaquí	4 Barometer II	4	56	Dieudonné	Ricatar	Juan Valla
Cap. Pocker	5 O'Connor	6	55	Orbit	Barcarola	Tomás Conde
Castells	6 Ascuénaga	3	54	Jardy	Ofelia	idem
Palermo	7 Foggy	4	55	W. Rufus	Fledged	José Casella
Stockwell	8 S. Borombón	5	53	Le Mat	Santa Rosa	Isidoro Trescases
Little Stud	9 Juvencia	3	51	Milletto	Juvenilia	Tomás Cisneros
Don Gonzalo	10 Locandiera	3	51	Pietermaritzburg	Maritornes	Eduardo Eizea
Mal Paso	11 Fósforo	4	49	Kendal	Fedra	M. de los Santos
Olímpico	12 Oceánico	4	51	Ovación	Ganga	José Otero
Mondial	13 Amsterdam	3	48	Pietermaritzburg	Haya	D. Plannell
Perú	14 Mendelson	4	48	Druid	Mensajera	Valerio Pueyo
El Turf	15 Quillay	3	48	Le Samaritain	Malena	Felipe Viscay
El Jockey	16 Farceur	3	48	Sargento	Framboise	Francisco Liceri
Villanueva	17 Peltagué	3	42	Val d'Or	L. Ormonde	Alejandro Orezolli
Sexta carrera			**PREMIO LEVIATHAN**			**A las 4.30 p. m.**
Distancia 1600 met. $ 4.000 al 1o. 400 al 2o. y 100 al 3o.						Entrada 40 $
Don Silvano	1 Aguda	5	56	Perrazo	Regalona	I. Trescases
Corrientes	2 Carola	4	54	Sargento	Carcajada	Bernabé Islas
Ultimatum	3 Suzanne	6	58	Viniolus	Kilvorite	M. de los Santos
Lagrange	4 Variety	6	53	Greenan	Josie Reed	Rufino Coll
idem	5 Dafina	3	49	Orbit	Damieta	idem
H. Ramírez	6 Clérica	3	52	Vendome	Teoría	H. Ramírez
General Soler	7 Proserpine	4	50	Le Samaritain	La Polla	Josías Brett
D. Alvear	8 Tacuara	4	49	Valero	S. Belle	Eduardo Martínez
Suipacha	9 Brasa II	3	46	El Amigo	Braja	Honorio Valdez
Nimrod	10 Gigolette	3	46	Pleisam	Dosaina	Carmelo Cardoso
Séptima carrera			**PREMIO A. M. FARQUHAR**			**A las 5 p. m.**
Distancia 1200 met. $ 5.000 al 1o., 500 al 2o. y 100 al 3o.						Entrada 50 $
El Jockey	1 Tímido	6	60	Tonie	Mosona	Francisco Liceri
Sud América	2 Simonbach	4	57	Offembach	Simona	Justo Vega
Las Mercedes	3 Obrizo	5	54	Orbit	Tarantela	Juan Benavídez
Petite Écurie	4 Cubana	5	54	Jardy	Cuba	L. de los Santos
Surpresant	5 Jetón	4	53	Offembach	Ficha	Ireneo Churri
Three Stars	6 Brillant	5	52	Wagram	Britannia	Josías Brett
Caldas	7 Caldas	3	51	Druid	Cívica	República Pérez
A. J. Livingston	8 Saavedra	3	51	Jardy	Vivienne	Jenaro Larrosa
Rouillon J. A.	9 Turista	4	50	Meistersinger	Venus	Martín Calistro
Gladiateur	10 L. Alvarez	4	50	Sargento	Débora	Andrés Guadalupe
Las Rosas	11 Boya	3	49	Livarot	Emilia	José Eizea
Tenebrosa	12 Alsina	4	48	Tonie	Myrtles	M. de los Santos
Hileret M.	13 Aeroplane	3	47	Ovación	Thames Haven	Edmundo Fraser
Ambición	14 Mandanga	4	44	Greenan	Mandarria	Salvador Haight
Aspen	15 Agua Viva	4	46	Livarot	Zara	L. Dellagiovanna

HIPODROMO DE LA PLATA

RESULTADO DE LAS CARRERAS DE AYER

Premio "Traviata", 1.100 metros.—1o., 2 de Mayo, 49 kilos, J. de Hier; 2o., Gama, 46.

Dividendo del 1o., 8.40 á ganador, 4 á placé; del 2o., 4.90.

Ganada por 2 cuerpos. Tiempo, 1.8 1/5.

Premio "Tero", 1.200 metros.—1o., Jack, 55 kilos, J. Arismendi; 2o., Miraflores, 48; 3o., Leo, 49.

Dividendo del 1o., 5.40 á ganador, 2.80 á placé; del 2o., 2.90; del 3o., 5.60.

Ganada por 1/2 pescuezo. Tiempo, 1.15 1/2.

Premio "Tejedora", 1.100 metros.—1o., Capiquí, 51 kilos, R. Jaime; 2o., Republicano, 56; 3o., Otello, 53.

Dividendo del 1o., 66 $ á ganador, 8.20 á placé; del 2o., 4.20; del 3o., 3.70.

Ganada por un cuerpo. Tiempo, 1.8 3/5.

Premio "Tarambana", 1.300 metros.—1o., Otaria, 51 kilos, J. L. Semina; 2o., San Martín, 49.

Dividendo del 1o., 5.80 á ganador, 3.50 á placé; del 2o., 3.20.

Ganada por un cuerpo. Tiempo, 1.21 1/5.

Premio "Tacuara", 1.000 metros.—1o., Inca, 53 kilos, R. Jaime; 2o., Cantor, 43; 3o., Lemino, 50.

Dividendo del 1o., 35.10 á ganador, 6.50 á placé; del 2o., 2.30; del 3o., 5.10.

Ganada por 1 cuerpo. Tiempo, 1.2 3/5.

Premio "Tilda", 1.400 metros.—1o., Floripe, 40 kilos, F. Anzuarte; 2o., Barón, 50; 3o., Indica, 46.

Dividendo del 1o., 10.90 á ganador, 3.70 á placé; del 2o., 3.60; del 3o., 4.80.

Ganada por 1 y 1/2 cuerpo. Tiempo, 1.41.

Premio "Tito", 1.200 metros.—1o., Spell, 48 kilos, T. Cisneros; 2o., Lena, 48, 3o., Fijodalgo, 47.

Dividendo del 1o., 31.80 á ganador, 5.20 á placé; del 2o., 3; del 3o., 3.20.

Ganada por 1 cuerpo. Tiempo, 1.15 4/5.

Premio "Telémaco", 1.400 metros.—1o., Camarón, 59 kilos, R. Jaime; 2o., Julieta, 53.

Dividendo del 1o., 4.40 á ganador, 3.50 á placé; del 2o., 2.70.

Ganada por un cuerpo. Tiempo, 1.37 1/5.

CARRERAS EN EL ROSARIO

(Por telégrafo)

Rosario, Noviembre 20—He aquí los resultados completos de la reunión verificada esta tarde en el hipódromo Independencia, de esta ciudad:

Premio "Wagram", 1.600 metros—1o. Sapho 49 kilos, 4 años, zaina, por Bleu Boat y La Paz, del stud Ituzaingó (M. Gandolfo), $ 1.70 y 1.60; 2o. Calivú Leuvú 52 (con Sapho); 3o. Montenegro 46, $ 2.30.

Ganada por un cuerpo.
Tiempo: 1'41" 1/5.

Premio "Simonside", 1.100 metros—1o. Correcta 59 kilos, 3 años, zaina, por Buenos Aires y Urbana, del stud Fica Pica (S. Gómez), $ 2.35 y 2.75; 2o. Sofista 51, $ 2.25; 3o. Oriente 46.

Ganada por la cabeza.
Tiempo: 1'12".

Premio "Val d'Or", 1.200 metros—1o. Cachiporra 54 kilos, 3 años, zaina colorada, del stud La Joyita (B. Alarcón), $ 14.65 y 6.15; 2o. Obstinacy 54 (con Cachiporra); 3o. Olga 54, $ 13.90.

Ganada por 3/4 de cuerpo.
Tiempo: 1'16" 1/5.

Premio "Pica Pica", 1.400 metros—1o. Ministro 47 kilos, 3 años, alazán, por Ituzaingó y Galilea, del stud Adela (R. Rodríguez), $ 15.60 y 4; 2o. Setembrina 51, $ 2.40; 3o. Lady Bill 48, $ 2.35.

Ganada por la cabeza.
Tiempo: 1'28".

Premio "Camors", 1.000 metros—1o. Cosaco 55 kilos, 6 años, alazán, por Brandzen y Segunda, del stud Patria (F. Bagú), $ 12.45 y 5.95; 2o. Baby 49, $ 3.70; 3o. Obermann 45.

Ganada por un cuerpo.
Tiempo: 2'7" 1/2.

CARRERAS EN MONTEVIDEO

(Por telégrafo)

Montevideo, Noviembre 20—Llevóse á cabo esta tarde en el Hipódromo Nacional de Maroñas, una animada reunión de carreras. La cuarta prueba, denominada "Buenos Aires", reservada para animales de tres años, sobre 2.000 metros, atrajo la atención de los aficionados.

He aquí los resultados generales:

Premio "Polvareda", 1.100 metros—1o. Trouble Fête, 57 kilos, 4 años, alazán, por Nápolis y Yumaya, del stud Independencia (T. Acosta), pesos 6.30 y 3.95; 4o. Praxiteles, 57, $ 2.55; 3o. Testun, 57.

Ganada por un cuerpo. Tiempo, 1'12".

Premio "Tom Pouce", 1.500 metros.—1o. Radiante, 57 kilos, 4 años, alazán, por Ercildoune y Coronación, del stud Morfina (D. Larriera), $ 4.65 y 3.10; 2o. Pelikao, 51, $ 4.20; 3o. Soldado, 55.

Ganada por la cabeza. Tiempo, 1'32" 4/5.

Premio "Imperator", 1.400 metros.—1o. Centinela, 56 kilos, 3 años, zaino, por Vendome y Carmencita III, del stud Waterloo (N. Castro), $ 25.10 y 9.15; 2o. Patria, 54, $ 6.45; 3o. Milonga, 54, $ 15.11.

Ganada por medio cuerpo. Tiempo, 1'27".

Premio "Buenos Aires", 2.000 metros.—$ 2.000 oro al 1o., 200 al 2o. y 50 al 3o. 1o. Spencer, 54 kilos, 3 años, zaino, por Darwin y Cativa, del stud Justicia (F. Camacho), $ 48.75 y 17.70; 2o. Express II, 54, $ 7.75.

Ganada por 1 cuerpo. Tiempo, 2'6" 1/5.

Premio "Remate", 2.000 metros.—1o. Mío Mío, 56 kilos, 6 años, por Porteño y Micotia, del stud Olden (G. Lemos), $ 9.45 y 3.30; 2o. Rimac, 56, $ 5.20; 3o. Good Hit, 57, $ 5.95.

Ganada por varios cuerpos. Tiempo, 2'6".

Premio "Dissolute", 1.100 metros.—1o. Urquiza, 56 kilos, 4 años, alazán, por Orange y Uruguaya, del stud Saint George (M. Bonilla), $ 3.80 y 2.20; 2o. Medusa, 56, $ 2.50; 3o. Arbolito, 56.

Ganada por un pescuezo. Tiempo, 1'12" 1/5.

Premio "Atención", 2.000 metros.—1o. Imperator, 54 kilos, 4 años, zaino, por Imperio y Catarata, del stud Miguelete (M. Bonilla), $ 3.55 y 2.40; 2o. Zamora, 62, $ 2.95; 3o. Ronbiard 47.

Ganada por medio cuerpo. Tiempo, 2'5".

CARRERAS EN RIO DE JANEIRO

(Por telégrafo)

Río de Janeiro, Noviembre 20—Efectuáronse esta tarde, en el hipódromo del Derby Club, de esta ciudad, las carreras de costumbre.

La reunión tenía por base el clásico "Internacional", resultando vencedora la yegua francesa Revolta; 2a. Rosette, francesa; 3o. Ernani, inglés.

Segunda carrera—1o. Indiana, 2o. Fidalgo, 3o. Finesse, brasileños.

Tercera—1o. Regia, brasileño; 2o. Hugonoti, 3o. Sodome, franceses.

Cuarta—1o. Marta, 2o. Radium, 3o. [illegible]

Quinta—1o. Titus, (argentino), 5 años, por Orange y Thetis; 2o. Benjour (argentino), 5 años, por Bolívar é Hircania; 3o. Pachá, francés.

Sexta—1o. Honor, 2o. Secret, 3o. Dieudonat, franceses.

Séptima—1o. Jhon Bull, 5 años, por Neápolis y Jenny (argentino), 2o. Boyard, 3o. Velay, franceses.

Octava—1o. Maestro, francés; 2o. Zilda, yenki; 3o. Sousmir, francesa.

AEROSTACION

ASCENSION DE LOS GLOBOS "BUENOS AIRES" Y "HURACAN"

De la plaza de las Naciones, en la exposición ferroviaria, se remontaron en la apacible tarde de ayer, los globos "Buenos Aires" y "Huracán", de propiedad del Aéreo Club Argentino, en excursión de recreo.

A las 4.30 de la tarde, estando los globos en condiciones fáciles de remontar, tomaron ubicación en la barquilla del "Buenos Aires" el ingeniero Alberto Mascías en calidad de piloto, y la señorita M. Choinsonle, ésta última consagrada aeronauta en los concursos de aerostación en París.

El "Buenos Aires", impulsado por una suave brisa se deslizó pesadamente, al propio tiempo que el "Huracán" soltaba amarras, tripulado por el piloto ingeniero Jorge Newbery.

Los dos esféricos marchaban separados por una escasa distancia á 700 metros de altura y antes de que tomaran un rumbo determinado y definitivo, el volador Cattaneo en excursión también por las alturas en su monoplano Blériot, pasó en vertiginosa marcha, 50 metros debajo del "Buenos Aires" y 30 metros á la izquierda. Esta hazaña, por primera vez observada entre nosotros, fué festejada por el numerosísimo público que observaba las maniobras de los aeronautas y del volador.

Breves instantes fueron éstos, porque, al poco rato, tanto el volador como los esféricos se perdieron de vista, navegando con visibles seguridades.

Sin contratiempos de ninguna naturaleza y después de un hermoso viaje, los dos esféricos descendieron entrada la noche en Villa Lugano, separados por una distancia de 150 metros.

La altura máxima alcanzada por los globos fué de 900 metros.

FOOTBALL

RACING CONTRA ESTUDIANTES DE LA PLATA

VENCEDOR RACING POR UN GOAL CONTRA CERO

Por el campeonato de la segunda división se jugó ayer este partido, en la cancha que el Club de Gimnasia y Esgrima posee en Palermo.

Ambos cuadros habían terminado la serie de encuentros que les correspondía jugar, con igual número de puntos, por lo que el consejo de la liga resolvió la realización de un partido de desempate, de modo que el ganador quedará clasificado para jugar la semifinal del campeonato.

Como ambos cuadros habían jugado varios partidos, que resultaron equilibrados y movidos, la concurrencia que acudió á presenciar el encuentro de ayer fué numerosísima.

El sorteo de práctica fué ganado por el capitán de Racing, quien decidió jugar con el viento á su favor y de espaldas al sol.

Inició el juego el centre forward de Estudiantes de La Plata, pero bien pronto la pelota pasó á poder de los delanteros de Racing, quienes pasaron á maniobrar en el campo adversario, terminando Frers el avance con un tiro desviado.

Los delanteros de Estudiantes de La Plata llevaron á su vez un ataque decidido; hicieron peligrar la valla de Racing y dieron abundante trabajo á su defensa, que logró en todos los casos alejar el peligro. En una ocasión Hirsch, desde el ala derecha dirigió un espléndido tiro cruzado, que pasó rozando el travesaño del goal.

Minutos más tarde, á raíz de un fould de Bond, el referée concedió un puntapié libre, que tomó Seminario, para enviar la pelota á Frers, quien, después de pasar á varios contrarios, dirigió un fuerte tiro cruzado, que Fernández, guardavalla de Estudiantes de La Plata, salvó en excelente forma.

Con un leve dominio de Racing terminó el primer período, sin que ninguno de los bandos en lucha hubiera logrado abrir el score.

Después de un breve descanso, se reanudó el juego y á los dos minutos, Vignart solo, frente al arco de Racing, perdió la mejor oportunidad de abrir el score.

Del goalkick consiguiente, Firpo se posesionó de la pelota, y después de avanzar por el centro de la cancha la cedió á Perinetti; pero el tiro final de éste fué detenido por Fernández á costa de un corner. Tomado éste por Frers, originó un peloteo frente á la valla de Estudiantes, al que puso término Ferreiros, alejando el peligro.

Poco después y en el otro extremo de la cancha, Hirsch tomó la pelota de voleo, enviando un recio tiro que fué detenido oportunamente por Fernández, en el momento que parecía que la pelota se anidaba en la red.

A los 25 minutos de este segundo período, Bond cometió un "hand" dentro del área penal, infracción que el referée castigó con el correspondiente penaltikick. Ohaco tomó el puntapié libre, enviando un tiro recto que Fernández rechazó débilmente, de modo que tomando el mismo Ohaco nuevamente la pelota, marcó el único goal del partido con un tiro fuerte y ajustado.

En los diez últimos minutos, Estudiantes de La Plata hizo innumerables esfuerzos para descontar la ventaja de su rival, sin conseguirlo, pues la defensa de Racing estuvo en uno de sus mejores días.

El referée, señor Victorino Paulsen, acertado en sus resoluciones, si bien no fué lo suficientemente enérgico para castigar la brusquedad de que se hizo gala en los últimos minutos de juego.

El cuadro vencedor estaba formado por los siguientes aficionados: N. Fernández; R. J. Seminario y A. Allen; E. Winne, J. Ohaco y A. Betular; I. Oyarzábal, A. Ohaco, E. Firpo, F. Frers y J. N. Perinetti.

Con esta victoria, el cuadro de Racing queda clasificado para actuar en la semifinal del campeonato.

LIGA DEPORTIVA LA ESPERANZA

Con este nombre se ha constituído una nueva liga de football, que tratará de difundir el deporte entre los clubs afiliados, en la estación veraniega.

Los clubs que deseen intervenir en los diversos campeonatos deberán mandar su adhesión á los siguientes lugares: Luján 504, de 6 á 8 p. m., y Chacabuco 855.

DEL ROSARIO

(Por telégrafo)

LIGA ARGENTINA CONTRA LIGA ROSARINA — VENCEDOR LIGA ARGENTINA, POR 3 GOALS CONTRA 1.

Rosario, Noviembre 20—En la cancha del club atlético Argentino se jugó esta tarde el partido concertado entre dos teams representativos de la Liga Argentina y de la del Rosario, á beneficio del hospital del Centenario.

Acudió á presenciar el encuentro numerosa concurrencia.

A pesar de que el partido era esperado con mucho interés, una lamentable circunstancia de última hora desilusionó en parte á los aficionados, al tenerse conocimiento de que ninguno de los dos cuadros representaba la mayor potencia de ambas ligas, especialmente la de ésta, por la negativa de los jugadores de Rosario Central, quienes se abstuvieron en prestar su cooperación.

El partido en conjunto no respondió á la expectativa, resultando poco interesante, y salvo algunos momentos aislados de buenas alternativas, la característica fué mediocre, debido á las condiciones ventajosas del cuadro porteño, el que á pesar de faltarle buenos elementos, fué superior al local, que tuvo que lamentar, no sólo la falta de algunos jugadores designados, sino también la mala suerte, pues se vieron forzados á abandonar la cancha dos de sus hombres.

El cuadro porteño jugó un discreto partido, en relación á su composición. Wilson estuvo excelente, y J. Brown se demostró el mejor back del field, bien secundado por Gallino. La línea media fué una revelación, siendo la mejor parte del cuadro. Los forwards estuvieron bien en los ataques, pero con deficiencias en el shooting.

El team rosarino se presentó bastante debilitado y con varios de sus elementos fuera de forma. Zanni en el primer tiempo tuvo que abandonar la cancha por un accidente, quedando imposibilitado para intervenir en el resto del partido; fué reemplazado por Torelli en el segundo período. En éste, Hamblin, el mejor back, víctima también de un accidente, se retiró de la cancha, á los 15 minutos, continuando el team con sólo 10 hombres. Se debe agregar á esto, que ni Ginocchio, ni Dannaher, ni Bordabehere estaban en su día; todo lo que contribuyó para que el cuadro rosarino actuara con mucha desventaja. Hamblin y Uría fueron los mejores defensores rosarinos, especialmente este último, que se desempeñó en forma honrosa. Viale y Grieshaber, los dos wings, se distinguieron en la línea forward.

A las 4.15 de la tarde bajo las órdenes del referée señor Hugo Gondra se alistaron los teams en la siguiente forma:

Porteños: C. T. Wilson; J. D. Brown y [illegible] Gallino; D. [illegible]; Fernández, M. Susán, A. Maintegui y J. C. Susán.

Liga Rosarina: S. Mac Master; T. Hamblin y R. Bordabehere; G. Uría, A. Ginocchio y E. Zanni; C. Grieshaber, G. Dannaher, M. González, C. González y J. Viale.

Los primeros minutos de juego resultaron algo interesantes, pero más tarde se localizó lo que hizo perder la lucidez del partido.

A las los 15 minutos, una brillante maniobra entre M. González y J. Viale le produjo el único tanto para los rosarinos. González corrió por el ala derecha y marcó un centro que tomó Viale y le dió fin con un fuerte tiro corto, que Wilson no consiguió detener.

Siguieron primando los Porteños, durante el resto del tiempo.

Zanni abandonó el field poco antes de finalizar el primer período.

Reanudado el juego Torelli reemplazó á Zanni en su puesto, pero con esto el cuadro rosarino no adquirió mayor poder.

A los 12 minutos se produjo un free kinck en contra de los rosarinos.

El primer goal de los porteños fué marcado así: Susán con un tiro fuerte y bajo burló la vigilancia de Mac Master, pero en el momento en que la pelota franqueaba la entrada de la ciudadela local, el goal keeper fué obstaculizado lo que obligaba la anulación del goal, que el referée concedió á favor de los porteños.

Momentos después Hamblin, debido á un accidente se retiró de la cancha y con esto el cuadro rosarino se desmoralizó circunstancia que favoreció á los visitantes. A los 22 y 25 minutos, respectivamente, Susán obtuvo el 2o. y el 3o. tanto para los Porteños, manteniéndose así el score hasta finalizar el partido.

Los jugadores y la delegación de la Liga Argentina fueron recibidos por una comisión de la Liga Rosarina y conducidos por la mañana en gira por el puerto.

A mediodía se les obsequió con un almuerzo servido en la Rotisserie Cifré y por la noche con un banquete en el mismo lugar.

TORNEO ATLETICO

CLUB ATLETICO ATLANTA

Ayer por la tarde se realizó, en la cancha que el F. C. Oeste posee en el Caballito, el torneo atlético organizado por el Club Atlético Atlanta para festejar el aniversario de su fundación.

Numerosa concurrencia acudió á presenciar el concurso. Las diferentes pruebas fueron aplaudidas con entusiasmo y en especial el partido cómico de football entre socios disfrazados, que resultó todo un éxito.

Como exponente de progreso del Club Atlanta, el torneo resultó una revelación, expresando el numeroso público las simpatías de que goza el club.

Los resultados de las diversas pruebas fueron los siguientes:

Carrera de menores, distancia 100 metros—1o. A. Casenave; 2o. T. Alvarez; 3o. D. Catalano.

Carrera de mayores, distancia 100 metros—1o. R. Ferrer; 2o. L. Campodónico; 3o. F. Orradre.

Carrera de tres piernas, distancia 100 metros—1ros., E. Bolinches y R. Ferrer; 2os. A. Martinelli y L. Radion; 3ros., J. Rangugni y A. Cuomo.

Carrera para socios del F. C. Oeste, distancia 300 metros—1o. J. M. Toledo; 2o. J. B. Monticelli; 3o. A. García.

Pintar el ojo al chancho—1o. E. Bolinches; 2o. P. Torraca; 3o. A. Casenave.

Carrera para socios de los clubs Atlanta y F. C. Oeste, distancia 300 metros—1o. J. M. Toledo, del F. C. Oeste; 2o. J. M. Monticelli, del F. C. Oeste; 3o. A. García, del F. C. Oeste.

Carrera de retroceso, distancia 70 metros—1o. A. Casenave; 2o. F. Orradre; 3o. D. Catalano.

Partido de football entre niñas y caballeros (número cómico), fué ganado por el cuadro de niñas, por dos goals contra uno.

Carrera de embolsados—1o. A. Castagnino; 2o. D. Chaves; 3o. F. Orradre.

Carrera de enhebrar la aguja, distancia 100 metros—1o. E. Rangugni; 2o. E. Martinelli; 3o. A. Caruso.

Carrera de disfraz, distancia 400 metros—1o. A. Chaves; 2o. A. Cuomo; 3o. N. Rangugni.

Carrera de postas, entre socios de los clubs Atlanta y F. C. Oeste, distancia 1.600 metros—1o. Equipo del F. C. Oeste; 2o. equipo del Club Atlanta.

Carrera de calzarse, distancia 100 metros—1o. F. Orradre; 2o. J. Preguarman; 3o. P. Torraca.

Carrera de carretillas humanas, distancia 50 metros—1ros. E. Martinelli y A. Castagnino; 2os. E. Merello y P. Torraca; 3ros. F. Orradre y D. Casenave.

En el intervalo se hizo entrega de un pergamino y medalla de oro á los presidentes honorarios señores Rafael Vila y doctor Mariano R. Martínez y al ex presidente señor Augusto De Muro.

ESGRIMA

"POLLA" DE ESPADA, EN BERNAL

El deporte de la esgrima practicado en pleno aire, resulta higiénico á la vez que útil y agradable. Aun entre nosotros constituye una rareza el trasplante de ese ejercicio viril, de la pequeña de las salas de armas, al terreno.

El cambio de medio ambiente genera otras emociones y ofrece al esgrimista observador amplio campo de estudio, muy distinto al confinado en las salas de armas.

La esgrima argentina acusó esta temporada cierta evolución de progreso en aquel sentido. No hace mucho, el aficionado señor Berger organizaba una fiesta al aire libre en Barracas y ayer el doctor Nicolás Gallo realizó una interesante sesión de esgrima de terreno ó de duelo en su casa-quinta en Bernal (provincia de Buenos Aires).

Gran número de aficionados al deporte acudieron á la cita y entre éstos recordamos á los señores: doctor Dorrucci, doctor José M. Ungaro, señor Ramela, Antonio C. Alemanni, Scarmelli, Gallo, doctor Enrique Figueroa, doctor Eudoro Cisneros, Eusebio Jiménez, doctor Espil, Julio Gabastou, Antonio y Alberto Malaver, C. S. Velardo, Emilio Barceló, Elías Bonnemaison, barón Vercellio, S. Klappenbach, O. Chimenti, doctor Carlos Bollaert, señor Rabeur, Dorrucci, V. Sartori, H. Berger, etcétera.

Se inició la fiesta con una "polla" de espada de combate entre los aficionados Eusebio Jiménez, Elías Bonnemaison, doctor N. Gallo, doctor Bollaert, Alemanni, Scarmelli, Berger y el maestro Sartori.

Los asaltos fueron á una estocada y justo es decir que ésta se disputó con entusiasmo en todas las pruebas.

Se efectuaron también dos asaltos de sable entre los señores: Velardo y Cisneros y Bollaert y Velardo, quienes fueron aplaudidos por la corrección artística.

A las 10 a. m. principió la parte deportiva y á las 12 m., ya terminada, se sirvió un almuerzo bajo la espesa arboleda del bosque de casuarinas y tilos que limita la quinta del doctor Gallo.

A las 5 p. m. se retiró la concurrencia, después de haber formulado votos por la prosperidad de la naciente esgrima al aire libre.

INSTRUCCION PUBLICA

Colegio Nacional Oeste—Los exámenes de los alumnos regulares del 5o. año del Colegio Nacional Mariano Moreno darán comienzo hoy á las 8 a. m.

Instituto Nacional de Ciegos—Hoy dan principio en este establecimiento las pruebas de fin de curso. Las mesas examinadoras son las siguientes:

Instrucción general. — Profesoras Isidora Berrier, Avelina Aguirrezarobe y María Hölner.

Instrucción profesional. — Primera mesa: profesores Francisco Gatti, Manuel Posadas, Jesús González y Américo De Blasi. Segunda mesa: profesores Vicente Scaramuzza, Bruno Bandini, Atilio Galvani y Jenaro Yannuzzi.

Colegio Nacional de Buenos Aires—Hoy, á las 8 a. m. dará comienzo en el Colegio Nacional de Buenos Aires los exámenes para los alumnos regulares de tercer año.

SOCIEDADES Y CIRCULOS

ORFEON GALLEGO PRIMITIVO—Lucida fué la velada que esta sociedad ofreció el sábado á las familias de sus socios, en el local social.

Fueron muy aplaudidas las obras "El santo de la Isidra", "Casta y pura" y "La leyenda del monje", que se pusieron en escena bajo la dirección del señor S. Padilla y del maestro Rius Juliá.

Un baile familiar, amenizado por una buena orquesta, puso término á la fiesta.

LAGO DI COMO.—A una brillante reunión familiar dió margen la función seguida de baile que esta sociedad ofreció anoche á los socios y sus familias, en su local social, en honor del director del cuerpo filodramático, señor C. Milli. Se representó la comedia [illegible] en la que se distinguieron el obsequiado y los demás intérpretes.

Después de la representación, se inició un baile entre las numerosas familias concurrentes.

BIBLIOGRAFIA

DE TODO CORAZON, por Tomás Allende Iragorri—Es un libro de poesías, en que hay profusión de esperanzas y anhelos propios de la juventud, á la vez que una concepción de la vida impregnada en las amarguras y asperezas de la Naturaleza, más que en el lado risueño que ésta ofrece, al que la contempla sin ideas preconcebidas.

En todas las contingencias que se nos presentan, ya en la familia, ya en la sociedad, sea que se relacionen con viejas amistades ó con personas á quienes nos ligan vínculos pasajeros, emergen pasiones, sentimientos, afectos y contrastes que nos arrancan placer ó dolor, el grito íntimo del alma destrozada por hondas amarguras ó los estallidos de alegría y de júbilo que nos elevan sobre las miserias del mundo.

En estas circunstancias el poeta siente hondamente, presa de conmoción creciente. En sus versos, en sus estrofas, en su ritmo, se siente bullir ese esfuerzo que pocos lectores alcanzan y aquilatan con justa medida.

"De todo corazón" tiene mucho de esos varios estados del alma; pero el autor no los explota hasta en sus íntimas peculiaridades: los anuncia y pasa rápidamente á otras concepciones.

Es menester mayor estudio del fondo de sus poesías, y mayor esbeltez en la forma, sin abusar de las palabras nuevas, que no siempre presentan la idea en toda su naturalidad y frescura. Como principio, el libro que nos ocupa merece un elogio sincero; esperamos, sin embargo, la obra del poeta, que acaso no se dejará esperar mucho por los que aman el divino lenguaje de las musas.

ARQUITECTURA — Se ha repartido la entrega 64 de esta publicación, suplemento de la "Revista Técnica", conteniendo un interesante material de actualidad.

ALMA VIRGEN.—Por Leonardo F. Napolitano. Es una novela de costumbres. Los personajes fueron tomados de nuestro medio ambiente y responden á una tesis definida.

LOS DOS CULTOS.—El señor Emilio Corbière es el autor de este poema histórico americano. Está escrito en décimas. El verso, sin mayor vibración poética, ni gracia emotiva, es discreto.

PUBLICACIONES RECIBIDAS. — "Revista Musical", año VII, núm. 108. Buenos Aires.

—"Buenas Noticias". Revista mensual ilustrada del progreso cooperativo. Año I. Núm. 2. Buenos Aires.

—"Revista de la Policía de Seguridad" Bolivia, Sucre. Núm. 16

—"Boletín del Centro de Destiladores Licoristas". Núm. 139. Buenos Aires.

—"Revista Azucarera". Núm. 95. Buenos Aires.

—"Alsteos". Revista literaria social y de actualidades. Núm. 3. Año I. Bs. Aires.

—"La Defensa". No. 150. Bnos. Aires. Año VII.

—"Revista del Club Internacional de Cazadores". Año I. Núm. 8. Buenos Aires.

—"Boletín de la Sociedad de Señoras de San Vicente de Paul". Consejo General de la República Argentina. Núm. 60. Año V. Buenos Aires.

—"Boletín Oficial del Centro Gallego". Avellaneda, Buenos Aires. Año VIII. Núm. 67.

—"Instituto Educacionista para Jóvenes Argentinos en Ginebra". Un folleto.

—"La Propiedad". Las Ventas. Núm. 614. Año XIII.

—"Revista Quincenal de Ganadería". Buenos Aires. Núm. 12.

—"La Plata", del Rosario. Núm. 731. Año XVII.

—"Revista Militar". Núm. 212. Buenos Aires.

—"Vivero en el Plata". Núm. 13. Año II.

—"Revista de la Liga de Defensa Comercial". Núm. 129. Buenos Aires.

—"Arquitectura", Suplemento de la "Revista Técnica", Núm. 64. Corresponde á Julio y Agosto. Buenos Aires.

—"Lloyd Argentino". Revista de navegación y comercio. Año 14. Núm. 533. Buenos Aires.

—"La Baskonia". Año XVIII. Núm. 617. Buenos Aires.

CENTROS SOCIALES

LAS ULTIMAS FIESTAS

Funciones, paseos, bailes y "matinées"

NUEVAS FIESTAS EN PREPARACION

INFORMACION GENERAL

Con el mayor brillo se realizaron el sábado y ayer, las fiestas organizadas por diversos centros sociales de la capital, en obsequio de las familias de sus socios.

Ante una sala muy concurrida se efectuó la fiesta que la sociedad Dilettanti Italiani ofrece mensualmente á las familias de sus socios.

La velada tuvo lugar en el local de la Unione e Benevolenza, donde el cuerpo filodramático que con tanto acierto dirige el señor Alfredo Gilardoni, puso en escena el drama en tres actos "Povera gente", en cuyo desempeño se distinguieron las señoras A. Tonelli, E. Pollo, F. Rimini y los señores A. Gilardoni, G. E. Delfino, L. Galli L. Pisani, E. Braga M. Giri, R. Notari y otros, que merecieron los aplausos del auditorio.

A continuación, el socio señor Luis Penni, declamó con mucho gusto artístico la poesía "Il canto dell' odio".

La velada terminó con una tertulia familiar, amenizada por una buena orquesta.

—Fué una fiesta muy lucida la que realizó el Centro Español de Buenos Aires, en los salones del Orfeón Español, en honor de la sociedad Lira Nacional.

Prestaron su concurso en la parte artística de la fiesta las tiples señoritas Bosch, Salas, Pocovi, Juliá y los señores Alfonso, Malla, Pastor, Perdiguero, Muñoz, Manrique y Marco, que representaron las obras "El crío", "Voto de castidad" y "El ascalo", que fueron muy aplaudidas.

Después de la representación se bailó animadamente durante toda la noche.

—Como de costumbre, se vió muy animada la tertulia que ofreció á sus numerosas relaciones la sociedad Orfeón Argentino del Sur en el salón del Operai Italiani.

El entusiasmo reinó durante toda la noche.

—Muy concurrida se vió la sala de la Lago di Como, con motivo de la función seguida de baile, que el centro los Chirintintinauticos ofreció á sus asociados.

El programa teatral lo constituyó el drama en cuatro actos, "El gran galeoto", que tuvo una interpretación discreta.

Terminada la representación, se inició entre las familias un baile, en el que la animación predominó durante toda la noche.

—En medio de la mayor animación se llevó á cabo el baile de gala preparado por el nuevo Centro España Primitivo, en el salón de La Argentina.

—Resultó una fiesta muy interesante la que efectuó el círculo I Giovani Calabresi, en el salón de la Giuseppe Garibaldi, en honor del señor Francisco La Valle.

En esta fiesta se puso en escena el drama en tres actos "L'orfanella della suizzera".

Los intermedios fueron amenizados por la orquesta, que ejecutó las mejores piezas de su repertorio.

Un variado programa de baile, del que participaron numerosas familias, puso término á la brillante reunión.

—Grata impresión dejó en el ánimo de los aficionados, el resultado de la velada que realizó el Centro Artístico Nacional, en la sala de la Mariano Moreno.

La fiesta se inició con la representación, por el cuadro de aficionados del centro, de la comedia "Ramo de violetas". Luego se celebró un ameno número de concierto, que estuvo á cargo del barítono Cesareo Elías, quien cantó con buena voz las romanzas "Eri tu" y "De vieni alla finestra".

Después de este número, que fué muy aplaudido, se puso en escena el boceto "Rayito de sol". El espectáculo terminó con la ejecución de la Rapsodia Húngara número 2, por la señorita Elena M. Rasmussen, que se distinguió notablemente y que mereció las felicitaciones de la concurrencia.

Después de un corto intervalo se desarrolló un animado baile.

—A una interesante fiesta familiar íntima dió lugar la tertulia que efectuó en su local social el centro Los Defensores de Villa Crespo.

La comisión auxiliar de señoritas tuvo á su cargo el adorno del local, el que fué hecho con plantas y flores naturales.

En el intervalo se obsequió con un lunch á las familias concurrentes.

—En honor de su director artístico, señor Julián Rodríguez, la sociedad Caballeros [illegible] se representaron el drama "La flor del espino", el sainete "La vacante de Cañete" y el juguete cómico "La primera postura".

Una vez terminado el espectáculo se bailó con entusiasmo hasta las primeras horas del día.

—Lucida estuvo la fiesta que, en honor de su presidente, señor Julio Olano, celebró el centro Los Defensores de Villa Malcom, en la sala de la Colonia Italiana.

La fiesta se inició con un discurso de apertura á cargo del señor Olano, para seguir luego con la representación del drama "Sargento Palma" y el juguete cómico "Niñerías".

Un animado baile familiar sirvió de marco á la fiesta.

—Con lisonjero éxito inició su función y baile inaugural el cuadro Los Amantes de la Gloria, en el salón Progreso de Almagro, donde se representaron "La piedra de escándalo", "La consigna" y el monólogo "El león de bronce".

Finalizó la fiesta con un baile, del que participaron numerosas parejas.

—Muy buen éxito alcanzó la fiesta que ofreció á las familias de sus socios el centro Centenario, en el salón Los Dos Leones, de Landa, donde, con el concurso de la primera actriz María Roig, de la señorita Aída Bonzani y del cuadro filodramático, se pusieron en escena las obras "Les monigotes", "El arcediano de San Gil" y "Walkyria".

Terminada la representación se inició un baile familiar, que se prolongó hasta las primeras horas del día.

—Obtuvo buen éxito la función y baile inaugural que efectuó la sociedad Las Delicias Porteñas, en el local de la Democrática Italiana, de Belgrano.

La fiesta se inició con un discurso de apertura pronunciado por el presidente, señor Manuel Acuña. El resto del programa lo compusieron la representación del drama "Marco Severi" y el juguete cómico "Las dos Puras".

La fiesta terminó con un baile.

—También estuvieron interesantes las fiestas que llevaron á cabo los centros El Pensamiento, en honor de los centros Orfeón Chacabuco y Defensores de Parra y de la comisión auxiliar de señoritas, en el salón Il Bel Paese; Caballeros de la Noche, en el salón Chiclana, en honor del señor Manuel Amesqueta, tesorero de la sociedad.

LAS "MATINEES" Y FIESTAS DE AYER

Las "matinées", como de costumbre, se vieron muy concurridas.

Un variado y ameno programa de festejos ofrecieron para ayer los centros sociales que se detallan á continuación:

En medio de la mayor animación se desarrolló la "matinée" extraordinaria que ofreció á sus relaciones la sociedad Piedigrotta en Buenos Aires, en los salones de la Lago di Como, donde se congregaron numerosas parejas.

—Numerosa concurrencia participó animadamente de la "matinée" extraordinaria que efectuó el centro ¡Adelante, los que quedan!, en la Unione e Benevolenza, fiesta que fué amenizada por una buena orquesta.

—Durante toda la tarde se bailó con entusiasmo en la "matinée" extraordinaria que llevó á cabo el centro Juventud Moderna, en el Operai Italiani, donde la orquesta, dirigida por el maestro Veronese, ejecutó un variado repertorio.

—Muy concurrida y animada se vió la sala de la sociedad Les Enfants de Beranger, con motivo de la "matinée" de gala que, en honor del centro Lago de Amor, realizó el centro Globe del Plata.

—Un buen número de familias participó de la "matinée" mensual que la sociedad Sol de Mayo ofreció á sus relaciones, en el local de la Nazionale Italiana, fiesta que se desarrolló animadamente durante toda la tarde.

—En la Colonia Italiana se verificó con éxito satisfactorio la "matinée" de gala anunciada por la sociedad Orfeón del Oeste.

Las parejas que allí se congregaron hicieron derroche de animación.

—Fué una fiesta interesante por lo animada y concurrida la "matinée" que efectuó el centro Belgrano Alegre, en el local de la sociedad Española de Socorros Mutuos de Belgrano, donde se congregó un buen número de familias que pasaron una tarde muy divertida.

—Reinó mucha animación en la "matinée" mensual que, en honor de la comisión auxiliar de señoritas, efectuó el centro Defensores de [illegible], en el Orfeón Español.

—Fué todo un éxito la [illegible] extraordinaria que [illegible]

[illegible] Amigos [illegible] del Paese; [illegible] salón Vi[illegible] Noche, [illegible] y Ju[illegible] en la sociedad [illegible]

[illegible] por la agradable [illegible], estuvo la concurrencia [illegible] á las fiestas campestres y pic-nics que llevaron á cabo, con interesantes programas [illegible], los centros El Sau[illegible] y Armonía, en la isla [illegible] Dolce Far Niente, en el Ti[illegible] Primera Luz Argentina, en la [illegible] de los Desamparados.

—Dió margen á una reunión familiar muy divertida el pic-nic que la sociedad Juventud Recreativa del Norte ofreció ayer á los socios y sus familias, en el recreo Miramar de Olivos, donde la concurrencia participó de un sinnúmero de entretenimientos.

—Igualmente divertidas resultaron las fiestas campestres que realizaron los centros Laureles del Plata, en las playas de San Isidro, y Los Cunta Sala del Norte, en el bosque de Palermo.

JUVENTUD UNIDOS DE BALVANERA.—Hace grandes preparativos para la fiesta de gala que, en honor de la comisión auxiliar de señoritas y en conmemoración del segundo aniversario social, celebrará el 3 de Diciembre próximo, en la Nazionale Italiana.

El cuadro social pondrá en escena las obras "¡Cobarde!", "Yunta brava" y "El desaparecido".

La fiesta terminará con un baile de gala.

LA PERLA DEL OESTE — Ha organizado para el 17 de Diciembre próximo una función seguida de baile que se llevará á cabo en el local del Club Germania.

El programa de la función lo componen las obras "¡Una limosna por Dios!", "Los monigotes", "Hijo de viuda" y "A primera sangre".

AMOR, VIDA Y ARTE — Este centro ha renovado su comisión directiva en la siguiente forma:

Presidente, Eduardo Ardissone; vicepresidente 1o., Luis Basilico; vicepresidente 2o., José Soloñ; secretario, Juan Notari; prosecretario, Roberto Gorlero; tesorero, Juan Loffredo; protesorero, Luis Santangelo; 12 vocales, 3 revisores de cuentas y 2 directores de escena.

Esta comisión activa los trabajos de organización para la fiesta que prepara para el 3 de Diciembre próximo, en la Colonia Italiana, donde se representará en italiano el drama "Morte civile".

EL DESTINO.—Anuncia para el 10 de Diciembre un baile de gala que se efectuará en el salón de la asociación La Argentina.

CULTO CATOLICO

Por Santa Catalina—Peregrinación al santuario de Luján—Iglesia de Nuestra Señora de La Piedad—Inauguración de un panteón—Apostolado de la Oración.

En la iglesia de Santa Catalina se oficiarán el 25 del corriente en honor de la titular, los siguientes cultos:

A las 6 a. m., primera misa; á las 8 a. m., misa de comunión general para cooperadores, ex alumnos y devotos de María Auxiliadora, oficiada por el arzobispo doctor Espinosa; á las 9.45 a. m., misa solemne; á las 5.30 p. m., rosario, letanías cantadas, plática y bendición con el Santísimo.

—El domingo próximo, las congregaciones establecidas en la iglesia de San Francisco, realizarán una peregrinación al santuario de Nuestra Señora de Luján.

El tren expreso partirá de la estación del Once á las 6.40 a. m., y regresará á las 4 p. m.

—En la iglesia de Nuestra Señora de La Piedad, hoy á las 10 a. m., habrá misa solemne con sermón de Santa María Magdalena, por el presbítero Gustavo Franceschi.

—Mañana, á las 2 p. m., tendrá lugar en el cementerio del Oeste, el acto de la inauguración del panteón que la Archicofradía de San Benito de Palermo ha mandado levantar en ese cementerio.

—Apostolado de la Oración—La presentación de María Santísima—Devoción á la virgen — Por las naciones cristianas.

Cuarenta horas—Iglesia de San José.

INFORMACIONES UTILES

CALENDARIO

Calendario gregoriano — Noviembre 21—Festividad católica—La presentación de María Santísima.

Id ortodoxo—8 de Noviembre—Clodomiro.

Id israelita—16 de Hesvan.

Id mahometano—8 de Dzon'l-cadeh.

MILITARES

Los conscriptos pertenecientes á la clase del 91, no tienen derecho á la amnistía últimamente sancionada.

—Un conscripto sordo tiene derecho á la excepción. Deberá, previamente, presentarse á la sanidad militar, para su reconocimiento médico.

—El conscripto desertor de la clase del 87, debe presentarse al Ministerio de Marina. Mientras dura el proceso, los desertores, generalmente quedan detenidos en el cuartel ó buque á que se les destine.

FECHAS HISTORICAS

21 de Noviembre

1816—Batalla de Parí—El jefe realista coronel Javier Aguilera que operaba en el Alto Perú, después de derrotar y dar muerte al caudillo Padilla (véase la fecha 11 de Septiembre), continuó su marcha con mil doscientos hombres hacia la ciudad de Santa Cruz de la Sierra.

El 21 de Noviembre, á las 11 de la mañana derrota en la costa del arroyo Parí al valiente coronel don Ignacio Warnes, que mandaba mil hombres armados.

Warnes herido sobre el caballo cae al suelo y es tomado prisionero.

Aguilera le hace cortar la cabeza y la mano y las levanta en una pica.

A esta batalla siguió el fusilamiento de numerosas personas de toda edad y ambos sexos, con lo que el feroz jefe pretendió hacer un escarmiento.

1828—Honores fúnebres—Se decretan honores fúnebres en Buenos Aires á los patriotas Luis Chorroarín, doctor Matías Patrón y general Domingo French.

1852—Ataque al Uruguay—El general don Juan Madariaga, al frente de una columna formada en Buenos Aires con el propósito de concluir con la autoridad de Urquiza, es derrotado en la ciudad del Uruguay por el coronel don Ricardo López Jordán, que defendía la plaza.

La columna al mando del coronel Hornos enviada para secundar la acción de la anterior, había desembarcado en Gualeguaychú y se dirigía á unirse con ella; pero al tener conocimiento de la derrota de Madariaga, se dirigió hacia la frontera de Corrientes.

BOLETIN DEL DIA

Servicio general de correspondencia

Se despachará correspondencia:

Mañana, á las 11 a. m., para Santos, Canarias y Europa, en el "Siena" (sin alcance); y el 24, á las 8 a. m., para Brasil, Canarias y Europa, en el "Savoia" (con alcance hasta las 3 p. m.).

Se distribuirá correspondencia:

Hoy de Europa, en el "P. Umberto", con fecha hasta el 3 de Noviembre; y el 24, de Europa y Canarias, en el "P. de Satrústegui con fecha hasta el 6 de Noviembre.

BOLSA, BANCA Y NEGOCIOS

RESUMEN DE LA SEMANA

La semana comenzó en malas condiciones para los negocios, á consecuencia de la ingrata impresión que produjo la noticia publicada de pérdida de cosecha de cereales, en el Sur de la provincia de Buenos Aires, para terminar mejor el mercado, debido á oportunas aclaraciones de ser algo exagerada dicha noticia, pues si es cierto que hay pérdidas, éstas no tienen toda la importancia que se les daba en el primer momento, y se compensan, en parte, con el aumento en el área sembrada, y con la probable mejoría que se obtenga en los precios. Una mala cosecha en cierta zona, afectará la economía de sus habitantes, y tendrá influencia fatal en los pagos, sin que, en conjunto, pueda estimarse como calamidad [illegible] momento de temor, los negocios se hicieron en forma regular, dándose siempre preferencia á la colocación de capitales en la propiedad urbana y rústica, y á la inversión de los ahorros en la compra de terrenos, á plazos, para edificar casas y viviendas de empleados y obreros.

La exportación disminuyó: fué de 99.800 toneladas de cereales, contra 153.000 en la otra semana. En cambio aumentó la de lana, la cual llegó á 10.163 fardos. Respecto de cereales, la menor exportación se explica por limitarse á las reducidas existencias de la pasada cosecha, exceptuando el maíz, de cuyo grano hay fuertes cantidades disponibles, que no son compradas por los exportadores á consecuencia del alto precio pedido por los vendedores. En cuanto á la lana la liquidación de la esquila se hace rápidamente en el mercado de Bahía Blanca, cuya importancia es notoria, y con alguna lentitud en el Mercado Central de Frutos, en Barracas, por diferencia de criterio, supuesto que los consignatarios en Bahía Blanca temen baja en el precio, á la vez que los de Buenos Aires esperan obtener mejoría respecto de los actuales.

En el remate de lanas que tuvo lugar en Amberes durante la semana, hubo baja de 5 por ciento en el precio. Mañana comenzarán en Londres los remates de lanas coloniales, con oferta de 117.000 fardos, en los cuales se podrá conocer mejor la tendencia en el precio, tanto por la importancia reconocida de dichos remates, cuanto porque concurren á ellos tejedores ingleses, del continente y de Norte América, estableciéndose así la legítima competencia.

Los descuentos continúan solicitados y se hacen por cantidades importantes, lo que pudo comprobarse con la publicación del resumen de las principales cuentas de los Bancos en el mes de Octubre, que acaba de hacer el Ministerio de Hacienda. Los descuentos aumentaron en dicho mes, en 22 millones de pesos, cifra igual al aumento en Octubre. Como consecuencia del constante pedido de moneda, la tasa bancaria está firme, á 7 por ciento al año en los pagarés de comercio, y de 7 á 8 por ciento en las letras de particulares.

El mercado de cambios se mantiene irregular en lucha entre giradores y tomadores, con operaciones de poca importancia, á tipos sostenidos. Los últimos negocios con letras á 90 días se hicieron á 48 11|16 sobre Londres, y á 5.10 sobre París. El Banco de la Nación giró á 90 días á 48 3|8 sobre Londres, y á 5.07 sobre París.

Noticias telegráficas anunciaban el próximo embarque de 400.000 libras esterlinas, procedentes de Londres y probabilidad de remitirse hasta £ 5.000.000 durante el período de negocios de cereales. Todo esto es exagerado y prematuro: exagerado por haber sido únicamente de £ 100.000 el embarque de oro anunciado; y prematuro por ignorarse todavía cuál será el monto verdadero de la exportación de trigo, lino y avena de la cosecha inmediata.

El estado actual de los cambios no permite la importación de oro como negocio. Puede venir alguna cantidad en Diciembre, pero será parte procedente del empréstito último que negoció la provincia de Buenos Aires, y parte, también, que pudieran embarcar anticipadamente las principales casas exportadoras de cereales, con objeto de ejercer presión en los cambios y evitar el alza franca que debería producirse en los tipos al ser ofrecidas letras sobre el exterior en lotes de importancia.

Fueron retiradas de la Caja de Conversión por un Banco de la plaza, dos cantidades de oro, lo cual es efecto local que se relaciona con el mecanismo interno de cambios. La existencia de oro disminuyó en la semana, en pesos 320.940.75, reduciéndose el sábado á $ 184.703.398.50.

Los fletes se mantienen estacionarios por haber sido inferior la demanda en la semana, así como por las dudas de si será excelente, buena ó mediana la cosecha de cereales.

Para cargar en Noviembre, órdenes, se pagaron 11 chelines, y para Enero-Febrero 13 chelines en los ríos y 13 1|2 en Bahía Blanca.

Hay movimiento reducido de valores en la Bolsa por falta de capitales que intenten colocación en dicho centro de negocios. La cédula argentina obtiene la preferencia porque se coloca con facilidad en mercados del exterior. Tienen alguna demanda varias acciones de Bancos por ser títulos de renta y servir para integrar el capital. En otros valores el movimiento es limitado á pequeños lotes.

La semana terminó con las siguientes diferencias: las cédulas nacionales G bajaron un punto; la serie H subió 10 centavos; la K bajó un punto, y la L subió 50 centavos. El 5 por ciento argentino subió 20 centavos; el 6 por ciento de Buenos Aires, segunda serie, subió 50 centavos; el 5 por ciento del Banco de la Provincia subió 30 centavos; el empréstito de conversión de Buenos Aires, de 2 1|2 por ciento bajó un punto; el 5 por ciento de Entre Ríos subió un punto; la conversión de cédulas provinciales subió 30 centavos; las acciones del Banco Francés subieron 8 puntos; las del Banco de Italia subieron un punto; las de los campos y quebrachales de puerto Sastre bajaron 15 centavos; las de Sansinena subieron 4 puntos; las de Catalinas bajaron 5 centavos; las de San Juan de Oro número 3 bajaron 5 centavos; las de The River Plate Quebracho bajaron 20 centavos; las de The Smithfield bajaron 10 centavos; las del Trust del Alto Paraguay bajaron 20 centavos; las del Banco del Comercio bajaron 20 centavos; las del Banco Español subieron 4 puntos; las del Banco de Galicia subieron 50 centavos; las del Banco Comercial Italiano subieron 1 1|2 puntos; las del Banco de la Provincia bajaron 2 puntos; las de tierras de Guatraché bajaron un punto; las de los Quebrachales Chaqueños subieron 10 puntos; las de la Sociedad Argentina de Edificación bajaron 45 puntos; las de la Sociedad General Pobladora, bajaron 2 puntos; las del puerto de San Nicolás subieron 4 puntos; las obligaciones del Banco El Hogar Argentino subieron 50 centavos, y los certificados de 80 por ciento del mismo Banco bajaron 5 puntos.

SEMANA AGRICOLA y GANADERA

BREVE RESUMEN

Mercados de lanas—Cotizaciones en la plaza y en el exterior—La exportación de textiles—Mercados de cueros vacunos y lanares y otras pieles—Sus precios corrientes—Cotizaciones de trigo, lino, maíz y avena—La exportación agrícola — Estado de los Mercados locales y europeos de granos.

CONSIDERACIONES SOBRE EL MERCADO DE LANAS

No variaron mayormente las cotizaciones durante la semana que acaba de terminar.

Las breves consideraciones que siguen darán una idea del estado de la plaza para los diferentes tipos de lana:

Lana madre—Se notó en plaza cierta nerviosidad que demuestra que la situación no es del todo normal, pues hubo días de relativa calma, como asimismo otros de mayor demanda.

Esta intranquilidad, más que en otra causa, debemos buscarla en los próximos remates que se iniciarán el martes 22 del corriente en Londres, y que tanta influencia ejercen en el mercado lanero universal.

Hoy, fabricantes y especuladores están pendientes de esa subasta, y mientras ella no se efectúe, no desaparecerá esa situación de expectativa de que hacemos mención más arriba.

Comparando los precios que se pagaban la semana pasada en Amberes, Roubaix y Havre, con los de hoy, se nota en general una baja en las cotizaciones.

De aquí sin duda que nuestro mercado, que no es más que un fiel reflejo de los de Europa, haya tenido esta semana una corriente menos continua de negocios.

Sin embargo, las ventas realizadas no dejaron de tener su importancia, pues estimamos en 800.000 kilos, término medio, lo que se colocó por día.

En el estado reseñado destácase siempre la demanda por todo lo bueno á especial, cualquiera que sea su clase y procedencia y la venta es fácil, lo que no podemos decir igual para las lanas defectuosas, cuya colocación, aún á precios relativamente bajos, es laboriosa.

Sigue predominando la demanda por las cruzas Lincoln medianas, sobre todo para las procedentes de la zona Sur de la provincia de Buenos Aires; solicítanse también las cruzas Lincoln gruesas, y á ello contribuye la presencia de los compradores yankis é ingleses que operan ahora con relativa actividad.

En otra oportunidad dijimos que este año las lanas vienen en mejores condiciones que el anterior, pero hoy tenemos que modificar, en parte, esta aseveración.

En efecto, las de la zona Norte, como asimismo las de Entre Ríos, Corrientes, Santa Fe, Córdoba, San Luis y una buena parte de la Pampa, se presentan en peores condiciones que en la última cosecha, y las de la zona Sur y Sudoeste de la provincia de Buenos Aires, en general no responden á las esperanzas que se habían concebido, y esto no deja de ejercer bastante influencia en la marcha de la plaza, sobre todo en los precios.

Hoy queda el mercado, si bien á la expectativa de los remates de Londres, con precios sostenidos y venta activa.

Lana de borregas—No se ha notado para esta clase de lana cambio sensible, pues el mercado está poco más ó menos igual que la semana pasada.

Hasta hoy, lo entrado fué de fácil venta con precios firmes.

Lanas de Entre Ríos y Corrientes—Siguen entrando fuertes partidas de estas procedencias, las que en su mayor parte quedan sin venderse y pasan así á engrosar el stock que hay.

Lo poco que se vendió fué, más ó menos, dentro de los mismos precios de la semana pasada, y si las operaciones no revistieron más importancia, no ha sido por falta de compradores, sino debido á que los tenedores no se resuelven, por ahora, á vender á los precios que ofrecen los exportadores.

A última hora se realizó un importante block de más de 150.000 kilos, y cuyos precios se mantienen reservados.

—

El 18 del corriente se realizaron en Amberes varios remates de lanas, con escasa animación y baja de 2 1|2 por ciento en las especiales, finas y cruzas; 5 por ciento en las regulares y 7 1|2 por ciento en las gruesas é inferiores.

Durante los remates sólo se vendió una tercera parte de lo que se ofreció á la venta.

Esta flojedad proviene en parte del mal surtido y de la expectativa por los remates de Londres.

La especulación opera momentáneamente con preferencia en lanas australianas y del Cabo; pero muchos industriales necesitan del producto del Río de la Plata, y es opinión que las partidas de cruzas finas y medianas superiores mantendrán sus precios, mientras que las lanas inferiores, principalmente las más gruesas, quedarán flojas.

—

En los principales mercados europeos las lanas argentinas se cotizaron durante la semana á los siguientes precios, en francos y por kilogramo:

Plaza, Amberes; lana tipo B, Diciembre, 6; Marzo, 5.67 1|2; id Roubaix; id type unique, id 5.95; id 5.67 1|2; id Havre; id merina, id 1.69 1|2; id 1.73; id id, id cruza; id, 2.

—

En la plaza de Buenos Aires, los diversos tipos de lana de la campaña Sur y Suroeste, se cotizaron durante la semana próxima pasada á los siguientes precios por cada 10 kilogramos:

Lana madre — Cruza Lincoln, fina, especial, de $ 11.40 á 11.30; id id id, superior, de 10.30 á 10.70; id id id, buena, de 9.20 á 9.80; id id id, regular, de 8.40 á 8.80; id id id, inferior, de 7.80 á 8.

Cruza Lincoln, mediana, especial, de $ 10.30 á 10.50; id id id, superior, de 9.70 á 10; id id id, buena, de 8.80 á 9.20; id id id, regular, de 8 á 8.30; id id id, inferior, de 7.50 á 7.70.

Cruza Lincoln, gruesa, especial, de $ 9 á 9.20; id id id, superior, de 8.50 á 8.80; id id id, buena, de 7.80 á 8.20; id id id, regular, de 7.20 á 7.50; id id id, inferior, de 6.80 á 7.

Mestiza fina (Rambouillet), especial, de $ 9.30 á 9.50; id id id, superior, de 8.80 á 9.10; id id id, buena, de 8 á 8.50; id id id, regular, de 7.40 á 7.70; id id id, inferior, de 7 á 7.20.

Lana de borregas — Cruza Lincoln, fina, especial, de $ 9.60 á 9.80; id id id, superior, de 9.10 á 9.40; id id id, buena, de 8.20 á 8.80; id id id, regular, de 7.70 á 8; id id id, inferior, de 7.30 á 7.50.

Cruza Lincoln, mediana, especial, de $ 9.10 á 9.30; id id id, superior, de 8.60 á 8.90; id id id, buena, de 7.80 á 8.30; id id id, regular, de 7.20 á 7.50; id id id, inferior, de 6.80 á 7.

Cruza Lincoln, gruesa, especial, de $ 8.60 á 8.80; id id id, superior, de 8.10 á 8.40; id id id, buena, de 7.30 á 7.80; id id id, regular, de 6.70 á 7; id id id, inferior, de 6.30 á 6.50.

Mestiza fina (Rambouillet), especial, de $ 8.10 á 8.30; id id id, superior, de 7.60 á 7.90; id id id, buena, de 6.80 á 7.30; id id id, regular, de 6.20 á 6.50; id id id, inferior, de 5.80 á 6.

Lana negra, de $ 6.30 á 7.30.

Lana de barrigas, de $ 3.80 á 5.30.

Lana de corral, de 1 á 2.

PIELES LANARES DE CAMPO

Las pieles lanares de campo, de la campaña Sur y Suroeste de la provincia de Buenos Aires, se cotizaron á los siguientes precios medios por cada kilogramo:

Lana entera (consumo bueno)—Superiores, de $ 0.81 á 0.82; buenas, de 0.78 á 0.80; regulares, de 0.74 á 0.76; inferiores, de 0.72 á 0.73.

Lana entera (consumo defectuoso, mortecinas, piel colorada)—Superiores de $ 0.61 á 0.62; buenas, de 0.58 á 0.60; regulares, de 0.54 á 0.56; inferiores, de 0.52 á 0.53; capachos y pieles de padres, de 0.26 á 0.31.

Cuarta lana (consumo bueno)—Superiores, de $ 0.54 á 0.55; buenas, de 0.51 á 0.53; regulares, de 0.47 á 0.49; inferiores, de 0.45 á 0.46.

Cuarta lana (consumo defectuoso), mortecinos, piel colorada)—Superiores, de $ 0.34 á 0.35; buenas, de 0.31 á 0.33; regulares, de 0.27 á 0.29; inferiores, de 0.25 á 0.26; capachos y pieles de padres, de 0.12 1|2 á 0.17 1|2; borregos y corderones, según condición, de 0.30 á 0.40; corderos, según condición, de 0.40 á 0.50.

Peladas (consumo bueno) — Buenas, de $ 0.39 á 0.40; regulares, de 0.36 á 0.38; inferiores, de 0.34 á 0.35.

Peladas (consumo defectuoso, mortecinas, piel colorada)—Buenas de pesos 0.19 á 0.20; regulares, de 0.16 á 0.18; inferiores, de 0.14 á 0.15; capachos y pieles de padres, de 0.07 á 0.10.

—

Las pieles de corderito, superiores, se cotizaron: las superiores, de $ 2.50 á 2.60 la docena; las buenas, de 2.25 á 2.40; las regulares, de 1.95 á 2.10; las inferiores, de 1.75 á 1.85.

MERCADO DE HACIENDAS

VACUNOS

Durante la semana entraron al mercado 23.891 cabezas, como sigue: 380 bueyes, 10.452 novillos, 8.401 vacas y 6.658 terneros.

De éstos, se vendieron 14.763 para el consumo de la capital; 10.820 para consumo y frigorífico fuera de la capital, y 848 para invernar.

He aquí algunas observaciones sobre las diferentes clases de ganado:

Bueyes.—Cada día su venta es más laboriosa por falta de interesados. Solamente los nuevos "especiales" que convengan á los frigoríficos, se pueden colocar á precios algo convenientes.

Novillos.—En general los precios quedan flojos, tanto para el consumo como para el frigorífico. Algunos lotes excepcionales por su mestización y gordura, se vendieron entre pesos 130 y 150.

Vacas.—Este es el artículo que ha sufrido mayor baja, principalmente las excepcionales de mucha grasa.

Vaquillonas.—Todo lo que entra se vende fácil, pues es lo que más se solicita; lo mismo que los novillos de 1 á 2 años, gordos.

Terneros.—Esta clase de ganado también ha declinado en sus precios, principalmente los mamones, por las abundantes entradas.

El ganado vacuno obtuvo por cabeza, durante la semana, los siguientes precios medios:

Bueyes especiales, según clase y tamaño, de $ 86 á 90; id gordos, id id, de 77 á 82; id carne gorda, id id, de 64 á 71; id buena carne, id id, de 53 á 58; id delgados ó invernada, id id, de 45 á 49.

Novillos para frigorífico, especiales, de 115 á 130; id id id gordos, de 80 á 110.

Novillos mestizos, especiales, de pesos 86 á 90; id id gordos, de 77 á 82; id id carne gorda, de 64 á 71; id id buena carne, de 53 á 58; id id delgados, ó invernada, de 45 á 49.

Novillos criollos, gordos, de $ 65 á 70; id id carne gorda, de 55 á 61; id id buena carne, de 44 á 50; id id delgados ó invernada, de 35 á 40.

Vacas mestizas, especiales, de $ 77 á 80; id id gordas, de 68 á 73; id id carne gorda, de 57 á 63; id id buena carne, de 47 á 52; id id delgadas ó invernada, de 40 á 43.

Vacas criollas, gordas, de $ 43 á 46; id id carne gorda, de 37 á 41; id id buena carne, de 29 á 35; id id delgadas ó invernada, de 25 á 27.

Vaquillonas mestizas, especiales, de $ 53 á 55; id id gordas, de 48 á 51; id id carne gorda, de 40 á 45; id id buena carne, de 34 á 37; id id delgadas ó invernada, de 30 á 32.

Vaquillonas criollas, gordas, de pesos 41 á 48; id id carne gorda, de 35 á 39; id id buena carne, de 27 á 31; id id delgadas, ó invernada, de 20 á 25.

Terneros de año, especiales, de pesos 42 á 45; id id id gordos, de 35 á 39; id id id carne gorda, de 26 á 30; id id id delgados á buena carne, de 20 á 23.

Terneros mamones, especiales, de $ 18 á 20; id id gordos, de 13 á 16; id id carne gorda, de 7 á 10; id id delgados á buena carne, de 5 á 6.

GANADO LANAR

En el mercado de lanas entraron durante la semana 30.566 cabezas, y salieron 30.404, que fueron distribuidas así: para frigoríficos, 31.355; para matadero, 27.899; para invernada, 1.152.

Las operaciones en el mercado de lanares pueden resumirse en las siguientes consideraciones generales:

Capones.—Se ha vendido lo entrado, con relativo interés, obteniéndose por los de frigorífico, como máximo, $ 8.60, y para matadero, $ 10.60.

Ovejas.—Este renglón sigue muy abatido y de difícil salida para los de poca gordura; lo especial se vende entre $ 8.90 á 10.50, según tamaño; y los regulares, de $ 5 á 5.80.

Borregos.—Siguen entrando en su mayor parte con lana, habiendo mucho interés por los de buena gordura, obteniéndose por lotes especiales de pesos 8 á 8.80.

Corderos.—Estos también llegan con lana y sólo hay interés para lo gordo que adquiere el frigorífico y se coloca entre $ 5.50 á 7.80, y por los delgados que compra el consumo se obtiene de $ 2.50 á 3.40.

—

Los animales lanares se cotizaron durante la semana á los siguientes precios medios por cabeza:

Capones cruza Lincoln, especiales, de 10 á 10.50 pesos; id id id gordos, de 8.80 á 9.50; id id id gordura regular, de 7.30 á 8.30.

Capones cruza Lincoln, para invernada, de pesos 5 á 6.

Ovejas cruza Lincoln especiales, de pesos 9.60 á 10; id id id gordas, de 8.30 á 9; id id id regular gordura, de 7.30 á 7.80.

Ovejas cruza Lincoln, para invernada, de pesos 4.50 á 5.50.

Capones Rambouillet especiales, de pesos 9 á 9.50; id id id gordos, de 7.80 á 8.50; id id id regular gordura, de 6.80 á 7.30.

Capones Rambouillet, para invernada, de pesos 4 á 5.

Ovejas Rambouillet especiales, de pesos 8.50 á 9; id id gordas, de 7.30 á 8; id id regular gordura, de 6.30 á 6.80.

Ovejas Rambouillet, para invernada, de pesos 3.50 á 4.50.

Borregos, según gordura, de pesos 2.50 á 6.60.

Corderos, según gordura, de pesos 2 á 5.50.

Cerdos mestizos especiales, de pesos 0.42 á 0.45; id id gordos, de 0.36 á 0.40.

Cerdos criollos gordos, de pesos 0.30 á 0.32; id id carne gorda, de 0.26 á 0.28.

Lechones, según gordura, de pesos 3 á 6.

Los precios de los cerdos son por cada kilogramo.

CUEROS VACUNOS Y NUTRIAS

He aquí el resumen de las cotizaciones para los cueros vacunos, tomando los términos medios de las operaciones realizadas durante la semana.

Cueros vacunos de campo—Consumo superiores, de pesos 11.70 á 11.90 los 10 kilos; id buenos, de 11.30 á 11.60 id; id regulares, de 10.80 á 11.10 id; id inferiores, de 10.50 á 10.70 id.

Cueros vacunos de campo—Mortecinos superiores, de pesos 11.60 á 11.80 los 10 kilos; id buenos, de 11.20 á 11.50 id; id regulares, de 10.70 á 11 id; id inferiores, de 10.40 á 10.60 id.

Cueros vacunos de matadero—Superiores, de pesos 11.70 á 11.90 los 10 kilos; buenos, de 11.30 á 11.60 id; regulares, de 10.80 á 11.10; inferiores, de 10.50 á 10.70 id.

Cueros vacunos pesados—De más de 15 kilos, de pesos 8.70 á 10.

Becerros según condición, de pesos 9.50 á 10.20 los 10 kilos.

Nonatos, según condición de pesos 8.50 á 9.20 los 10 kilos.

Cueros vacunos salados—Novillos de pesos 0.50 á 0.55; vacas, de 0.45 á 0.50.

Cueros potros de campo—Buenos, de pesos 5.70 á 5.80; regulares, de 5.40 á 5.60; inferiores, de 5.20 á 5.30; potrancas, según condición, de pesos 2 á 2.90; potrillos, de 0.30 á 0.35.

Pieles de nutria—Superiores de pesos 9.70 á 10; buenas, de 8.80 á 9.30; regulares, de 7.70 á 8.20; inferiores, de 7 á 7.30.

SEBO

El sebo estilo de embarque, en pipas ó bordalesas, se cotizó de pesos 3.50 á 3.70 los 10 kilos; el de campo, de 3.40 á 3.60 y el de rama ó pisado, de 2.45 á 2.85.

PLUMA DE AVESTRUZ

La pluma de avestruz sin martillo se cotizó, según calidad, de pesos 6.50 á 10.50 por kilogramo; la con martillo, superior, de 5.80 á 6; la buena, de 5.30 á 5.60; la regular, de 4.60 á 4.90, y la inferior, de 4.20 á 4.40.

ASTAS

Las astas de campo, de novillos se vendieron desde 50 á 140 pesos el millar, según clase, y las de vaca, de 20 á 60 pesos, el millar.

HUESOS

Los huesos de campo, limpios, cerraron desde 18 á 22 pesos la tonelada, y los inferiores, de 10 á 12 pesos.

CERDA

Las cerdas se cotizaron como sigue, según clase, los 10 kilogramos:

De potro—Superior, de pesos 15 á 15.50; buena, de 13.70 á 14.40; regular, de 12.10 á 12.80; inferior, de 11 á 11.50.

De vaca—Sin maslo, superior, de pesos 10.80 á 11; id id buena, de 10.20 á 10.50; id id regular, de 9.50 á 9.80; id id inferior, de 9 á 9.20; con maslo, de 4.50 á 6.50.

MERCADOS AGRICOLAS

COTIZACIONES GENERALES — EXPORTACION Y CONSUMO

Reseñamos á continuación las alternativas que experimentó durante la semana el mercado de exportación agrícola:

Trigos — En la semana continuó en los mercados de Europa la tendencia firme que se iniciara en la anterior con respecto á este cereal. Sus cotizaciones han acusado variaciones para terminar con una pequeña alza.

Las inundaciones en Francia han aumentado los perjuicios sufridos en las sementeras; en otros países productores persiste el mal tiempo, que demora ó impide la recolección.

Los mercados norteamericanos, también más animados, cierran con precios algo más firmes.

Nuestro mercado sigue presentando una tendencia sostenida y firme.

Los negocios en mercadería disponible han sido activos, realizándose fácil lo ofrecido en venta, á los precios corrientes. Barletta, base 80 kilos, en dársena, para Brasil, se ha pagado hasta $ 8.30; igualmente para el consumo interno. De pan, con el mismo peso específico, para Europa, se ha cotizado hasta $ 8.10. De pesos más livianos, pero limpios, también se han efectuado ventas á precios en relación, pero con buena demanda.

En el mercado á término han seguido efectuándose ventas de artículo de la nueva cosecha, entrega en Enero y Febrero, á precios superiores á lo disponible. El jueves se anotó el precio de pesos 8.45 para el barletta, base 80 kilos, en dársena, entrega Enero; y pesos 8.30 para Febrero. Las ofertas directas de las casas exportadoras acusan una diferencia en menos de 25 á 30 centavos.

Avena — No ha declinado la demanda ni tampoco su cotización. Lo ofrecido en venta se ha colocado fácil á los mismos precios que en la semana anterior. Según clase y peso específico, 42 á 47 kilos, se ha obtenido entre $ 4.10 á 4.50 en dársena.

Semilla de lino — Por disponible hay siempre interés, pero son muy contados los negocios que se ofrecen. Su cotización no acusa cambio de importancia.

En el mercado á término los negocios en artículos de la nueva cosecha se mantienen algo encalmados. La especulación está contenida: hay poca seguridad con respecto á los resultados de la cosecha, y las noticias que se trasmiten son muy diversas. Los precios de ajuste fijados el jueves fueron: Enero, $ 17.50; Febrero, pesos 17.70 y Marzo, $ 16.65, base 4 por ciento en dársena.

Maíz amarillo desgranado — No tenemos variación importante que señalar. Los negocios se mantienen poco activos, y lo mismo ocurre en los mercados europeos. Cierra el mercado algo encalmado y con tendencia floja.

—

Los embarques efectuados por nuestros puertos en la semana del 11 al 17 de Noviembre, han sido: 17.813 toneladas de trigo; 64.917 toneladas de maíz desgranado; 7.815 toneladas de semilla de lino; 853 toneladas de avena; 26 toneladas de cebada.

—

El mercado interior para consumo, se resume así:

Trigos de pan — La entrada á los mercados de consumo se mantiene escasa, lo cual, unido á la mayor demanda é interés que demuestra la exportación, hace que los molineros, interesados á su vez en efectuar compras, eleven sus ofertas, principalmente tratándose de lotes "superiores" y mercadería de clase.

Barletta "superior", como también tusella y francés, se han pagado en Once, hasta $ 8.40; "buenos" de $ 8 á 8.20. Algún lote "especial" alcanzó á pesos 8.55.

Los "regulares", cuya venta fuera tan difícil dos semanas antes, ahora se buscan, y fácilmente encuéntrase comprador entre $ 7.20 y 7.75.

Para los que persiste la dificultad en la venta son para los "inferiores" sucios, con cebadilla, y los triguillos, debido á que de ellos hay aún existencias en depósito, que se desean liquidar.

Trigo candeal — Los lotes "superiores", puros, se solicitan, habiendo mejorado su cotización en relación á los de pan. "Regulares" é "inferiores" son siempre de colocación difícil.

Maíz amarillo desgranado — Sigue muy escasa la entrada, principalmente de mercadería "superior". Su cotización acusa una mejora de 20 centavos para todas las clases, como así lo establecemos en las respectivas columnas.

Maíz morocho desgranado — También se solicitan mucho los lotes "superiores" y "especiales", muy escasos este año, pues todo lo procedente del Sur es mercadería "defectuosa", sufrida. Esta última es de venta muy difícil, y sólo aceptando precios ínfimos es posible realizarla para la exportación ó fábricas de aguardiente. Hay existencias crecidas sin vender, en estación Sola.

Avena — También mucho había disminuido la entrada y se notaba cierta tendencia de alza, pero el viernes entraron á Once alrededor de 6.000 bolsas, lo que influyó á que de nuevo se normalizara el mercado, cerrando sin cambio á la semana anterior.

Cebada — Muy poco interés. La exportación ha operado algo, pero á precios bajos: "buenos", alrededor de pesos 3.50. Pequeños lotes para el consumo alcanzaron á $ 4.

Semilla de lino — No hay sino muy pequeña entrada. Su cotización no acusa cambio de importancia.

Semilla de nabo — Algo más firme lo "bueno" á "especial", pero sin cambio en cuanto á su cotización.

Alpiste — La exportación ha efectuado compras de alguna importancia, y disminuídas ahora las existencias de alpiste, se nota más demanda.

Semilla de alfalfa — No se efectúan negocios ni tampoco hay grandes existencias.

Demás cereales, sin cambio.

Pasto-alfalfa — Las entradas de la semana han sido más abundantes que en la anterior, influyendo, como es consiguiente, en la depreciación del artículo.

Contribuye también á la baja experimentada, los arribos de pastos nuevos, que ya pesan en el mercado.

Los precios se refieren al pasto viejo y nuevo.

INDUSTRIA HARINERA

El mercado para exportación y consumo de harinas estuvo encalmado durante la semana y fueron reducidos los negocios.

Las entradas de sus productos durante la semana fueron como sigue, en kilogramos:

Trigo, 5.744.700; maíz, 1.443.300; lino, 903.730; nabo, 70.000; avena, 2.170.450; cebada, 435.000; alpiste, 153.720; harina, 420.200; M. Guinea, 12.000 kilos; pasto, 25.374 fardos.

La harina 00 se cotizó, según molino, de pesos 1.48 á 1.51 los 10 kilos; la 0., de 1.44 á 1.46; la especial, de 1.14 á 1.18, y la de segunda, de 0.68 á 0.75.

El rebacillo se vendió de $ 3.90 á 4.70 los 100 kilos; el afrecho, de 3.90 á 4.10 y el afrechillo, de 3.60 á 3.80.

VALOR DE LA PROPIEDAD

BRAVO BARROS y Cía.

Los terrenos de la quinta de Fresco, en Flores, con frentes á las Avenidas Rivadavia y Carabobo. 9.740 metros cuadrados, divididos en 17 fracciones con superficies de 199 hasta 1.744 metros cuadrados cada una, en la forma siguiente:

Sobre Rivadavia, desde $ 80 á 133.34 por cada metro cuadrado.

Sobre Carabobo, de $ 56.66 á 100 el metro cuadrado.

Total de la venta, $ 702.005.03. Compradores: señores Manuel Seoane, Carmen H. de Rivero, doctor Ernesto H. Celesia, Pedro J. Parna, Félix Otero, M. R. Rodríguez, Joaquín H. Calviño, doctor Julio Darnet, María C. de Núñez y Antonio L. Bartolucci.

Los terrenos del hipódromo de Lomas de Zamora, con frentes á la Avenida General Espejo y á las calles Sarandí, Balcarce, Tacuarí, Irigoyen, Salguero, Cevallos, Arenales y Viamonte, divididos en lotes, con superficies de 176 á 501 metros cuadrados, á precios que varían entre $ 8.66 y 20 por cada metro cuadrado. Total, $ 352.024.19. Compradores: señores Manuel Baliña, Alonso Malvárez, Antonio Toscano, Emilio Martín, Lorenzo Darderes, Blas Gibert, Agustín Guerrero, señor Belloqui, Primo Servi, señor Lombardi, señor Falco, Inocencio Cappa, señor Gandulfo, señor Videla, J. J. Verona, señor Panatini, A. F. de Grancelli, señor Gil, señor Couton, Mignaco, señor Justo Mendiondo, Casullo, Carroso, Lacoste, Lombardi, Ferreira, Faustino Tuñón, Riscalde, Ramón Miza, Antonio Delgado, Oyarzábal, Manuel Jarpe, White, Oriolo, Luis Lerda, Santiago Martinucci, L. M. Olivieri, en su mayor parte compradores de varias fracciones.

Terreno en Belgrano con frente á las calles Juramento y O'Higgins, 2.427 metros cuadrados, divididos en 7 fracciones con superficies de 218 á 423 metros cuadrados, á precios que varían entre $ 51.32 y 73.33 por cada metro cuadrado. Total, $ 144.132.90. Compradores, señores Carlos Crescio (2 lotes), J. A. Aureliano Díaz, A. M. Aliberti, Gregorio Duffos, Ventura Morón y Carlos Tonny.

Casa Venezuela 722 á 726, de 9.20 metros de frente por 39.66 metros de fondo en un costado y 35.83 en otro, con un martillo á favor de 7.20 metros por 3.10 y superficie de 490.78 metros cuadrados, en $ 80.000 que equivale á $ 142.63 el metro cuadrado. Comprador, señor José M. Blanco.

Casa en Belgrano, calle O'Higgins 2884, de 12.66 metros de frente por 21.81 metros de fondo, con superficie de 276.11 metros cuadrados, en pesos 67.000, que equivale á $ 242.65 el metro cuadrado. Comprador, señor Carlos Schuchard.

Casa Moreno 2218, de 8.86 metros de frente por 41.56 metros de fondo, ó sea 368.22 metros cuadrados, en $ 50.000, esto es, á razón de $ 135.79 el metro cuadrado. Comprador, señor Gregorio F. Ferrari.

Casa-quinta en Morón, calle Brandsen 576, próxima á la estación del ferrocarril Sud, con una superficie de 1.426.04 metros cuadrados, en $ 46.500, que equivale á $ 32.60 el metro cuadrado. Venta por orden judicial. Comprador, señor Toribio Pacheco.

Casa Acevedo 904 esquina Castillo, de 9.50 metros de frente á la primera calle y 22.32 metros de frente también á la segunda, ó sea 203.04 metros cuadrados, en $ 19.900, que equivale á pesos 93.59 el metro cuadrado. Venta por orden judicial. Comprador, señor Nicolás Sanguineti.

Casa en Morón, calle General Lavalle 1330, de 12.65 metros de frente por 21.47 metros de fondo, ó sea 271.59 metros cuadrados, en $ 8.200, que equivale á $ 30.56 el metro cuadrado. Venta por orden judicial. Comprador, señor Angel Grattone.

Casa Villarruel 1413, de 8.66 metros de frente por 34.98 metros de fondo en un costado y 35.28 metros en otro, ó sea 304.22 metros cuadrados, en pesos 7.550, que equivale á $ 24.08 el metro cuadrado. Comprador, señor Luis Caneto.

Terreno en Flores, Avenida Carabobo entre Provincias Unidas y Convención, con una superficie de 560.65 metros cuadrados, á razón de $ 37.33 el metro cuadrado. Total, $ 20.931.95. Compradora, señora Emilia L. de Cucullu.

Terreno en Morón, calle Rivadavia esquina Humberto I, de 16.82 metros de frente á la primera calle por 30.95 metros á la segunda, y 16.87 metros en el contrafrente, con superficie de 521.35 metros cuadrados, en $ 7.800, que equivale á $ 14.95 el metro cuadrado. Venta por orden judicial. Comprador, señor Ignacio Aldasoro.

Terreno en Flores, Avenida Provincias Unidas al lado de la esquina de Carobobo, con una superficie de 86.69 metros cuadrados, á razón de $ 50.66 el metro cuadrado. Total, $ 4.392.42. Compradora, señora Emilia L. de Cucullu.

Isla en el Baradero, sobre el riacho de igual nombre y el arroyo Pintos, lotes números 6, 7 y 8 de la sección 5a. del Paraná, con una superficie de 333 hectáreas, 16 áreas, 93 centiáreas, á razón de $ 60 la hectárea. Total, $ 19.990.15. Compradora, señora María R. Barreiro.

Isla en el Baradero, en la sección 5a. del Paraná, designada con el número 32. 70 hectáreas con frente al arroyo de Los Saucitos, á razón de $ 50 la hectárea. Total, $ 3.500. Compradora, señora María R. Barreiro.

Estas ventas importan la suma de pesos 1.534.036.64, la que unida á la de pesos 1.201.863, que importa la de las ventas realizadas y publicadas durante la semana, hacen un total de pesos 2.735.899.64.

V. S. LOBATO Y Cía.

Casa O'Higgins 1942, compuesta de 10.39 metros por 28.58; superficie 296.95 metros cuadrados, en $ 64.500; promedio $ 217.17 el m. c. Compradora, señora María E. de Jiménez.

Casa Vera 1688|700, compuesta de 24.40 metros á Araoz, 25.74 á Vera, 11.18 á un lado y 16.04 al otro; superficie 304.29 m. c., en 28.000 $; promedio $ 92.10 el m. c. Comprador, señor Agustín Enciso.

Judicial—Casa Araujo entre Ercilla y Acassuso, compuesto de 8.66 metros por 43; superficie 372.38 m. c., en 7.900 pesos; promedio $ 21.22 el m. c. Comprador, señor Juan Solari.

Judicial, casa Murguiondo entre Tapalqué y Bragado, de 8.66 metros por 17.50; superficie 147.39 m. c., en 7.300 pesos; promedio $ 50.33 el m. c. Compradores, señores Octavio Ansaldi y José Sobeer.

Judicial, terreno Murguiondo entre Tapalqué y Bragado, con una superficie de 214.48 m. c., en $ 1.765; promedio $ 8.34 el m. c. Comprador, señor Angel Peñas.

Terrenos pasaje Gorriti entre Gorriti [illegible] y esquina Villa Luján, con una superficie de 2.605.36 m. c., á razón de $ 13.86 el m. c. Importan $ 3.603.48. Comprador, señor Juan B. Guisto.

Terreno Paramaribo entre Dungenes y Figueroa, con una superficie de 483.40 m. c., á razón de $ 9.23 el m. c., importa $ 4.515.68. Comprador, señor Ernesto Pellotier de Jandriac.

Terreno en San Martín, calle Progreso esquina Villa Luján, con una superficie de 2.605.38 m. c., á razón de $ 2.13 el m. c. Importa $ 5.557.82. Comprador, señor Carlos A. Seveso.

Importan estas ventas, unidas á las realizadas durante la semana, la cantidad de $ 435.990.05.

CORVERA Y PERALTA MARTINEZ

Chalet en Belgrano, calle Pampa 3011, esquina Conesa, midiendo 15 metros de frente á la primera por 30 metros de frente y fondo á la segunda y superficie total de 450 metros cuadrados, vendida en la suma de 53.700 pesos, ó sea á razón de $ 119.55 el metro cuadrado. Comprador, señor Juan Manuel Bayá Casal.

Constitución 1333 á 1337, en terreno de 6.71 metros de frente por 41.40 metros de fondo y superficie total de 275.78 metros cuadrados, vendida en la suma de $ 32.000, ó sea á razón de pesos 116.10 el metro cuadrado. Comprador, señor Pedro Harriague.

Azara 1442, casa, por orden judicial, en terreno de 8.66 metros de frente por 41.34 metros de fondo y superficie total de 358 metros cuadrados, vendida en la suma de $ 22.700, ó sea á razón de $ 63.45 el metro cuadrado. Comprador, señor Pío Massini.

Terreno calle Azara 1440, por orden judicial, midiendo 8.66 metros de frente por 41.34 metros de fondo y superficie total de 358 metros cuadrados, vendido en la suma de $ 16.600, ó sea á razón de $ 46.40 el metro cuadrado. Comprador, señor José Tridico.

Terreno calle Cabildo entre Quesada é Iberá, midiendo 10.90 metros de frente al SO. por 84.25 metros de fondo en el NO., 64.29 en el del SE. y 10.84 metros en el contrafrente y superficie total de 712.84 metros cuadrados, vendido á razón de $ 38.67 el metro cuadrado, ó sea $ 27.177.35. Comprador, señor Vicente Menvielle.

Terreno calle Provincias Unidas entre Malvinas y Curapaligüe, midiendo 8 metros de frente por 33.90 metros de fondo en un costado, y 36.43 metros en el otro y superficie total de 273.16 metros cuadrados, vendido á razón de $ 39.33 el metro cuadrado, ó sean $ 10.745.67. Comprador, señor Esteban Ríos.

Terrenos en Adrogué, calle General Conesa entre Valentín Alsina y Sin Nombre, en lotes con superficies de 231.65 á 564.65 metros cuadrados, vendidos desde $ 5.95 á $ 6.67 el metro cuadrado, ó sean $ 15.056.99. Compradores, varios.

Bóveda en el cementerio del Norte, sepulturas 1 y 2, número 44 de la sección 26, midiendo 2 metros de frente por 2.50 metros y superficie total de 5 metros cuadrados, vendida en la suma de $ 7.500, ó sea á razón de 1.500 $ el metro cuadrado. Comprador, señor Domingo García Torres.

Importan estas ventas, unidas á las realizadas y publicadas en la semana la cantidad de $ 1.401.556.06.

PUBLIO C. MASSINI Y Cía.

Terrenos en la avenida Cabildo (prolongación de la calle Santa Fe) y calles General Roca, Avenida San Martín y otras, en las barrancas de Vicente López, á 4 cuadras de esta estación y 8 de Florida, pagadero los terrenos en 48 mensualidades, ante un público colosal y selecto. Se vendieron 167 lotes con una superficie en conjunto de 55.110 metros cuadrados, obteniéndose de $ 12 á $ 29.33 el metro cuadrado, haciéndose un promedio de $ 17.33 el metro cuadrado, lo que hace un total de $ 955.056.30. Compradores, señores Adolfo Ochoa (varios lotes), León Rosemburg (varios lotes), Pablo Pinó, Pedro Rofelli, Ernesto Rostang, J. V. López, F. Giliano, E. Litrao, H. Bernal, Angela Rossi, A. Caprile, Pedro Brugiñona, José Arias, M. Vignale (varios lotes), Emilio Galiot, O. Gasparini, Santiago Delatti, A. López (varios lotes), A. Gandulfo (varios lotes), Alonso Pérez (varios lotes), A. Rodríguez, C. Suria, E. Bertonet, Bernardo Klein, Miguel Jaime (varios lotes), Mariano Vidal, A. Pine, L. Sberón (varios lotes), Martín Hono, J. é I. Casanilla (varios lotes), J. F. Husembach, L. Soburón, Fco. Liviares, Jorge Sain Tielles, Fernando Albino, Luis De Paolo, Carlos Cartoria, María del Tierre, J. Riso, G. Romero, José Capussi, L. Iglesias (varios lotes), F. T. Brin, Carlos A. de Obligado (varios lotes), Enrique Levallois, Miguel Lavaca, Julio C. Pine, Alejandro Funti, A. Pérez Martínez, María G. Lena, G. Rinala, B. Saline, R. Teille, A. Escaltoldi, Linares Hermanos (varios lotes), M. Fossa, J. Ferrario, J. D. Robolas, D. Aberuma y muchos otros.

Judicial, casa calle Mompoux 1761, entre Brasil y Antequera, de 8.66 metros de frente por 29.80 de fondo, compuesta de sala, dos habitaciones y demás dependencias, en $ 23.500. Comprador, señor Luis D. Rosso.

Casa Salcedo 2750, entre Catamarca y Luca, en terreno de 8.66 metros de frente por 47.63 de fondo, edificio compuesto de sala, antesala, comedor y 4 dormitorios y demás dependencias, en $ 36.000. Comprador, señor Juan Errecald.

En Merlo, 38 lotes á dos cuadras de la estación del ferrocarril, con una superficie que varía de 375 á 450 metros cuadrados cada lote, venta en 85 mensualidades sin interés; se obtuvo de $ 6 á 9.50 la mensualidad; promedio $ 8.50, importe $ 25.840. Compradores, señores Juan Isoldi, Pedro Pérez, Carlos Borggi, Alfredo Bigi, Jorge Nicho, E. Fufanni, Juan Vaccaro, W. V. Chuelli, Julio Navarro, R. Peña y varios otros.

Casa Araoz 1582, entre Gorriti y Honduras, de 8.66 metros de frente por 23.83 de fondo, compuesta de 4 habitaciones y demás dependencias, en pesos 15.200. Comprador, Diego Amendino.

Casa Moreno 2663 al 65, entre Saavedra y Misiones, terreno de 7.74 metros de frente por 60.20 de fondo, en $ 47.000, que equivale á $ 99.45 el metro cuadrado. Comprador, señor Federi Aisley.

En Llavallol, ferrocarril del Sud, la manzana O, con frente á las calles General Mitre, C. Pellegrini, A. Alsina y F. C. del Sud, 18.951 metros cuadrados, á $ 0.86 el metro cuadrado. Importe, $ 16.424.20. Compradores, señores Tancredi, Del Porto y Cía.

En Monte Grande, la manzana G y H, con frente á las calles Lomas, Banfield y Burzaco, con una superficie de 26.723.26 metros cuadrados, á $ 0.93 el metro cuadrado; importe $ 26.578.37. Compradores, señores Alfredo Segora y Cía.

Estas ventas suman en conjunto la cantidad de $ 1.147.270.56 que agregada á $ 350.000 realizadas y publicadas en la semana, más las ventas realizadas por nuestra sucursal en Mar del Plata, en $ 196.418.12, forman un total general de $ 1.703.688.68.

RISSO PATRON Y Cía.

Han realizado las siguientes ventas:

Propiedad con edificio antiguo Rodríguez Peña 640, entre Tucumán y Viamonte. Mide 14.16 por 25.80 mts., en $ 112.000, equivale á $ 311.10 el metro cuadrado. Comprador, señor Esteban Yanmaire.

Casa Bulnes 1927, entre Santa Fe y Güemes, Mide 8.66 por 34.64 metros; edificio de sala, comedor, 4 dormitorios, 2 piezas altas, etc. y demás comodidades, en 37.700 $, ó sea $ 125.66 el m. c. Comprador, señor Angel Volpatti.

Finca Humberto I 2379, entre Pichincha y Matheu, Mide 7.70 por 38.75 metros; edificio de sala, comedor, 5 dormitorios y demás dependencias, en $ 34.000, equivale á $ 113.83 el m. c. Comprador, señor A. de Luzarreta.

En Floresta, Saráchaga 4577, edificio de 2 piezas, en $ 7.800. Comprador, señor Carlos Gómez.

En el Caballito, 3 lotes, Directorio entre Pulvorín y Hortiguera. Miden 8.66 por 51.96 y 60.67 metros; se obtuvo de $ 18.70 el m. c. Comprador, señor Benito T. Navairo.

En Villa Devoto, Llavallol entre Lacar y Morón, mide 8.66 por 19.91 metros, á $ 25.30 el m. c. Comprador, señor Luis J. Olmos.

En Villa Devoto, 2 lotes Lacar entre Llavallol y Campana; miden 8.66 por 42.43 mts., á $ 6.26 y 8.66 el m. c. Compradores, señores A. B. Ardia y Carlos Blanco.

En Villa Devoto, 3 lotes sobre la calle Llavallol entre Asunción y Nueva York; miden 8.66 por 32.90 mts. cada uno, á $ 13.83 el m. c., y un lote sobre la calle Asunción entre Campana y Llavallol, mide 8.66 por 25.73 mts. á $ 12.60 el m. c. Compradores, señores L. Berdini, Boglio y A. Rodríguez.

En Floresta, 122 lotes, venta en 80 mensualidades, sobre la Avenida Campana, hoy Alberdi, Bariloche, Monte, Guaminí, San Pedro, Merlo, Lobos y Monte, superficies que varían de [illegible] á 582.07 metros; se obtuvieron de $ 12 á $ 37 la mensualidad. Término medio 17.50. Compradores, señores M. Ortiz, José Ocerín, J. Passo, David Ocha, José Alonso, E. Altube, R. Carroló, Antonio Berlato, Adolfo Motta, A. Campodónico (varios lotes), A. Sampalio, Antonio Aro, Juan Fagilino, señorita Cristina B. Leani, Julio Bleiries, P. Palma, José Bobeda, Ramón González, Manuel Rodríguez, Laureano Ojeda, Manuel Bay, Adolfo Zimerad (varios lotes), A. Canavecci (varios lotes), Luis Cunisa (varios lotes), Manuel González, Pascual M. Alonso, Vicente Bonasi, Faustino Lavin, Luis Nicolini, Juan Piamonte, José Salotorelli, señorita Amelia E. Martínez Leánez, Felipe Fitche, María Sarrata, Luis y Juan Bollero, E. Florentino, Abraham Gasó, Domingo A. Rebardi, Antonio Peciliari, José Fernández, Pedro Reza, Angel Geroni, José Risso, José Conejero (varios lotes) y otros.

Dos terrenos Avenida Forest al lado de Palpa; mide 8.76 por 30.31 metros, en $ 22 el m. c., y Palpa entre Fraga y Av. Forest; mide 8.76 por 53.82 metros, á $ 12.33 el m. c. Comprador, señor Palegrino Burzoni.

Importan estas ventas $ 487.900, que agregadas á las realizadas por nuestra sucursal Rosario y nuestra casa central durante la semana forman un total de $ 1.275.900.

BACIGALUPPI y RUA

Casa Cucha Cucha 2301, esq. Cayena, con superficie de 240 metros cuadrados, en pesos 15.500, ó sea á pesos 64.58 el metro cuadrado. Comprador, señor Baltasar Dagnino.

Casa Cucha Cucha 2315, con superficie de 240 metros cuadrados, en pesos 15.800, ó sea á pesos 65.83 el metro cuadrado. Comprador, señor J. Campagnone.

Casa Cayena 2226, con superficie de 240 metros cuadrados, en pesos 21.500 ó sea á pesos 85.41 el metro cuadrado. Comprador señor Andrés Longho.

Casa Cayena 2240, con superficie de 240 metros cuadrados, en pesos 22.500 ó sea á pesos 93.75 el metro cuadrado. Comprador, señor Faustino L. Rodríguez.

Casa Helguera 460, con superficie de 375 metros cuadrados, en pesos 17.000 ó sea á pesos 45.33 el metro cuadrado. Comprador, señor José Antonio Lamenna.

91 terrenos en Villa Luzuriaga, por cuenta y orden de la Sociedad Anónima General Pobladora, con frente á las calles Unanue, Bustos, Chilabert, Jachal y otras, superficies que varían entre 150 y 375 metros cuadrados, venta en 80 mensualidades de pesos 9.50, á pesos 22 por mes el lote. Importe pesos 116.480. Compradores, señores J. B. Miranda, Besewentein, A. Zero, E. Caminos, M. Alzola, Gibaud, A. Ventura, Bucanovich, C. Belliere, M. Gagarrido, O. Lamardo, J. B. Rubeira y otros.

32 terrenos en Marcos Paz, cuatro cuadras de la estación F. C. O., con superficies que varían entre 156 y 456 metros cuadrados, venta en 80 mensualidades de pesos 4 á 10 por mes el lote. Importe pesos 12.320. Compradores, señores José Casanovas, Aquiles Ruiz, L. Savino, P. Margante, F. Ugaró, Cosme Araino, J. Quiroga, F. López Ulloa y otros.

Dos terrenos avenida Directorio y Centenera, con superficie de 242 y 369 metros cuadrados, de pesos 14.40 á 26.66 el metro cuadrado. Importe pesos 11.615. Compradores señores J. D. y J. C. Marnoni y Tomás Forki.

77 terrenos en Lomas de Zamora, Villa Urbana, á 3 y 4 cuadras de las estaciones Florito á Ingeniero Budge, superficies que varían entre 167 y 450 metros cuadrados, venta en 80 mensualidades, de pesos 5 á 11 por mes el lote. Importe pesos 49.280. Compradores, señores José Repalla, F. Mastropaola, Miguel L. Lujando, D. Longo, A. Camaño, S. Rodríguez, N. Biola, C. Cesio, Malterra, P. Liauta, Sposaro, Esach, Angel Torrido, A. Zorzoli, Porini J. Brignoli, Brissano Claudio Pérez y otros.

Nueve terrenos en Villa del Parque F. C. P., con frente á las calles Argerich, Tinogasta, Cuenca, San Roque y Nazca, con superficies que varían entre 150 y 543 metros cuadrados, de pesos 13 á 17.33 el metro cuadrado. Importe pesos 48.952.44. Compradores señores M. Zalber, R. Grafina, J. M. Saporitti, Regino Balmaggia, H. Ronco y Jacinto Laguna.

En Belgrano, antigua quinta de Chas, 24 lotes con frente á las calles Guayra, Conde, Iberá y Superí, superficie total de 8.755.13 metros cuadrados á pesos 10.10 el metro cuadrado. Importe pesos 86.306.32. Compradores señores José Cerruti, Esteban Cava y Carlos M. Rodríguez.

Terreno Yerbal y Calderón, con superficie de 260.35 metros cuadrados, á pesos 9.33 el metro cuadrado. Importe pesos 2.428.34. Comprador, señor Gregorio Menya.

Dos terrenos en Villa del Parque, calles Nazca y Argerich, con superficie total de 760 metros cuadrados, á pesos 8 el metro cuadrado. Importe pesos 6.800. Compradores señores Jacobo Esayag y Samuel Nahón.

12 terrenos en Olivos, á media cuadra de Santa Fe, con frente á las calles Constitución y Porvenir, Las Lomas de Rocca. Venta en 40 mensualidades, con superficie total de 3.962 metros cuadrados, á un promedio de pesos 10.66 por metro cuadrado. Importe pesos 42.324.92. Compradores, señores José Rossi, Leonidas Uballes, Jorge Puyxart, Adolfo Canieti y Enrique Bombelli.

Tres terrenos en Rivadavia, Loma de Rocca, con frente al bulevar Circunvalación, superficies de 855 á 562.80 en 40 mensualidades de pesos 16 á 25 el metro cuadrado. Importe 24.506.60 pesos. Compradores señores F. G. Herman, Juan Valancie y señorita María Irene Moreno.

Cinco terrenos en el Caballito con frente á las calles Zelarrayán y Avenida Centenera, venta en 120 mensualidades de pesos 28 á pesos 36 por mes el lote. Importe pesos 22.740. Compradores, señores S. Palles, S. Sparurro, Nicolás de Luca y Diego Valicia.

Dos terrenos en Floresta, Alvariño y Castañares en 80 mensualidades de pesos 12 y 20 por mes. Importe pesos 3.000. Compradores señores Juan Jerez Magan y Antonio Lahegui.

Cuatro terrenos en Ramos Mejía, en la quinta de Malcolm, en 120 mensualidades de pesos 30 á 46 por mes el lote. Importe pesos 19.020. Compradores, señores E. Heredes y Angel Balmu.

Cinco terrenos en Liniers, con frente á la Avenida de los Cuarteles y Gaona, en 100 mensualidades de pesos 15 á 20 por mes el lote. Importe pesos 12.000. Compradores, señores Carlos Mangicaballi, Clara y Eufrasia Manaut y Sebastián Dipietro.

Tres terrenos en Floresta, Pola y Lobos, en 80 mensualidades de pesos 15 y 25 por mes. Importe pesos 4.400. Compradores, señora Francisca C. de Avogadro y señores Sebastián de Tarnassi y A. Toronto.

29 chacras en La Paz, provincia de Mendoza, colonia El Regadío, en 120 mensualidades, de pesos 16.50 á 22.50 por mes cada chacra. Importe 58.880 pesos. Compradores, señores Luis Gay, Juan Gay, Nicolás Dritos, José Moroni, Jacobo Denis, E. Membruno y H. Forbot.

En Mar del Plata, 2 lotes en la manzana 137, con frente á los bulevares Independencia, Marítimo y calle Ayacucho, superficie total de 1.215 metros cuadrados, á pesos 33.33 el metro cuadrado. Importe pesos 40.495.95. Compradores, señores Sigal y Petruckin.

En Mar del Plata, 563 metros cuadrados en la manzana 137, con frente al bulevar Independencia, á 30.66 pesos el metro cuadrado. Importe pesos 17.261.58. Comprador, señor H. Nacht.

En Mar del Plata, 2.250 metros cuadrados en la manzana A de la quinta 70, á pesos 6.66 el metro cuadrado. Importe pesos 15.000. Comprador, señor Feliciano Buenasuerte.

En Mar del Plata, 1.125 metros cuadrados en la manzana 2 de la chacra 220 con frente á la calle San Juan, á pesos 8 el metro cuadrado. Importe pesos 9.000. Comprador, señor Silvino Abrojo.

En Mar del Plata, 3.300 metros cuadrados, en la chacra 283, con frente al bulevar Independencia, á pesos 8 el metro cuadrado. Importe 26.400 pesos. Compradores, señores F. Viacava, y J. Barbagelata.

En Miramar, 15.000 metros cuadrados, la quinta 54, en pesos 1.33 el metro cuadrado. Importe pesos 20.000. Comprador señor Alfredo J. Vitale.

En Mar del Plata, 3 lotes en la chacra 50, con superficie de 300 á 325 metros cuadrados, á pesos 4 el metro cuadrado. Importe pesos 3.300. Comprador, señor Salvador Coronel y Gisdarini Galetta.

En el Rosario de Santa Fe, terreno Urquiza entre Alsina y Lavalle, superficie 274 metros cuadrados, á pesos 6.66 el metro cuadrado. Importe pesos 1.824.84. Comprador, señor A. Mozzato.

En el Rosario de Santa Fe, terreno Paraguay y España, superficie 475 metros cuadrados á pesos 20 el metro cuadrado. Importe pesos 9.500. Comprador, señor C. Cattaneo.

En el Rosario de Santa Fe, 5 lotes, en la calle Urquiza y Valparaíso, en 80 meses, á pesos 9.33 el metro cuadrado. Importe pesos 9.320. Compradores, señores J. Marechal, Julián Muñoz, G. Chavero y M. A. Carrizo.

En el Rosario de Santa Fe, el saldo de las manzanas 15 y 16 del barrio Vila, son 20 lotes con una superficie total de 7.420 metros cuadrados, á pesos 5 el metro cuadrado. Importe pesos 37.100. Comprador, señor Francisco Viacava.

En Necochea, [illegible]

...en la quinta 179 á pesos 7 el metro cuadrado. Importe pesos 7.000. Comprador, señor Jerónimo Rivara.
Importan estas ventas la suma de pesos 719.465.33.

FURST Y DOMINGUEZ

Vendieron todos los terrenos que tenían anunciados, con frente á las calles Murguiondo, Oliden y Manuel Artigas, en 48 mensualidades, y á los precios siguientes:

Manzana R, lote 20, con 10 varas de frente á Oliden por 45.52 y 44.35 en el otro costado, ó sean 452.45 varas, á $ 7.50 la v. c. Comprador, Santiago Berdier.

Manzana O, lotes 4 y 5, con frente á la calle Oliden entre Provincias Unidas y Manuel Artigas, con 10 varas de frente cada uno por 30.31 en un costado y 31.32 en el otro, á $ 7.10 la v. c. Comprador, Francisco Chillón.

Manzana O, lote 6, con frente á la misma calle, con 10 varas de frente por 29.57 de fondo, á pesos 6.90 la v. c. Comprador, José Bevacqua.

Manzana O, lote 7, con frente á la misma calle y con 10 varas de frente por 28.33 de fondo, á $ 6.90 la v. c. Comprador, Manuel Fernández Ugarte.

Manzana O, lote 8, con frente á la misma calle y con 10 varas de frente por 28.02 de fondo, á $ 7 la v. c. Comprador, León Plotkin.

Manzana R, lote 17, con frente á la calle Manuel Artigas entre Murguiondo y Oliden, á $ 7.10 la v. c. Comprador, Manuel Paleg.

Manzana Q, lote 1, esquina Oliden y Manuel Artigas, con 17.14 varas á la primera y 17.74 á la segunda, á pesos 7.50 la vara. Comprador, José Rossi.

Manzana Q, lote 2, con frente á la calle Manuel Artigas entre Murguiondo y Oliden, á $ 7.10 la vara. Comprador, Manuel Paleg.

Manzana Q, lote 3, con frente á la misma calle, con 10 varas de frente por 29.87 de fondo, á pesos 6.80 la vara. Comprador, José Fernández.

Manzana Q, lote 4, con frente á la misma calle, con 10 varas de frente por 40.60 de fondo, á $ 6.50 la vara. Comprador, Rosalío Casal.

Manzana Q, lote 5, con frente á la misma calle y con 10 varas de frente por 56.83 de fondo, á $ 5.70 la vara. Comprador, Juan Poggi.

Manzana Q, lote 6, con frente á la misma calle y con 10 varas de frente por 44.48 de fondo, á $ 5.90 la vara. Comprador, Francisco Delucía.

Manzana Q, lote 7, esquina Murguiondo y Manuel Artigas, con 10 varas sobre la primera por 34.54 sobre la segunda, á $ 6.30 la vara. Comprador, señor Fco. Delucía.

Manzana Q, lote 8, con frente á la calle Murguiondo entre Manuel Artigas y Zequeira, con 10 varas de frente por 36.62 de fondo, á $ 6 la v. c. Comprador, Carmelo Giacobino.

Manzana Q, lote 9, con frente á la misma calle y con 10 varas de frente por 37.58 de fondo, á $ 6.03 la v. c. Comprador, Gregorio Bueno.

Manzana Q, lote 10, con frente á la misma calle, con 10 varas de frente por 38.52 de fondo, á $ 6.40 la vara. Comprador, Carlos Livoratti.

Manzana Q, lote 11, con frente á la misma calle y con 10 varas de frente por 49.55 de fondo, á $ 5.80 la v. c. Comprador, Manuel Corzo.

Manzana Q, lote 12, con frente á la misma calle y con 10 varas de frente por 50.43 de fondo, á $ 5.70 la vara. Comprador, Nicolás Ingino.

F. P. BOLLINI Y Cía.

7 lotes de terreno con frentes á las calles Bustamante, San Luis y Tucumán, á 1 cuadra del bulevar Córdoba, calles todas adoquinadas, obteniéndose los siguientes precios:

Lote 1, calle Tucumán, formando esquina á la de Bustamante, con una superficie de 246.48 metros cuadrados, á razón de $ 65 los 75 decímetros cuadrados, ó sea un total de pesos 21.307.65. Comprador, Domingo Broggi.

Lote 2, calle Bustamante entre las de San Luis y Tucumán, con una superficie de 164.88 m. c., á $ 64 los 75 decímet. cuadr., ó sean $ 14.034.56. Comprador, Domingo Broggi.

Lote 3, calle Bustamante entre San Luis y Tucumán, con una superficie de 163.24 m. c., á $ 65 cada 75 dec. cuad., ó sea un total de $ 14.131. Comprador, Domingo Broggi.

Lote 4, calle Bustamante entre San Luis y Tucumán, con una superficie de 161.58 m. c., á $ 66 cada 75 dec. cuad., ó sea un total de $ 14.184.06. Comprador, Domingo Broggi.

Lote 5, calle Bustamante entre San Luis y Tucumán, con una superficie de 159.94 m. c., á $ 65 cada 75 dec. cuad., ó sea un total de $ 13.826.80. Comprador, Félix Noé.

Lote 6, calle Bustamante entre las de San Luis y Tucumán, con una superficie de 158.29 m. c., á $ 64 cada 75 dec. cuad., ó sea un total de pesos 13.478.28. Comprador, Luis Rispoli.

Lote 7, calle San Luis, formando esquina á la de Bustamante, con una superficie de 244.88 m. c., á $ 71 los 75 dec. cuad., ó sea un total de pesos 23.119.02. Comprador, Luis Rispoli.

Propiedad calle Carlos Pellegrini 959 al 973, entre las de Charcas y Paraguay, á 1 cuadra de la plaza Libertad. Venta por orden de la Municipalidad, edificada en terreno compuesto de una superficie de 487.20 m. c., á $ 255 los 75 dec. cuad., ó sea $ 163.957.35. Comprador, Rogelio Di Paola.

Importan en total estas ventas la cantidad de $ 278.033.53 m|n.

WILLIAMS Y GIMENEZ

En Villa Ortúzar, 43 lotes con superficies que varían entre 230 y 487 metros cuadrados de superficie y con frentes á las calles Triunvirato, El Cano, el Colegio, Tronador, Estomba, Rosetti, Heredia, Charlone y Giribone, desde $ 41.33 á 13.66 el metro cuadrado, dando un término medio de $ 22.87 el metro cuadrado. Importe de ventas, 251.980.68 $. Compradores, señores V. J. Dimenti, S. Catáneo, Antonio Masto, Rodolfo Arce, Leonardo Jalionadi, H. Saria Mendoza, Pedro Balatti, Alfonso Lauriente, Roque Maineda, Juan S. Massey, P. Bosco, José de Cellis, Antonio Nivardo, Víctor Virginillo, Atilio Marcuchi, Ireno Marcuchi, L. Poggi y Spada, Juan Guido, Amalia López, Juan Diamano y otros más.

Una casa-quinta en San Isidro, con frente á la calle Río Bamba y lindando con H. G. Cabia y Rufino Varela (hijo), con 19.93 m. c. de frente por 52 m. de fondo, en la suma de pesos 30.000. Comprador señor Octavio P. Alais. Término medio el m. c. 29 $.

Importan estas ventas $ 281.980.68 que, agregadas á las otras ventas de la semana, suman 818.960.68 pesos.

SILVESTRE A. CREMONA

La quinta conocida por Sambuceti en Villa Real, frente á la calle San Roque y lindando con Achával, Esteban Mazzini, González y otros, compuesta de 247.000 varas cuadradas, ó sean 185.255 ms., á razón de 2 $ el m. c. Total $ 370.510. Compradores, señores Ramón y Eusebio Milani, en comisión.

3 lotes en Villa Devoto, calle Benito Juárez entre Navarro y Lacar, cada uno de 866 m. c., por 35.80. Obtúvose $ 6 el m. c., al contado. Total, pesos 5.455.80. Compradores, señores Charles Dixon (2 lotes) y José Forest.

Fracción de terreno en Ramos Mejía, próximo á la quinta Elizalde, á 15 cuadras al N.O. de la estación, compuesta de 9.000 metros cuadrados, á razón de $ 2.25 el metro cuadrado. Total, $ 20.250. Compradores, señores Miguel y Casiano Cremona.

Casa en Ramos Mejía, en los terrenos que fueron de Labougle, de 8.66 ms. por 25.90; edificio de 3 piezas, en $ 7.800. Comprador, José García.

Importe total de estas ventas, pesos 404.215.80.

PIETRANERA RISSO-PATRON Y Cía.

Casa calle Lavalle 3935, mide 8m 22x22m18, superficie 231.63 m. c., vendida en $ 33.000, lo que equivale á $ 142 el m. c. Comprador, señor Marcial B. Quiroga.

Casa chalet en Florida, F. C. C. A., calle de la estación esquina 3, compuesto de 2250 m. c., vendido en pesos 69.000, lo que le da $ 31 el m. c. Comprador, Juan Chiari.

Casa en Florida, F. C. C. A., calle 3 entre la de la Estación y calle 10, superficie 337.48 m. c., vendida en pesos 17.000, lo que equivale á $ 50 el m. c. Comprador, señor Antonio Salas.

Casa Estados 4088, mide 8m66x30m31 superficie, 262.48 m. c., en $ 16.000, lo que resulta á $ 60 el m. c. Comprador, señor Elías Vitores.

Casa calle Thames 808, mide 7m80 por 32 m., superficie 249.60 m. c. en $ 22.000, lo que da $ 89 el m. c. Compradora, señora Edelmira O. de Méndez Caldeyra.

Importe total de nuestras ventas, $ 157.000.

JOSE CONTI

Vendió ayer, en San Martín, 95 lotes de los 120 anunciados con frente á las avenidas Belgrano y 9 de Julio y calles Moreno, Lincoln, Alsina y Dardo Rocha, obteniendo desde $ 5.20 á 10.66 el m. c., promedio $ 6.69 el m. c. Compradores, señores Feldestein, Sánchez, Baliña, Orlando, Dubrenik, Carbonelli, López, Aldala, Vázquez, Ventimiglia, Uriarte, Frenchini, Crespo y Varela, Golstein, Letieri, López, Carossi, Saveriano, Minarelli, Badía, Bernasconi, Cardona, Torassa, Bertrán, Perrota, Giordanelli, Saborido, Costa, Bonfiglio, Cobasich, Serantes, Valido Hnos., Brigante, González, Furco, Mesoré, señorita Klinowska, López Silva, Parenti, Piovan, Améndola, Gómez, Cattánea, Girolomo, Hardona, de la Espada, Perrou, Lesa, Presa, Remann, Corral, Tasandori, Martínez Rodríguez, Méndez y Martínez, Antón, García, Bellisi, Casartelli.

Importa esta venta, $ 182.886.91.

G. G. GROSSO

En Banfield, de los 277 lotes anunciados, se han realizado 252, á precios que varían entre $ 12 y $ 32 la mensualidad, en 80 meses. Resultaron compradores los señores Juan Portas, A. Tejedor, R. Duena, María S. de Demaría, J. Lozano, Fco. Domínguez, T. Fernández, A. Valle, M. López, E. Alfaya, P. Grasio, E. Loguerzi, S. Simonino, J. Stefaneto, L. Cresta, A. Antonino, J. Stefaneto, P. Darrigorry, D. Fortuna, J. Taicuto, D. Vanaro, M. Megeira, E. Volpi, V. Ceduforti, J. B. Fosco, A. Ventarini, A. Spinetto, G. Serrano, F. Arán, J. García, M. Galiazo, J. Perrati, D. Apesteguy, H. Santoro, M. Kaan, S. Lonlio, J. Guerra, M. Joaquín F. Ficentino, H. Briuz, C. Barisoni, J. Díaz, A. Ospitalieri, N. Grilli, M. Levi, A. L. Palare, T. Aznar, F. Alvarez, A. Salas, M. Vaccarezza, R. Molitesino, L. Chicotti, J. M. Taronzi, N. Hoffenan, F. Zoppi, E. Ordóñez, C. Cevallos, F. Rodríguez, A. Verdou, J. J. Roba, J. Renda, G. Ozón, C. Negri, J. Tos, J. Scarminochi, M. Malfatto, M. Toisa, G. Musnich, F. Araujo, B. Otegui, F. Grazino, M. Bravo y Pérez, D. Donato, M. Bellamo, C. Perirano, F. Capuzzo, T. Gheiji, V. Perazzo, F. Sabaine, J. Larrecia, A. Griego, N. Maglio, R. Keecan, F. Mansioni, P. L. Luape, C. Panza, N. Sergera, M. P. Pérez, M. B. de Alvarez, E. Lozada, F. Gazzolo, J. Araujo, P. Biño, F. López, I. Lebusa, J. Guino, S. Barzia, P. F. Pellerano, N. Garofa, A. Bo, J. Fraga, Lorenzo Mariano, R. Bruno, G. García, J. González, S. Sottelo, J. Waldohoru, R. Alonso, R. Blanco, Luis Pedreo, J. Paoli, J. Walcharer, A. Ncelli, V. N. Ansella, J. Rosqui, A. Neumane, J. Anuestoy, A. Núñez, B. Ortegui, S. Pattalenga y otros. El importe total de esta venta asciende á $ 342.720, y el promedio obtenido oscila en $ 4 la vara.

JUAN DANERI Y Cía.

Terreno esquina Figueroa y Paysandú, de 338 varas, á $ 17 v. c. Comprador señor José Carbone.

Terreno Monte Egmont entre Olaya y Miriñay, de 10 por 30 varas, á pesos 17 v. c. Comprador, señor José Arzeno.

Terreno Gaona entre Argerich y Helguera, de 10 por 60 varas, á $ 9 v. c. Comprador, señor José B. Paz.

ARTURO BARROS Y CIA.

Lavalle 1782, casa baja, en terreno de 7.54 metros de frente por 36.70 de fondo, en $ 89.500, ó sea á $ 323.45 el m. c. Comprador, señor Aníbal Gassino.

Cuyo 2422, casa baja, en terreno de 15.29.3 metros de frente por 18.60 de fondo, en $ 75.000, ó sea á $ 64 el m. c. Compradores, señores Pedro Fortini y Luis Bacilieri.

Casa Estados Unidos 3167, en terreno de 7.90 metros de frente por 28.67 de fondo, en $ 39.000, ó sea á $ 128 el m. c. Compradora, señora María A. de Fisher.

Casa en Lomas de Zamora, por orden judicial, calle General Rondeau entre Saavedra y Bolívar, con superficie de 397.80 m. c., en $ 5.050, ó sea á $ 13 el m. c. Compradora, señora Ana S. de Rosa.

Terrenos en Lomas de Zamora, por orden judicial, con frente á las calles Jujuy y General Rondeau, entre las de Saavedra y Bolívar, 9 lotes con superficie total de 3.395 m. c., en $ 16.677, ó sea á $ 4.95 el m. c. Compradores, B. Rosa, A. Vignoles, P. Alvarez y L. Alvarez.

Terrenos en Villa San Andrés, 6 lotes con superficie de 1.800 m. c., en $ 9.594. Compradores, José Bucci y A. Alessandri.

Estas ventas importan, $ 284.821.

LEONI Y BERETTA

En San Justo, 127 lotes, obteniéndose desde $ 4 hasta 8 la mensualidad, en 80 meses; importa, $ 71.120. Compradores, señores Abraham Gurhman, J. Solari, J. Gabanó, C. Gómez, M. Maner, C. Reigel, D. Giudice, S. Tursel, I. Bedor, S. Beleto, M. Casaniga, M. Reyes, S. Tussie, Juan Duhanyr, M. Refino, O. Berenhof, J. Ratana, J. Martín, T. Correa, L. Loparco, S. Vicenti, C. Firtman, M. Vázquez, E. Villa, M. S. Silva, P. Libidonschki, R. Bellantomo, F. Andrés, Cordero, L. Leandro, G. Lazar, J. Grillo, J. Rameno, C. Minivello y otros.

En San Vicente, 166 lotes, obteniéndose desde $ 5 hasta 9 la mensualidad, en 80 meses; importa, $ 92.960. Varios compradores.

Importan estas ventas, $ 164.080.

ENRIQUE D. LAGOS Y CIA.

Esquina Rioja y Armonía, superficie 38.82 m. c., á $ 62 el m. c.

Rioja entre Brasil y Armonía, superficie 202.80 m. c., á $ 56 el m. c.

Cinco lotes sobre Armonía entre Rioja y Deán Funes, superficie de 385 á 519 m. c., á precios que varían entre $ 30 y $ 32.60 el m. c.

Esquina Deán Funes y Armonía, superficie 241.33 m. c., á $ 42.60 el m. c.

Deán Funes entre Armonía y Brasil, contiguo al anterior, superficie 171 m. c., á $ 43.30 el m. c.

Deán Funes entre Armonía y Brasil, superficie 354.82 m. c., á $ 34.40 el metro cuadrado.

Brasil entre Deán Funes y Rioja, superficie 445.65 el m. c., á $ 26.60 el m. c.

Rioja entre Armonía y Rondeau, superficie 450.12 m. c., á $ 55 el m. c.

Deán Funes entre Armonía y Rondeau, superficie 331.33 m. c., á $ 38.60 el m. c.

Tres lotes Urquiza entre Caseros y Rondeau, superficie 489.18 m. c. cada uno, á $ 34.60 el m. c.

Compradores, señores Ricardo Ruiz, Francisco Ragadani, Carlos Schappadini, Matías Gil, Fortunato Marengo, Juan Berestesky, Domingo Reinert, Juan E. Decia, Luis Martignoni, Napoleón Romeri, Antonio Pozzoni.

Total de esta venta, $ 214.363.23.

JULIAN F. ALVAREZ

Ha efectuado las siguientes ventas: Casa Rincón 1387, de 10 varas por 33, con 5 habitaciones y demás comodidades, en $ 38.000. Comprador, comandante Luis F. Casavega.

Casa Pasco 1240, de 10 por 42 varas, con 7 piezas, en $ 28.900. Comprador, doctor Luis Pittaluga.

Casa Agrelo 3968 al 70, de 10 por 34, salón y 3 piezas, en $ 14.300. Compradores, señor Antonio Cattanzaro y Francisco De Leo.

Terreno Recuero entre Varela y Arrotea, 10 por 24, en $ 9.50 v. c. Comprador, señor Antonio Mauro.

Casa Merlo 3061, de 12 por 60, con 2 piezas, en $ 7.500. Compradores, señores Savone y Castagnino.

En San Vicente, la casa-quinta conocida por Petrona Gómez, de 19.000 varas, en $ 3.000. Comprador, señor José Olivella.

En San Vicente, 161.500 varas cuadradas, parte de la chacra núm. 9, á 30 cuadras de la estación, á 0.7 centavos v. c. Compradores, señores Eduardo Pueyo y José Olivella.

FRANCISCO ABALO

Casa Castro Barros y Metán, en pesos 19.000. Comprador, señor Jacinto Fernández.

Terreno Directorio entre Riglos y Picheuta, en $ 15.50 v. c. Comprador, Rafael Iglesias.

Terreno Páez entre Cuenca y Campana, en $ 9.15 v. c. Comprador, señor Antonio Mussio.

Terreno Campana entre Morón y Tramway, en $ 7.40 v. c. Comprador, señor Ricardo Lemos.

Cuatro lotes, Provincias Unidas y Homero, desde $ 8.95 á 9.40 v. c. Compradores varios.

Terreno calle Escalada entre Ercilla señor Ramón Campanoni. y Acasuso, en $ 8.50 v. c. Comprador,

F. GONZALEZ ELIZALDE

En Belgrano, terreno esquina, Avenida Melián y Sucre, con una superficie de 2.600 v. c., en $ 25 la v. c. Importe, $ 65.000. Compradores, Indalecio Villanueva y César Calcaterra.

En San Vicente, á 3 leguas del pueblo, campo conocido por de Juan Lucio Abalos, con una superficie de 184 hectáreas, en $ 55.000. Comprador, señor A. Noceda Monjeaux.

En Belgrano, Zapiola esquina á Olazábal, frentes Sur y Este, 2.269 v. c., en $ 17 la v. c. Importa, 38.573 $. Comprador, don Luis Angellieri.

Propiedad en Palermo, San Salvador 1616, en $ 10.700. Comprador, A. De Angulo.

Propiedad en Barracas, Avenida Suárez 1680, en $ 23.000. Comprador, A. Obligio.

Casita, calle Avilés 3030, en $ 8.150. Compradora, señora de Manteganza.

En San Vicente, 10 hectáreas en la sección quintas, conocida por de Rotta, en $ 12.500. Comprador, ingeniero Rodríguez.

En San Vicente, 72 hectáreas de campo, lindando con A. Buschiazzo y S. Unzué, en $ 3.50 la hectárea, importa pesos 25.200. Comprador, señor Isaac O. Sari, de San Vicente.

Casita en Flores, calle Flores 3191, entre Helguera y Cuenca, en $ 11.700. Comprador, señor Enrique S. Pose.

En Flores, dos terrenos, calle Campana entre Monte Egmont y Monte Dinero, en $ 6.250. Comprador, S. R. Belgrano.

En Flores, terreno Corro entre Bacacay y la vía del ferrocarril Oeste, con una superficie de 886 v. c., en $ 15 v. c. Compradora, la empresa del ferrocarril Oeste. Importa $ 13.290.

Importan estas ventas la suma de pesos 276.613 m|n.

MANUEL T. DURAN

En San Fernando, el saldo de los 127 lotes, se vendieron 56 lotes desde pesos 2.80 hasta 9.20 la mensualidad, en 80 meses. Importa esta venta pesos 22.340. Varios compradores.

En el Caballito, terrenos con frente á las calles Warnes, Médanos, San Blas, Añasco, Maturín y Sapaleri, se vendieron 38 lotes desde $ 9.50 hasta 15.50 m|n. la vara cuadrada. Compradores: Sres. Berhnardt, Villarino, Caputo, Zala, Bardo y Cía., Mangone, Dulio, Malvans, Joumer, Hernández, Montesolo, Miuo, Franchetti, Shauman, Becuaff, Scheukman, Estévez, Mesouese, Malvar, Bertrán, Rodríguez, González Artesano y Baldi.

Importa esta venta, $ 154.827.82. Ambas $ 176.667.82 m|n.

BECHER Y ACCAME

Casa Laprida 958, en $ 24.900. Comprador, señor J. di Lauro.

Casa Garay 3029, de 10 por 40, en pesos 24.100. Comprador, señor J. Sinisi.

Casa Río de Janeiro esquina Querandíes, en $ 36.500. Comprador, señor L. Cantaluppi.

Casa Canning 721, en $ 30.000. Comprador, señor T. Fitipaldi.

Importan estas ventas unidas á las de la semana, $ 136.600.

VALENTIN SANTA MARIA

Casa Olaya 421, 10 por 46, 4 piezas, pesos 14.800. Comprador, señor Enrique Brignardello.

Casa Leones 4620, 10 por 32, cinco piezas, pesos 7.900. Comprador, señor José Baucelli.

Casa Leones 4570, 10 por 20, 4 piezas, pesos 7.000. Comprador, señor Domingo Marinelli.

Casa Monte Dinero 122, 10 por 30, 3 piezas, pesos 10.200. Comprador, señor Melitón Martín.

Casa en Flores, Gavilán 926, 10 por 30, dos piezas, etc., pesos 6.650. Comprador, señor Alejandro Solari.

Casa en Floresta, Morón entre Goya y Belén, de 10 por 42, dos piezas, pesos 7.400. Compradora señorita Dolores Arengo.

Terreno Miriñay esquina Dungeness, 484 varas cuadradas, pesos 17 vara. Comprador, señor Nilo Grillo.

Casa Maure 3852, 10 por 47, dos piezas, pesos 11.000. Comprador, señor Domingo Luchini.

Terreno en Flores, Neuquen entre Sud América y Bolivia, 10 por 42, pesos 10.30 vara. Comprador, señor José López.

Terreno en Ituzaingó, F. C. O., calle Brandzen esquina Necochea, 2.355 varas cuadradas, en pesos 0.70 vara. Comprador, señor Eugenio Buffani.

En Moreno, F. C. O., terreno 2 lotes, 80 mensualidades, calle Yatay manzana 9, pesos 7 la mensualidad. Comprador, comisario José H. Zarrieta.

En Moreno, F. C. O., 20 lotes en 80 mensualidades, Yatay y Alsina, manzanas 9 y F, en pesos 7 y 8 la mensualidad. Compradores varios.

En Moreno, F. C. O., 22 lotes en 80 mensualidades, calles José Mármol, Gutiérrez y Sarmiento, manzana 5, en pesos 7 la mensualidad. Comprador, señor Domingo Posco.

FRANCO Y VADELL

Casa en Morón, calle Itapirú 1150, de 8.66 por 43.30 metros, en $ 9.500. Comprador, señor Juan Bosco.

Terrenos en Haedo, desde 16 hasta pesos 22 la mensualidad, en 80 meses. Importan $ 16.400. Compradores, varios.

MONTERROSO Y BENGURIA

Han vendido en Monte Grande 153 lotes del remate que tenían anunciado, saldo de los 180 lotes por precios que oscilan entre $ 8.50, 9, 11, 11.60, 11.80, 12.10, 12.70, 14, 14.50, 14.90, 16 y 15.60, respectivamente, resultando compradores los señores Juan Estel, José Dochs, Luis Martindaes, Jorge Tramblac, Carlos Duroc, Manuel Rey, Marcelino Meisa, José Rodríguez, Manuel Barba, Manuel Peña, Ramón Collazo y otros. Importan estas ventas la suma de $ 171.260.50.

CARLOS ZANARDINI Y Cía.

Terreno Senillosa entre Convención y Directorio, de una superficie de 1.200 varas, en $ 25.560. Compradores, señores Francisco Desita y Enrique Bietti; promedio, $ 21.30 v. c.

Terreno Río IV entre Puan y Miró, de una superficie de 650 vs., en pesos 16.575. Comprador, señor José Casanovas é hijos; promedio, $ 25.50.

Terreno en Villa del Parque, Pedro Lozano entre Terrada y Condarco, de una superficie de 390 v., en $ 3190. Comprador, señor Guillermo Dalton; promedio, $ 8.20.

Casa Beauchef núm. 636, (ad corpus). Comprador, señor Luis Sguazzo, en $ 9.600.

Casa Brasil 3083, de una superficie de 270 vs., vendida en $ 13.570. Comprador, señor Jacobo Koffsmon; promedio, m. c. $ 62.

Casa Loria 1937, de una superficie de 310 vs. vendida en $ 12.000. Compradores, señores Andrés Rosetti y J. Costa; promedio, m. c. $ 51.50.

SALVADOR V. PAGANO Y Cía.

Casa Pringles 737, de 10x25 más ó menos, en $ 22.000. Comprador, doctor Juan Mendieta.

Casa Freyre 1084, de 10x30, en pesos 9.600. Comprador, señor Domingo Arzeno.

Casa Superí 1351, de 9x41, en pesos 8.300. Comprador, señor Francisco Rodríguez Tarrío.

Terreno frente al Parque Chacabuco, calle Santander entre Polvorín y Centenera, de 9.50x31.50 vs., vendido en $ 1.980. Comprador, señor Antonio Lafín.

2 lotes calle Cervantes entre Indio y Médanos, de 10x61 vs., cada uno, vendidos á $ 2.60 la v. c. Total, pesos 3.172. Comprador, Ernesto Ravigna.

Importan estas ventas la suma de $ 44.852.

ARTURO DEMARCO

Terreno Muñiz entre Cochabamba y Constitución, 10x42, adoquinado pago á $ 22 v. c. Comprador, Miguel Marinelli.

Casa Pasaje Centenario 121, de 10 por 20, en $ 4.950. Comprador, Alfonso Bruno.

Casa Senillosa 280, medidas ad corpus, en $ 9000. Comprador, N. Nadal.

Casa Viel al lado de Balbastro, 10 por 62 varas, en $ 7.000. Comprador, señor Vicente Garraito.

Casa Alberti 2086, entre Rondeau y Armonía, adoquinado pago, 10x48, ad corpus, en $ 15.000. Comprador, señor Domingo Tassano.

Terreno Laguna entre Tandil y Merlo, de 10x42 varas, á $ 8 la v. c. Comprador, señor Joaquín Monteroso.

TANCREDI, DEL PORTO y Cía.

Vendieron ayer totalmente el saldo de los 366 lotes del Parque de Achával, sobre la estación Ciudadela, de 15 á 22 $ la mensualidad, en 80 meses, siendo el importe de esta venta pesos 178.231.10, con un término medio de $ 5.10 la v. c. Resultaron compradores Francisco Quinteros, F. Bonifacio, F. Oliveira, Ricardo Domingo, Antonio Spedito, Pedro Fernández, B. Volquart, José Moreno, Julio Carabelli, José Bernardos, J. Ketelman, Manuel López, Félix Pola, Juan Aluñ, N. Isma, Manuel Piriz, Isaac Croce, F. Devivo, Miguel Livierl, Pedro Mayer, Bernardo Traigo, Julio Santamarina, Simón Dausinger, Battista Chicharro, Domingo Chacho, Manuel Volker, A. Gallo, Juan Jaral, etc., etc.

MARIO SEEBER Y DELUCCHI

Fracción de terreno frente á las calles Provincias Unidas, Basualdo, Bragado, etc., superficie total 18.446.68 metros cuadrados, vendida en $ 116.830.24. Sale el metro á $ 8.21, libre de calles. Comprador, señor Enrique Castiglioni.

Casa calle Areco 3978, edificio de 2 piezas, superficie total 205 metros cuadrados, vendida en $ 5.850. Sale el metro á $ 28.54. Comprador, señor Pedro Basilico.

Casa calle Yerbal 4833, edificio de 2 piezas, superficie total 217 metros cuadrados, en $ 6.450. Sale el metro á pesos 29.72. Comprador, señor Cayetano Storti.

Importe total de lo vendido, pesos 129.130.24.

HECTOR MEYER ARANA

Ha vendido las casas que tenía anunciadas por orden judicial en remate: calle Culpina 743, en $ 10.800; calle Culpina 735, en 10.400; calle Pillado 750, en $ 7.200; vendido particularmente en la semana la casa Canning, del señor J. Miñones Lerna, en $ 110.000. Comprador, el señor G. A. Solla, escribano señor H. Castañeda. Importan estas ventas $ 138.400.

SOLARI Y AGUIRRE

Propiedad Paraguay 2586, en pesos 35.000. Comprador, señor R. Membrives, en comisión, para el señor Juan Reforzo.

CUVIELLO RINALDI Y BRIOZZO

Terrenos en Hurlingham, desde $ 15 á 29 la mensualidad, obteniéndose un término medio de $ 3.95 la vara cuadrada.

ANGEL M. DEVOTO

Propiedad, edificio muy antiguo, calle Laprida 335 al 353, de 22 m. 20 cents. de frente por 38 metros de fondo en pesos 78.000. Comprador, señor Pedro Casallini.

Propiedad, edificio viejo, Independencia 639 al 643, con 13m43 de frente por 31m17 cts, en $ 73.000. Comprador, señor Federico Basavilbaso.

Casa calle Alberti 525, de 8m66 por 14 de fondo, edificio antiguo, en pesos 20.800. Comprador, señor Ch. Liebeaux.

V. G. BADO y Cía.

Propiedad calle Patagones 1542|48, de 17.32 por 57 metros. Superficie, 987.25 metros cuadrados, vendida en $ 56.000. Comprador, señor Abel Guilman. Promedio $ 56.50 el m. c.

Propiedad calle Constitución 4127, de 8.66 por 51 metros. Superficie, 476.30 m. c., vendida en $ 27.000. Comprador, señor Héctor Delmastri. Promedio, pesos 56.75 m. c.

Terreno en La Paternal, calle Médanos formando esquina á la de Añasco, de 49.21 por 36.37. Superficie, 1.836.37 m. c., vendido en $ 21.000; promedio, pesos 11.43 el m. c. Comprador, señor Bernabé L. Tedesco.

Venta de haciendas

ADOLFO F. GOMEZ

En la liquidación de las haciendas del señor Francisco Santán, efectuada el domingo 13 del corriente en Tapalqué, ha obtenido los precios siguientes: novillos 3 años invernada, á pesos 58.50; novillitos á 34; vacas secas flacas, á 25.50; vaquillonas gordas á 28; vacas flacas al corte, 30.75; terneros flacos, á 13; toros usados 48; caballos 35; padrillos mestizos tiro pesado, de 155 á 137; yeguas al corte, 11; capones con lana invernada, 7.10; ovejas con lana al corte, corderos 2 por 1, de 5.60 á 5.50. Arrendamiento de 300 cuadras de campo á 11.75 $ la cuadra con contrato por 6 años. Total de lo vendido $ 42.600 m|n.

—En el remate-feria del 17 del corriente en Tapalqué, por novillitos de 1 y 1|2 y 2 años, de $ 29 á 32; vacas secas, flacas, de 28.50 á 28; vaquillonas, de 30 á 23.50; vaca y ternero, lo que pisa, de á 17; capones con lana, invernada, á 7.50; ovejas peladas, consumo, á 3.50; ovejas y corderitos lo que pisa á 3. Total de lo vendido $ 29.750.

RIVERO Y VIALE

En el Saladillo efectuaron en los días 16 y 17 del corriente su 175o. remate-feria obteniendo el siguiente resultado: vacas gordas, de $ 44 á 61.50; vacas carne gorda, de 38.50 á 43; novillos gordos, de 60.50 á 75; novillos invernada, de 45 á 54; novillitos invernada, de 28 á 44.50; bueyes gordos, de 61 á 72.50; bueyes para el trabajo, de 38 á 56; vacas invernada, de 22 á 36.75; vacas con cría, de 19.50 á 25.75; vacunos al corte, de 26 á 31; vaquillonas, de 22 á 29; terneros de 12 á 28; capones de 4.90 á 5.15; ovejas peladas, de 4.55 á 6.60; borregos, de 3.55 á 3.80; corderos, de 2.40 á 3.40; cerdos, de 9 á 26.50; lechones de 2.50 á 6.75; caballos de 25.50 á 41; yeguas, de 14.50 á 30; yeguas con cría, de 7.50 á 12.50; potrillos de 21 á 31; padrillos á 300.

—Los mismos martilleros vendieron particularmente 210 novillos de los señores Jorge y Alberto Hansen, al señor Alejandro Carrique, para su establecimiento La Unión, en $ 55 cada uno.

NOTICIAS MARITIMAS

VAPORES ESPERADOS, NOVIEMBRE

Nombre	Bandera	Fecha	Procedencia
Boliviana	ingl.	21	Norfolk
x P. Umberto	ital	21	Génova
S. Prince	ingl	21	Londres
x Lombardía	ital	21	Génova
C. Transport	ingl	22	Newport
x France	fran	22	Marsella
Italie	fran.	23	Marsella
T. Prince	ingl	23	Nueva York
x Cádiz	esp	23	Barcelona
x Camarones	arg	23	P. del Sur
Homereus	ingl.	23	Nueva York
x P. Satrústegui	esp	24	Barcelona
x Oceanía	ital	25	Génova
Harmodius	ingl.	25	Liverpool
Pisa	alem	25	Hamburgo
Rosetti	ingl.	25	Liverpool
x Virginia	ital	26	Génova
x Frisia	hol	26	Amsterdam
x Cordillere	fran	26	Burdeos y B'sil
Himalaya	fran	26	Burdeos
Potaro	ingl.	27	Londres
x Ancona	ital	27	Génova
x Ortega	ingl	27	Liverpool (M*)
Wenvoe	ingl.	28	Newport
Julia Park	ingl.	28	Glasgow
x Cap Ortegal	alem	29	Hamburgo
x T. di Savoia	ital	29	Génova
O. Fredrik	suec	29	Gothemburg
Pernambuco	alem	29	Hamburgo
x Pampa	ingl	30	Marsella
H. Grange	fran	30	Londres

VAPORES A SALIR EN NOVIEMBRE

Nombre	Bandera	Fecha	Destino
Yeddo	ingl	21	Durban
Higland C.	ingl	21	Londres
x Mendoza	arg	21	R. Gallegos
Wyandotte	ingl	22	Venecia
Barbary	ingl	22	Liverpool
x Siena	ital	22	Génova
A. R. de G'lly	fran.	22	Havre
Espagne	fran	24	Marsella
Ouessant	fran	24	Havre
Hydaspes	ingl	24	Hamburgo
x Savoia	ital.	24	Génova
Ikala	ingl.	25	Nueva York
R. Grange	ingl	25	Liverpool
x Asturias	ingl	25	Southampton
H. Corrie	ingl	25	Londres
Yan-Tsé	fran	25	Burdeos
x Cap Blanco	alem	25	Río y H'go
x P. Umberto	ital	26	Génova
x Ortega	ingl	27	Callao esc (M*
x France	fran	29	Marsella
x Lombardía	ital	29	Génova
x Oceanía	ital	30	Génova
Patagonia	arg	30	Río Gallegos

x Indica los vapores correos.

ALTURA DE LA MAREA

A las 0 a. m., 21.8 pies; á las 7, 22; á las 8, 21.8; á las 9, 21.4; á las 10, 20.8; á las 11, 20.4; á las 12 m., 19.8; á la 1, 19.4; á las 2, 19; á las 3, 18.8; á las 4, 18.4; á las 5, 20.4; y á las 6 p. m., 21.4 pies. Viento NO., N., NE. y ENE.

LLEGADAS A LA RADA

Vapor alemán "Gunther", de Río Grande, en lastre, á A. M. Delfino y Hno., (sigue para Bahía Blanca); id id "Alexandria", de Hamburgo, con carga general, á A. M. Delfino y Hno.; id italiano "Minas", de Génova, con 900 pasajeros y carga general, á Maumus y Dodero; id inglés "River Plate", de Gulfport, con madera, á Logan.

MOVIMIENTO DEL PUERTO

Entradas: Vapor alemán "Sao Paulo", de Hamburgo, con 1.135 pasajeros y carga general, en la dársena Norte; id inglés "Burgundy", de Liverpool, con carga general, en el dique 1; id id "Tremont", de Amberes, con carga general, en el dique 2; id id "Trader" é "Hydaspes", del Rosario, en el dique 3, á completar sus cargamentos; id id "Exmoor", de Cardiff, con carbón, en el Riachuelo; id id "Albuera", de Emden, con carbón, en el Riachuelo; id alemán "Carl", de la rada, en el dique 3, á descargar; id inglés "Barbary", del Rosario, en el dique 2, á completar su carga.

Salidas: Vapor alemán "Wartburg", del dique 2, para Bremen, con frutos; id inglés "Dalrazan", del dique 2, para Amberes, con frutos; id alemán "Santa Fe", de la dársena Norte, para Hamburgo, con frutos; id inglés "King Roberts", de la dársena Sur, para Durban, en lastre; id id "Thorpe Grange", del dock Sur, para Liverpool, con pasajeros y carga; id id "City of Delhi", del dique 4, para Filadelfia, en lastre.

NOMINA DE LOS VAPORES DE ULTRAMAR SURTOS EN EL PUERTO

Dársena Norte—"Hylas", "Fagundes Varella", "Monte Pelvoux", "Sao Paulo".

Dique 4 — "Calliope", "Veronese", "Verdi", "Yang Tsé", "Siena", "Quessant", "Sofía Hohenberg", "Cap Blanco", "Minneburg", "Asturias", "Ontarian", "Santos" (uruguayo).

Dique 3—"Granada", "Santa Rita", "Ikala", "Sanna", "Corte Carstie", "Belgrano", "Santos", "Hyacinthus", "Barnby", "Corrientes", "Artemis", "Espagne", "Oldenburg", "Savoia", "Trader", "Hydaspes", "Carl".

Dique 2—"Entre Ríos", "Dalrazan", "Wyandotte" (inglés), "Vauxhall Bridge", "Gordonia", "Sena", "Brittany", "María de Larrinaga", "Southgate", "María C.", "Nordboen", "Drumeldrie", "Florida", "Hortensius", "Barbary", "Tremont".

Dique 1—"Dalecreest", "Oscar II", "Lynrowan", "Fortunata", "Consols", "Roserio", "Zaanland", "Bellgrano" (inglés), "Alberlour", "Yeddo", "Burgundy".

Dársena Sur—"Runswick", "Dunclutha", "Mendoza" (argentino), "Diadem", "Patagonia", "D. César", "Austria", "Strathon", "Lesreaulx", "Lord Sefton".

Riachuelo—"Monsaldale", "Gresham", "Broowood", "Júpiter" (español), "Rauma", "Mathilda", "Gresham", "Blue Jacket", "Marthara", "Limay", "Pontop", "Evelyn", "Samara", "Dongola", "Haverstoe", "Hilarius", "Concord", "Londesborough", "Clearpool", "Wynerie", "Oehringen", "Hermiston", "Albuera", "Exmoor".

Dock Sur—"Juan Forgas", "Miguel Gallart", "Maltby", "Towergate", "Hermione", "Highland Carrie", "Zanoni", "Nadia", "Amiral R. de Genouilly", "Hypatia".

SITUACION DE LOS VAPORES CORREOS Y DE PASAJEROS

Mala Real Inglesa

"Avon", salió el 19 de San Vicente para ésta.
"Asturias", dique 4; saldrá el 25.
"Amazon", salió el 20 de Pernambuco para Southampton.
"Araguaya", salió el 9 para Southampton.
"Danube", salió el 18 para Southampton.
"Aragón", saldrá el 25 de Southampton.

Hamburgo Sudamericana y Hamburg Amerika Linie

"Cap Blanco", dique 4; saldrá el 25.
"Cap Ortegal", salió de Lisboa el 12 para ésta.
"Koenig Wilhelm II", salió el 19 de Southampton para ésta.
"Cap Arcona", salió el 20 de Vigo para Hamburgo.
"Cap Vilano", saldrá el 20 de Hamburgo.
"Koenig Friedrich August", salió el 19 de Río de Janeiro para Hamburgo.

Mensajerías Marítimas

"Magellán", salió el 20 de Lisboa para ésta.
"Amazone", saldrá de Burdeos el 2 de Diciembre.
"Cordillère", salió de Dakar el 12 para ésta.
"Chili", salió el 18 de Dakar, para Burdeos.
"Atlantique", salió el 18 para Burdeos.

La Veloce

"Argentina", saldrá el 23 de Génova.
"Savoia", dique 3; saldrá el 24.
"Oceanía", salió el 13 de Las Palmas para ésta.
"Nord América", salió el 13 para Génova.
"América", salió el 13 de Río de Janeiro para Génova.
"Brasile", salió el 15 para Génova.
"Italia", salió el 14 de Génova.

Lloyd Italiano

"Indiana", en Génova.
"Cordova", salió el 15 de Génova.
"Mendoza", salió el 14 de Río de Janeiro para Génova.
"Virginia", salió el 13 de Las Palmas para ésta.
"Florida", salió el 16 de Las Palmas para Génova.
"Principessa Mafalda", salió el 19 para Génova.

Lloyd Sabaudo

"Principe di Udine", salió el 15 de Santos para Génova.
"Tomaso di Savoia", salió el 14 de Barcelona para ésta.
"Principe di Piemonte", salió el 14 de Río de Janeiro para Génova.

Società Generale di Trasporti Marittimi

"Plata", salió el 20 de Marsella.
"Paraná", salió el 19 para Marsella.
"Pampa", salió el 10 de Marsella.
"Formosa", salió el 14 de Río de Janeiro para Marsella.

Navigazione Generale Italiana

"Regina Elena", salió el 9 de Río de Janeiro para Génova.
"Lombardía", salió el 8 de Dakar para ésta; es esperado hoy.
"Sicilia", salió el 16 de Barcelona para ésta.
"Principe Umberto", salió de Génova el 3 para ésta; es esperado hoy.
"Re Vittorio", salió el 17 de Génova.
"Umbria", salió el 19 para Génova.

Trasatlántica Española

"P. de Satrústegui", pasó el 18 por Bahía para ésta; es esperado el 24.
"León XIII", salió el 18 de Cádiz para Barcelona.

Lloyd Real Holandés

"Hollandia", salió el 17 de Río de Janeiro para Amsterdam.
"Zeelandia", saldrá el 23 de Amsterdam.
"Frisia", salió de Lisboa el 7 para ésta.

VAPORES ESPERADOS

Hoy: inglés "Boliviana", de Nueva York, con carga general; "Cambric", de Cardiff, con carbón; inglés "Saxon Prince", de Middlesborough y escalas, con carga general; italianos "Principe Umberto" y "Lombardía", de Génova y escalas, con pasajeros y cargamentos generales; inglés "Holtby" de Newport con carbón.

Mañana: francés "France", de Marsella, con pasajeros y carga general.

VAPORES A SALIR

Hoy: inglés "Barnby", para Dunkerque, con productos; id "Samara", para Santa Lucía, en lastre; id "Teddo", para Durbán, con ganado y frutos; id "Wyandotte", para La Plata, á completar su carga; alemán "Entre Ríos" para Bahía Blanca, á descargar.

Mañana: italiano "Siena", del dique 4, para Génova, con pasajeros y carga; francés "Amiral R. de Genouilly" para Dunkerque y escalas, con pasajeros y carga.

COSTA SUR

Hoy saldrá para Río Gallegos y escalas el vapor "Mendoza", con pasajeros y carga.

—El vapor "Columbus" salió el [illegible] de San Antonio para ésta.
—El vapor "Camarones", en viaje del Sur para ésta, salió anteanoche de Madryn.
—El vapor "Sarmiento", en viaje del Sur para ésta, salió ayer de Deseado.

VAPORES EN VIAJE

"Vasari", inglés, salió ayer de Nueva York para el Brasil y ésta.
"Cordillere", francés, de Burdeos para ésta, saldrá hoy de Río de Janeiro.
"Ortega", inglés, de Liverpool para Montevideo y el Callao, salió ayer de Bahía.
"Frisia", holandés, de Amsterdam para ésta, llegará hoy á Río de Janeiro.
Hoy es esperado en Montevideo: inglés "Cape Transport" de Newporte; y mañana francés "Italie" de Marsella, ingleses "Tudor Prince" y "Homereus" de Nueva York, español "Cádiz" de Barcelona.

VAPORES DE LOS RIOS

Se esperan hoy: "Eolo" de Montevideo, "Astrea" de Gualeguay, "Luna" del Carmelo, "Viena" del Salto, y escalas, "Corumbá" de la Asunción y escalas.
Salen hoy: "Berlín" y "Viena" para Montevideo.

DIQUE DE CARENA

Hoy saldrá del dique de carena, después de haber reparado sus averías, el vapor inglés "Drumcliffe".

PASAJEROS

Del vapor italiano "Principe Umberto", esperado hoy de Génova y escalas:

Minola Teodoro y familia, Berttiloma Angel y familia, Battilano Angel y señora, Genesio Alfonso y familia, Vicchia Lorenzo y familia, Soliere Angel y familia, Gilli Máximo, Martelli Cesaró y señora, Cordone Rodolfo, Lorcuri Lema, Bax Evaristo, Frisso Jannette, Frattino L., Bermenter Willy, Regis Ernesto, Tomba Dco., Daseau Emma, Legnani Lao., id Torquato, Luccioli José, Maddeni Juan, Haffard Tomás, Benito Higinio, Borrón Luis, Boero Ernesto, Vartegena Mig, Fayes José, id Ana, Petit Chare, Lemeria José, Molino José, Porto Jesús, Ghigliotti Vzo y familia, Bianchi Juan, Bellani Adela, Mergaglia y familia, Bossio Emilio, Montall Ricardo, Heini Claudio, Derinzo Luisa, Sordelli Teófilo, Cavagnaro Juan y familia, Toscanino A., Weisch Mich, Piovano G. J. Vische, J. Rainerl, Ferrari Emilio, Burger Felice, Simone E., Lemarck F., Lonzetti Natale, Porzo A., Cason Tulio, Maspond A., Odorico Luis, Vassallo J., Moranini María, Biondi B., Tiscornia Gio, Fosch A., Foloing Siro, Maspord Fausto, Campodonico María, Vallebona E., Calomagno A., Russo Bernini, Largone Carlos, id Claudio, Traverso Augusto, Ghiandoni Leandro, A. Lucci Geremo, Ceresa Umb y familia, Filonochi María, Panattoni Clelia, id Lola, Lodigiani Ernesto y familia, Garzella Ignadio y familia, Consigliere y familia, F. Carraldo, Ochris Martín y familia, Durán Soachin, Felipe Mario, Lloret Narc, Urtasum Marín, Pura Vicente, Badia Casimiro y familia.

PUERTO DE LA PLATA

Entrada: vapor inglés "Dochra", de Nueva York, con carga general.
A salir: vapor inglés "Highland Chief", hoy para Londres, con carne congelada; id id "Highland Heather", hoy, para Liverpool, con carne congelada.

PUERTO DE MONTEVIDEO

Llegó el vapor italiano "Principe Umberto" de Génova.

REGISTRO DEL ESTADO CIVIL
Y ELECTORAL

Oficina principal: Tucumán 854; sección 1a., Rivadavia 8151; sección 1a. (sucursal), Esquiú 173 (Nueva Pompeya); sección 2a., Montesgudo 12; sección 3a., Iriarte 566; sección 4a., Almirante Brown 1078; sección 5a., Fray Cayetano 65; sección 6a., Belgrano 4139; sección 7a., Humahuaca 1033; sección 8a., Rincón 1454; sección 9a., Corrientes 2135; sección 10a., Alberti 340; sección 11a., Azcuénaga 437; sección 12a., Santiago del Estero 941; sección 13a., Bolívar 669; sección 14a., Lavalle 1485; sección 15a., Malabia 261; sección 16a., Juramento y Cuba (municipalidad); sección 16a., Baunes 185; sección 17a., Federico Lacroze 2469; sección 18a., Charcas 3747; sección 19a., Larrea 1218; sección 20a., Uruguay 1036.

Los nacimientos deben ser declarados por el pariente más cercano ó por la partera, dentro de los tres días de producidos, bajo pena de multa ó prisión.

Inscripciones de ayer

MATRIMONIOS

Sección 1a. — Eugenio Horisberger, suizo, naturalista, con Ana Duhast, francesa; Heraclio Ferreyra, argentino, empleado, con Antonia Lucero; Amadeo F. Velasco, español, jornalero, con Elisa Vidal, española; Ponciano F. Coronado, español, jornalero, con Jacinta Berrade, española; José Lisanti, argentino, gasista, con Mariana Corrado, argentina; Domingo Maisterra, español, comerciante, con Juana J. Lasa, española; Agustín Lorenzo, argentino, comerciante, con Ignacia Garbalena, española; Adrián Sarasola, francés, empleado, con Francisca Garrachateguy, francesa.

Sección 3a.—Francisco Rossi, italiano, albañil, con Carlota Daneri, italiana; Aquiles P. Capece, argentino, comerciante, con Cornelia Dieckmann, argentina; Joaquín Cenarro, español, empleado, con Casimira Alvarez, española; Ernesto Giordano, italiano, jornalero con Leocadia Barti, francesa; Tomás Fernández, español, conductor, con María Novua, española; Juan Brignardello, argentino, empleado, con Julia Tusso, argentina; Angel Peretti, italiano, empleado, con Eduarda J. Pontremoli, argentina; Fermín Fonseca, argentino, sastre, con Aurora Alvarez, argentina; Antonio Vuelta, español, jornalero, con Lucía Rodríguez, española; Francisco Putau, argentino, empleado, con Fermina Ezcurra, argentina.

Sección 4a.—Antonio Ventra, italiano, jornalero, con Serafina Bagala, italiana; José Marsili, argentino, conductor, con María Luisa Piccone, argentina; Leopoldo Estéves, español, abastecedor, con Leonor P. Reyno, argentina; Samuel Safra, ruso, comerciante, con Sofía Reidler, rusa; Pedro Redigo, italiano, mecánico, con Victorina Marquesa, española; Perfecto Suárez, español, con Aquilina Lema, española; José M. Irureta, argentino, empleado, con María Farezano, italiana; Juan M. Irigaray, oriental, empleado, con Angela Ligrestti, argentina; Alfonso Farace, italiano, empleado, con Angela Specio, argentina.

Sección 6a.—Osmar Fernández, argentino, empleado, con María Babino, argentina; Angel José Bussola, italiano, carpintero, con Ermelinda Lista, argentina; Luis Morrone, oriental, conductor, con Angela Saponari, argenti-

---

PESQUISA CIENTIFICA (1)

I

Una tarde apacible de Abril se asomaba á la ventana abierta La media luna color de azufre, crecía y se anaranjaba á medida que bajaba entre las estrellas. Flotaban menudas nubes, como jirones de seda blanca, copos de lino ó polvos de esmalte.

Y se divisaba por encima de una pared ruinosa el perfil tranquilo del Observatorio, las redes donde pacientes observadores agarran con insidias á los planetas, á los soles y á las nebulosas. Una brisa lenta pasaba, cargada de primavera y de ensueño.

En el fondo de un jardín, detrás de la callejuela Casini, neta y limpia como una calle de beatas, en un comedor estilo Imperio, que se adivinaba haber sido trasmitido por herencia y no adquirido ni en una ropavejería ni en una fábrica de muebles antiguos, cuatro personas acababan de comer. La primera, era un cuadragenario de cabellos rojizos y ásperos, apenas salpicados por algunos hilos nacarados.

Llevaba una chaquetilla gris de hierro, que no ocultaba la sequedad de su estructura; su frente se descubría compacta, netamente cortada en las sienes con dos hinchazones, como se notan con frecuencia en los matemáticos; se abrían allí pliegues ondulantes, pero no arrugas; las mejillas eran hundidas; la barba fuerte y saliente, producía una barbilla velluda, y dos ojos de pez, profundos, fosforescentes, hundidos debajo de rudas arcadas iluminaban y precisaban esa fisonomía que no hubiera estado mal en otro tiempo en un antro de alquimista.

El segundo personaje era joven, [illegible] de sus ascendientes una fisonomía aventurera, contornos mal acabados, ojos estrechos, pero luminosos, andar casi torpe, un gran cuerpo de que parecía siempre servirse inoportunamente. La sonrisa llegaba á su rostro como un fulgor brusco; la vida estallaba entonces, robusta, benévola y sana; se revelaba una gracia á la cual las mujeres mismas podían ser sensibles. Ciertos detalles anunciaban una naturaleza singular, difícil de catalogar.

La señorita que velaba con esos dos hombres, mostraba un rostro sensitivo, de líneas finamente indecisas, tez de jazmines, boca de escarlata y de nácar, ojos en que el más hermoso destello de zafiro alternaba con fulgores esmeralda; una cabellera en haz de maíz y trigo, que brillaba en la penumbra, como una antorcha en la bruma. No tenía el contorno rítmico de las bellas estatuas helénicas, pero sí un encanto de esplendor y de hermosa carne, una seducción sutil y continua.

La cuarta persona era una señora, de edad madura; en un rostro cansado y de una gran dulzura, sus ojos la descubrían tierna, su boca tímida, demasiado impresionable, sin energía. Era un ser debilitado, de arterias delicadas y cuya salud podían comprometer emociones demasiado fuertes. Observaba con inquietud la fisonomía distraída del joven, su hijo.

—No has comido nada, Enrique—dijo tristemente.

—No tengo apetito.

Había rechazado su plato. Estaba pensativo, con ligeras crispaciones de impaciencia. El cuadragenario levantó la cabeza y clavó su mirada penetrante en el joven: iba á salir una pregunta de sus labios, pero no se produjo.

Hubo un silencio. La hora parecía más encantadora aún. Parecía como si una brisa de lilas y de claveles emanara de los jardines del observatorio.

Enrique se levantó y dijo:

—Voy á salir.

—¿Adónde vas? preguntó la madre

Generalmente decía de antemano adónde iba; si no, se quedaba charlando en la intimidad, después de comer.

—No lo sé—respondió con aire vago. No me quedo en casa. Necesito sacudirme los nervios.

La madre se tranquilizó al oir esta respuesta, pero el cuadragenario dirigió una mirada de soslayo, en que se notaba una ligera sorpresa. Enrique lo notó, y pareció descontento. Cuando hubo salido, las dos mujeres y el hombre se retiraron á un laboratorio, donde, sobre una larga mesa de roble, se veía una fuerte bobina de Ruhnkorf, una ampolla de Crookes, una cubeta de fotógrafo, y, en confusión, placas delgadas de metal, tubos de Geisler, frascos, pilas, probetas, clisés.

El hombre dió vuelta á un conmutador (un temblor le estremeció, apareciendo una luz violeta), después envolvió la ampolla con un cilindro de cartón y pareció apuntar al tubo invisible. Varias veces se oyó el ruido de un resorte.

—Ya está—dijo él. Haremos la comprobación dentro de poco ó mañana por la mañana.

Una ligera melancolía se cernió sobre los tres seres. Pensaban en el destino que era precario. El hombre, Miguel Prouvaire, físico y químico ya célebre, pero arruinado, con una cátedra poco lucrativa, vivía en penuria con su hermana, su sobrino Enrique y su sobrina Luciana. Era la única herencia que le había dejado su cuñado. Santiago, se ocupaba de ellos distraídamente y con amor, en medio de sus bobinas, de sus tubos, de sus pilas, de sus acumuladores, de sus retortas y de sus probetas.

Era un hombre excelente, quizás genial y desordenado. Había derrochado su pequeño patrimonio en experimentos si se puede hablar de derroche á propósito de apreciables descubrimientos, y hasta llevaba el peso de algunas deudas.

Miguel Prouvaire era un sabio irregular. Había períodos en que no le gustaba la ciencia y hasta la abandonaba. Entonces, un instinto nómada y "realista" le dominaba; vivía por vivir. Dominado por una gran curiosidad, por los aspectos de su ciudad y por la muchedumbre humana, vagaba por las calles, se mezclaba á desconocidos, extrañamente interesado por el destino de cualquier transeunte, de cualquier personaje encontrado en el teatro, en un café, en un "meeting", en una estación. Toda la penetración de observación que empleaba en sus trabajos de laboratorio, la dirigía á los vivos. Por eso, ese hombre, cuyas investigaciones implicaban esa especie de aislamiento psíquico que caracteriza á sus semejantes, tenía un conocimiento sutil del alma humana; había descifrado curiosos enigmas; hubiera podido hacer sobre la vida íntima de sus colegas en los estudios elevados, muchas revelaciones singulares, sin haberlos espiado, guiado por indicios que podían parecer insignificantes á otros; pero cuyas consecuencias profundas sacaba su mente intuitiva y deductiva.

Había un poco de "fluctuación" en su carrera. A los diez y nueve años, Miguel había interrumpido sus estudios científicos y empezado á estudiar derecho. Era impelido, no por afición á la jurisprudencia, y menos aún por afición al foro, sino por una pasión singular y muy tenaz de la investigación del crimen.

Nadie se opuso á este cambio de vía. Miguel era huérfano: su tutor, hombre nebuloso y conciliador, no veía ninguna necesidad en que el joven, poseedor de un patrimonio importante, ejerciera una profesión más bien que otra. Este último perseveró, durante un año entero. Pero esta clase de estudios le disgustaba mucho. No encontraba el empleo de sus cualidades principales, que eran la precisión, la intuición, y cierta imaginación que unas veces se aplicaba á la invención científica, otras á la psicología de sus semejantes. El derecho le ofrecía abstracciones indecisas, la mayor parte de las veces arbitrarias, ó artículos de hecho cuya génesis dependía de la sociología, que no es todavía una ciencia y que no lo será quizás nunca. Echó de menos apasionadamente sus primeros trabajos; fué una especie de nostalgia moral que, á la larga, se le hizo insoportable. Fué dominado otra vez por las matemáticas, la mecánica, las ciencias físico-químicas, á la manera con que un viajero es atraído por su patria.

Pero, si no echó de menos nunca el derecho, echó siempre de menos no haber podido ejercer las funciones de juez de instrucción ó hasta de un agente de policía. Y conservó, entre sus estudios y después entre los trabajos de laboratorio y de profesorado, la obsesión de la pesquisa criminalógica. Generalmente, cuando se producía algún hecho difícil: un rapto, una desaparición, un robo ingenioso, un asesinato enigmático, lo estudiaba con ardor obstinado. A pesar de la insuficiencia de los documentos (porque los diarios prefieren legítimamente dar el detalle pintoresco, aterrador ó cómico más bien que el detalle apto para determinar una pista y además, la policía no entrega sino una parte de sus secretos) Prouvaire había encontrado, con frecuencia, la solución justa.

En general, la guardaba para sí y saboreaba una satisfacción de amor propio íntimo, al ver realizado su pronóstico; pero cuatro ó cinco veces, cuando el desenlace se hacía esperar demasiado, dirigió notas anónimas al juez de instrucción ó á la policía. Hasta una vez, como su indicación implicaba un desarrollo para el cual le faltaba algún indicio, escribió al famoso Gourdon, entonces en el apogeo de su carrera, y le dió una dirección "poste restante". Gourdon le respondió algunos días después: "La opinión de usted era exacta. Gracias".

Aunque esta preocupación de psicología criminal fuera á veces muy viva, no parece que haya tenido una repercusión desagradable en la carrera de Miguel. Sin embargo, le hizo perder, aquí y allá, un tiempo precioso.

En efecto; esa carrera fué irregular. Prouvaire, que tenía facultades de invención poderosa, tuvo la desgracia, más frecuente de lo que todos se figuran, de que se le adelantaran otras dos veces en descubrimientos importantes, cuando había reunido positivamente todas las condiciones que iban á llevarle á la meta. Hubieran hecho de él uno de los grandes nombres científicos de Francia. Pero hay una suerte en el invento y todos los inventores clarovidentes lo saben bien. A pesar de esto, la parte del físico era todavía hermosa. Sus trabajos sobre el magnetismo circular, sobre la fosforescencia en las bajas temperaturas, sobre la cristalización de los líquidos, sus descubrimientos fotográficos en el infra-rojo, le dieron la reputación de una inteligencia singularmente original é ingeniosa, y le atrajeron el elevado aprecio de Berthelot, de lord Kelvin, de Becquerel, de Helmholtz. Podía esperar mucho del porvenir.

Un retraso relativo de su carrera no tuvo [illegible] mala suerte científica. Fué determinado, en parte, por acontecimientos de familia. Miguel tenía 32 años de edad, cuando su cuñado Santiago Delorme se arruinó. El sabio no comprendió nunca perfectamente cómo había sucedido la catástrofe. Sabía solamente que Santiago se había asociado con un especulador llamado Francisco Duquesne, que había ejercido rápidamente sobre él una influencia fantástica.

El tal Duquesne, hombre muy hábil, había tenido al principio buen éxito en tres ó cuatro combinaciones en los trigos y alcoholes. Delorme, hombre algo impulsivo, se exaltó, y desgraciadamente, no encontró ninguna oposición en su mujer. Ella agregó su patrimonio al suyo en una especulación sobre los cafés, que debía triplicar los capitales. Después de un principio brillante, este negocio terminó con un fracaso espantoso. Fué la ruina. Delorme estuvo á punto de morir bruscamente de apoplegía, pero resistió algunos meses más.

Duquesne desapareció como había venido, como meteoro, no dejando otros recuerdos que cartas y una fotografía. Ese hombre que había hipnotizado tan profundamente á Santiago, era casi un desconocido. Le habían bastando algunos meses para conquistar al desgraciado y algunos otros meses para arruinarlo y arruinarse él mismo.

Moribundo, su víctima no le acusó; continuaba persuadido de su buena fe, y de su genio comercial. La señora Delorme, menos indulgente, no le tachaba, sin embargo, sino de ligereza y de presunción excesiva. Además, no sabía nada de él, pues sólo lo había recibido á comer unas [illegible]

...empleado, con Felisa Moreno, española; Luis Inocencio Abatte, argentino, empleado, con Rosa Casagrande, argentina; Luis Toso, argentino, empleado, con Sofía Otero, argentina; Nazareno Mira, italiano, comerciante, con Lucía Marcucci, italiana.

Sección 17a.—Hernando A. Castromán, oriental, con Elizabeth Py, francesa; Marcelo Raineri, italiano, con Eudosia Echevarría, argentina; Sebastián Crisa, italiano, con Severina Cardosi, italiana; Luis Regroni, italiano, con Angela Barbieri, italiana.

Sección 20a.—Cecilio Celada, español, comerciante, con María Frontini, italiana; Vicente Marthi, italiano, empleado, con Elsa Albani, italiana; Federico Krauss, rumano, mecánico, con Sofía Gundisch, rumana; Jesús Ranoso, español, jornalero, con Teresa Fuente, española; Manuel Manso, español, panadero, con Francisca González, española.

DEFUNCIONES

Sección 1a.—Carmen C. de Ruiz, 39 años, española, Belén 38; Josefa León, 11 años, argentina. Bañado y Corrales.

Sección 2a.—Nicolás Argento, 43 años, argentino Castro 2685; Pedro N. Clement, 18 años, argentino. Uspallata 1919; Rafael Sangalle, 18 meses, argentino. Loria 1765; N. Garelli, hospital Muñiz; Alejandro Moretti, 55 años, italiano, hospital Muñiz; Francisca Fernández, 20 años, argentina, hospital Muñiz; Natividad Quevedo, 17 años, argentina, hospital Muñiz; N. Spinelli, Colonia 210; Antonia V. de Venerozo, 60 años, argentina, Uspallata 1464; Felipe Catozi, 11 años, argentino, Roeda 1971; María Raffo de Frigoni, 82 años, italiana. Uspallata 1960; Paulina Santos, 13 años, oriental, hospital Muñiz; Lorenza Gerbaldo, 55 años, italiana, hospital Muñiz; Gregorio Rodríguez, 23 años, argentino, Hospital Muñiz; Paula Cardoso, 65 años, argentina. Zavaleta 770; Vivaldo Medrazo, 53 años, español. Armonía 2025.

Sección 3a.—Eduardo Berdasco, 8 meses, argentino, San José 1377; Trinidad F. de González, 54 años, argentino, Ituzaingó 351; Dora Sodacco, 6 meses, argentina. Viertes 446; N. Gazón, hospital Rawson; Juan Mercurio, 42 años, italiano, hospital Rawson; Rafael Méndez, 40 años, español, hospital Rawson; Amadeo Marat Cartas 6 Castro 34 años, español, hospicio de las Mercedes; Julio Langlois, 37 años, argentino, hospicio de las Mercedes; María Campare, 5 meses, argentina. Casa de Expósitos; Adela A. Raggi, 9 meses y 8 días, argentina. Casa de Expósitos; Serafín Angel, 3 años 4 meses y 21 días, argentino. Casa de Expósitos; Juan Brignarborde, 61 años francés. Aristóbulo del Valle 1546; Aurelia Romay, 7 meses y 6 días, argentina. Casa de Expósitos.

Sección 4a.—Miguel Orlando, 3 años, italiano, Olavarría 996.

Sección 6a.—Rosalía de Dominicis, 18 meses, argentino, Victoria 4260; N. N., Constitución 4363; José María Ferrazzano, 1 mes y 22 días, argentino, Estados Unidos 4870; Pedro Grassi, 54 años, argentino, Asatblea y Polvorín; Jorge Espinosa, 1 año y 6 meses, argentino, Colombres 770; Ana Guillermina Scholter, 6 meses, argentina, Guayaquil 246; Nélida Haydée Salazar, 9 meses, José María Moreno 194; Teresa Prato, 1 año, argentina, Mármol 1182.

Sección 7a.—N. Giovannacci, Acoyte 830; Rosa Galli, 21 años, argentina, Rocamora 54.

Sección 8a.—Modesta Rossi, 14 años, italiana, Cochabamba 2829; Francisco Montejano, español Constitución 2675; Julia A. D. Alemany, 21 años, argentina, Carlos Calvo 3074; Esther de Gregorio, 12 años, argentina, Saavedra 4110; María Triñanes, 2 meses, argentina Dean Funes 1367; José Dambrosio, 22 años, italiano, Catamarca 939.

Sección 10a.—Cesáreo Iglesias, 6 meses, argentino, Alsina 1830.

Sección 11a.—Ernesto Victorio Giuliano, 20 meses, argentino, Córdoba número 2478; José Félix Chiesa, 44 años, argentino, Azcuénaga 621.

Sección 12a.—José Mazas, 63 años, español, Colón 823; José Villar, 5 meses, argentino, San Juan 1635.

Sección 17a. — Francisco Garghetti, 2 meses, argentino, Rivera 1908; Donato Canti, 16 1/2 meses, argentino. Estados 3726; N. Big Arredondo 2548; Pedro Massa, 1 año y 5 meses, argentino. Honduras 2135; Ana Morenoste Gazzini, 63 años, italiana. Roseti 460.

Sección 18a.—Juan Carlos Folchi, 1 año y 3 meses, argentino, Thames número 2310; Pablo Pifferi, 44 años, italiano. Triunvirato 121.

Sección 20a.—María O'Connell de Gillen, 40 años, argentina Libertad 1247; Angela Gatas, 8 meses, argentina. Reconquista 974.

—Se cita á Antonia Botta y Humberto Patemosti, para que comparezcan á la sección 2a. registro Civil, calle Montevideo 12 á labrar el acta de nacimiento que denunciaron, bajo apercibimiento.

SECCION SOLICITADAS

EL BORRACHO NO ES UN VICIOSO, es un hombre enfermo que puede curarse con un par de frascos del LICOR DEL Dr. FINK, de Londres; no es peligroso, tonifica y da siempre resultados. Folletos gratis.—Bernet y Falco, Corrientes 641.

SIDRA CHURRUCA — EXQUISITO vino de manzana. Es un agente de inmunidad contra la piedra, á causa de las propiedades que tiene de aumentar la orina y disolver aquélla, lo que es debido á la riqueza de carbonatos alcalinos que encierra. En venta en las más importantes casas del ramo en toda la República.

SECCION NOTABLES

Polvos Morris

PARA LA CURA DE AVES CASERAS

Llamamos la atención de los avicultores sobre el uso de los Polvos Morris para curar y prevenir las enfermedades en las aves caseras. Por instrucciones y precios dirigirse por carta, adjuntando estampilla de cinco centavos á

M. FIGALLO y Cía.—Buenos Aires, Calle MAIPU 218

CHAMPAGNE IRROY REIMS

GRATIS

SEGUNDO CONCURSO de los Cigarrillos Vuelta Abajo de 20 y 30 centavos

en BUENOS AIRES, por MARQUILLAS VACIAS

OBSEQUIOS A LOS FUMADORES

de 20 centavos	de 30 centavos
Un obsequio de $ 1.000 m/n.	Un obsequio de 30 $
Un obsequio de $ 300 m/n.	Un obsequio de 30 $
Un obsequio de $ 200 m/n.	Un obsequio de 20 $

CONDICIONES

Los premios serán entregados á aquellos que presenten ó remitan por correo como impreso certificado á MITRE 103, Avellaneda (Barracas al Sud), una cantidad de marquillas vacías de los cigarrillos VUELTA ABAJO de 20 ó de 30 centavos, cuyas dos últimas cifras sean iguales á las dos últimas de los premios Primero, Segundo y Tercero de la Lotería Nacional del Millón á jugarse á fines de Diciembre próximo.

(Por ejemplo: si se quiere concurrir con el número 28, es necesario remitir 28 marquillas; si con el número 61, 61 marquillas, etc. Ahora, si se deseara presentarse con cualquiera de los números 00, 01, 02, etc., hasta el 09, deben entregarse ó mandar 100, 101, 102, etc., hasta 109, las dos últimas cifras de las cuales corresponden á las terminaciones antedichas).

Los concurrentes podrán presentar cuantas combinaciones deseen, debiendo éstas oscilar de 10 á 109, entre cuyas cifras están comprendidas todas las terminaciones posibles.

En el caso de que varios concurrentes acertaran un solo premio, éste se sorteará entre ellos por ante escribano público.

Si dos ó más premios terminaran en un mismo número, el de mayor valor será sorteado primeramente entre los acertantes y el que resulte agraciado no entrará en el sorteo del siguiente premio.

En cambio de los paquetes de marquillas se entregará ó remitirá por correo un vale que los agraciados deberán utilizar para recoger el obsequio que les hubiere correspondido.

Los paquetes de marquillas deben venir bien cerrados y sobre ellos un papel que indique la cantidad y nombre y domicilio del concurrente.

El concurso se clausurará el día 10 de Diciembre próximo á las 12 m. y desde el 15 se expondrá al público en el mismo local, MITRE 163, Barracas al Sud, la lista de todos los concurrentes y el número de cada porción de marquillas que tengan entregadas.

P. S. — Ruego á los que deseen entrar á Concurso, comiencen á remitir desde hoy mismo las combinaciones de marquillas con que piensen presentarse, á objeto de evitar las aglomeraciones de entregas que resultaron en el Concurso pasado.

León Durán.

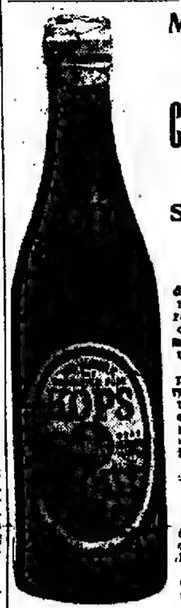

MEJOR QUE LA MEJOR Cerveza Inglesa KOPS SIN ALCOHOL NEGRA

Fabricada en Londres, de la más pura malta, lúpulo, etc., es recomendada por sus cualidades altamente nutritivas y fortificantes.

Es la mejor cosa que pueden tomar las señoras que están criando, también para convalecientes, niños débiles y toda persona que deba alimentarse bien, es inmejorable.

Se garantiza no contener ALCOHOL

POR DOCENA $ 6 c/l.

ó por cajón de 4 docenas de medias botellas $ 22 c/l.

Pidan á su almacenero ó directamente al único introductor

WILLIAM H. LOGAN

CANGALLO núm. 640, donde se vende por mayor y menor.—Buenos Aires.

Operarios linotypistas

Se necesitan en esta imprenta

Ocurrir de 5 á 6 p. m.

Dr. F. MOLLARD

Cirujano del Hospital Francés. Especialista en enfermedades del riñón, vejiga, próstata, secretas y de la piel. ALSINA 883, de 2 á 6 de la tarde. v4d.

EN EL DOCK SUR

Con frente al Dock y al tranvía eléctrico y á una cuadra de la Compañía Alemana de Electricidad, en la mejor situación y única del puerto. Se venden ciencuenta y siete mil varas cuadradas. Ocurrir el interesado directamente á la calle Juncal 1767. No se admite corredor.

v23

Dr. JUAN CARLOS LACROZE

Especialista del hospital San Roque. Enfermedades de los riñones, vejiga, próstata, uretra, etc., y secretas de ambos sexos. CERRITO 416, de 2 á 5 de la tarde. v6d

Dr. Roa

De regreso de Europa de las principales clínicas. Atiende especialmente enfermedades del estómago, intestinos é hígado. De 2 á 5 y de 7 á 8; Corrientes 1077 v2d

Dr. DODDS, Oculista

Especialista en enfermedades de los ojos

ANTEOJOS

MAIPU 704, de 2 á 4 p. m.

Dr. J. F. ESCUTARY

Especialista en afecciones del oído, garganta y nariz, en los hospitales Fernández y Francés, VICTORIA 913 Consultas de 2 á 4 p. m. U. T. 1538 (Libertad). 1p

Dr. ALBERTO MAIDANA

Jefe de los servicios de garganta, nariz y oídos de los hospitales Francés y Rivadavia. Consultas de 2 á 5, Carlos Pellegrini 1043. 1p

Dr. L. M. OLIVERI

Médico del hospital Francés. Especialista en enfermedades de señoras y partos. De regreso de Europa ha reabierto su consultorio, Carlos Pellegrini 951. Consultas de 2 á 5 p. m. U. T. 3245 (Juncal). 1p

Dr. PACIFICO DIAZ

Especialista en las enfermedades de la piel (de; hospital de niños y el militar), ha trasladado su consultorio á la calle Cerrito 393. De 1 á 4 p. m. v8d.

Doctor JULIAN PANELO

CLINICA MEDICA

(Corazón, pumones y enfermedades internas) Calle CANGALLO 1571, de 1 á 3 p. m. v25

DR. O'FARRELL

Especialista en enfermedades de señoras y partos. De regreso de Europa ha reabierto su consultorio, Tucumán 755, de 1 á 3. v30n

Servicio de pesquisa de la Propiedad de B. A.

Aviso para el pago de la 16 cuota del empréstito

Se hace saber á los propietarios de la zona inundable del Sur de la provincia, que la dirección de desagües de conformidad con la ley vigente ha resuelto proceder al cobro de la cuota arriba indicada, segunda del año 1910, debiendo hacerse el pago de ella en la Tesorería establecida para las cuotas anteriores hasta el 31 de Diciembre próximo venidero, después de cuya fecha se aplicará la multa que prescribe la ley.

Nota. — Los propietarios que deseen obtener sus boletas directamente, solicitarlas de la contaduría de la dirección en La Plata, hasta el 5 de Diciembre; después de la fecha indicada, las boletas serán remitidas á las oficinas de valuación de los respectivos partidos en donde quedarán á disposición de los interesados.

La Plata, Noviembre de 1910—A. Sánchez Urtubey, secretario. 1p

BARRERAS MONTARON

AUXILIO AGRICOLA

v23 GARAY 2342—Buenos Aires.

TUBERCULOSIS

Curación radical, suero, aire libre del campo. Sanatorio Inglés, Temperley, F. C. S., á 20 minutos de Buenos Aires. v23

Dr. ROCHE

Especialista, jefe de servicio de piel y sádretas del Hospital Francés. Vías urinarias, radioterapia. TUCUMAN 719. Consultas de 2 á 6 p. m. v26

Dr. L. DURAÑONA

Ex médico del Hospital San Roque, atiende especialmente enfermedades de garganta, nariz y oídos. Consultas de 2 á 3. Paraguay 745. v22

Dentista cirujano.—S. SAMANIEGO.—Dientes fijos sin paladar. Emplomaduras. Extracciones sin dolor.—INDEPENDENCIA 1408. v4dic.

Dr. RIVABELLA, Oculista

Diplomado especialista de oculística en las Facultades de París y Turín. Director del servicio de Oculística del Hospital Italiano de Buenos Aires. De regreso de Europa, ha abierto consultorio, calle Lavalle 1312. Operación de la catarata con tratamiento quirúrgico perfeccionado. Enfermedades del fondo del ojo. Conjuntiva. Vías lagrimales. Nubes de la córnea. Granulosa. Estrabismo. Dióptrica. Consultas de 2 á 5 p. m. Festivos de 10 á 11,30 a. m. v30n

AJENJO... BERGER

Dr. Correa Cordero

Médico partero, cura las hemorragias y enfermedades de la matriz sin operación cruenta. Consultas de 12 á 2 p. m., INDEPENDENCIA 1616. v12d

Dr. CABAUT

Del Hospital de Clínicas. Se ocupa especialmente de cirugía. Trasladó su consultorio á Charcas 2122. Consultas de 4 á 5 p. m. v4d

HERNIA

ÚNICO CONTENIMIENTO INFALIBLE — ESPECIALIDAD ESMERALDA 634

Reducción garantida con el moderno SIPLEX automático. Cómodo al uso, de adaptación perfecta es, hoy día, el único sistema reconocido á la vez seguro y eficaz. v23

Dr. INGEGNIEROS

Especialista para las enfermedades nerviosas y reumáticas.—Consultas de 2 á 4 de la tarde, calle SANTA FE 1114, perm.

Todos son huevos, pero los buenos son los frescos.

Todos son bitter's, pero el bueno es el GARNIER.

Banco Municipal de Préstamos

Suipacha esquina á Viamonte

SUCURSAL N 1º. RIVADAVIA 2579

Establecimiento público de préstamos sobre alhajas y objetos que representen valor.

En la casa central se atiende al público de 9 a. m. á 5 p. m.

LA SUCURSAL

está abierta de 8 á 11 a. m. y de 1 á 5 p. m.

v21

Dr. GOYENA

Del hospital de Clínicas — Jefe de clínica médica de la Facultad — Enfermedades del estómago, intestinos (colitis) é hígado. De 2 á 4 p. m., SAN JOSE 530. v19d.

Doctor CORTI

Del Hospital de Clínicas. Especialista en enfermedades del corazón, nerviosas y de niños. De 2 á 4 p. m. Bmé. Mitre 1736 v21n.

Dr. J. DE LUCA

Especialista en GARGANTA, NARIZ y OIDOS. Consultas de 1 á 4 p. m., CANGALLO 1056. v30n

DOCTOR A. TEDESCHI

CIRUGIA

Enfermedades de señoras y partos. Consultas de 1 á 3. Perú 443. p.

Dr. M. KUTYN

Dentista norteamericano. Diplomado en las universidades de Nueva York, Búfalo, y Buenos Aires. Dentaduras sin paladar, extracciones sin dolor, últimos adelantos, Cerrito 67. v30

DR. JOSE SABATINI

Médico-cirujano

Especialista diplomado de la clínica de cirus urinarias de la Facultad de París. Enfermedades de riñones, próstata, vejiga, etc. Bartolomé Mitre 872, de 2 á 5 de la tarde. v30

Doctor F. A. OSCAMOU

Garganta, nariz y oídos, Cangallo 1033. U. Telef. 1347, (Libertad). Consultas de 2 á 5 p. m. v18dic.

Dr. Fernández

Especialista en enfermedades de la piel y secretas. De 9 á 11 y de 1 á 4 p. m. CARLOS PELLEGRINI 978 v30n

Prodigioso invento

CURACION RADICAL DE LAS HERNIAS (QUEBRADURAS)

La conocida casa Torrent, de Barcelona, deseosa de dar á conocer sus maravillosos inventos ortopédicos que son infaliblemente áncora de salvación del quebrado que los usa, participa á todos los que sufren de dicha dolencia, que ha llegado á Buenos Aires un peritísimo representante suyo y al cual pueden consultar todas cuantas personas estén quebradas, en la seguridad absoluta de encontrar alivio instantáneo y curación radical de sus dolencias mediante estos portentosos aparatos que tantas curaciones de hernias han obtenido y que tan entusiastamente las ciencias médicas todas los están recomendando.

Sin tirantes, pieles, ni guarnecidos de ninguna clase, no molestan ni hacen bulto, amoldándose al cuerpo como un guante, dando al paciente que lo usa, comodidad inmensa.

Herniados todos, hombres, mujeres y niños, aprovechad la preciosa ocasión que la casa Torrent os brinda para curar vuestras hernias consultando á su representante que estará en Buenos Aires los días 23, 24 y 25 de Noviembre, en el Hotel Eslava, Avenida de Mayo 984.

Aprovechad estos días y no dejéis de visitarle, que la consulta de hoy representa para vosotros el bienestar del mañana.

NOTA — Dicho especialista estará también en ROSARIO DE SANTA FE, los días 26 y 27 de Noviembre, en el Hotel Universal, calle Córdoba 940.

En CORDOBA, los días 29 y 30 de Noviembre, en el Hotel San Martín.

En RIO CUARTO, los días 2 y 3 de Diciembre, en el Gran Hotel.

En MENDOZA, los días 5, 6 y 7 de Diciembre, en el Hotel Bauer, Plaza San Martín.

En BAHIA BLANCA, únicamente el día 9 de Diciembre, en el Hotel Royal.

En MONTEVIDEO, los días 11 y 12 de Diciembre, en el Gran Hotel Barcelona, Plaza Independencia. v21

OCASIONES

Precios excepcionales por 4 días solamente

TRAJE ESTILO SASTRE, en brin acordonado, pespunteado y adornado con botones, formas muy elegantes y surtido en colores de moda, á. . . . . $	15.75	POLLERA de brin tussor rayada, fantasía, adornada con bials y con botones del mismo, á. . . . . $	6.75
TRAJE ESTILO SASTRE, en brin granité pespuntendo, en todos los colores de novedad, formas de última creación, á. . . . . $	22.---	POLLERA de alpaca de clase muy especial, tableada en los costados, en negro y marino, á. . . . . $	6.90
TRAJE ESTILO SASTRE, en brin shantung, rayado, con sesgos del mismo y adornado con botones dorados. Gran moda, á. . . . . $	25.---	POLLERA en brin de puro hilo, alta, con canesú y gran volado, tableado, en todos los colores de moda, á. . . . . $	12.50
TRAJE ESTILO SASTRE, en brin de puro hilo, con pollera tableada, adornado con sesgos y botones, pespunteados á. . . . . $	29.---	BLUSA de muselina fantasía, pespuntecla, adornada con vivos y volados plegados, á $ 1.45 y . . . $	1.25
TRAJE ESTILO SASTRE, en brin shantung de puro hilo, pespunteado y adornado con botones, hechura muy elegante, á. . . . . $	32.---	BLUSAS de sedalina tableada y pespunteada, adornada con volados plegados, en colores rosa, celeste, blanco y negro, á. . . . . $	1.75
TRAJE ESTILO SASTRE en tennis de lana, pollera tableada, adornado con seda, el saco forrado en lilo y seda, á. . . . . $	35.---	BLUSA de crepe blanco, adornada con vainillas y aplicaciones, muy excepcionales, á . . . . . $	4.90
		BLUSA pongineto chinesca, alforzada, con cuello plegado y adornada con vivos, á. . . . . $	2.25
		BLUSA en pongé de pura seda, alforzada y bordada, adornada con volado plegado, en los colores de moda, á. . . . . $	5.75

VISO en pongée de pura seda, gran volado plegado y adornado con ruche de cinta de seda. Ocasión muy excepcional, á . . . . . $	9.50
CANOTIER de tusorine en color crudo, adornado con cachemir chinesco, y botones, á. . . . . $	3.25
SOMBRERO de paja inglesa, levantado á un lado y adornado con moño de cinta de seda, á. . . . . $	4.50
SOMBRERO de paja inglesa, adornado con torsade de gasa cinta de terciopelo y grandes alas, OCASION, á . . . . . $	5.75
SOMBRERO para niñas, de cretona japonesa, adornado con moños de paja, á. . . . . $	3.95
SOMBRERO para niñas de paja fantasía, adornado con pongée fantasía y cabuchones del mismo á $	5.90
FORMAS DE SOMBREROS de paja belga, en colores blanco, crudo y negro, á. . . . . $	1.75
GRAN SALDO. Un lote de sombreros de sol, en broderie, adornados en cintas de seda. Ocasión, á. . $	1.95

A LA CIUDAD DE MEXICO

Contra los males de estómago

O DE LOS INTESTINOS

aconsejamos siempre el uso del CARBON DE BELLOC á la dosis de 2 ó 3 cucharadas soperas después de cada comida, pues en efecto, basta para aliviar en unos cuantos días los males de estómago y las enfermedades de los intestinos, aun aquellas más antiguas y rebeldes á todo otro remedio. Excita el apetito, acelera la digestión y hace desaparecer el estreñimiento.

Por eso y para garantía de los enfermos no ha vacilado la Academia de Medicina de París en aprobar este medicamento, honor que pocos ven acordado. Basta disolver dicho polvo en un vaso de agua, y beber. Es claro que el color del líquido no seduce la primera vez; pero el paciente se acostumbra bien pronto al ver los buenos efectos del remedio, y lo prefiere á cualquier otro. De venta en todas las farmacias. Depósito general: 19, rue Jacob París.—ADVERTENCIA: Pueden reemplazar el CARBON DE BELLOC por las pastillas Belloc. Su composición es idéntica y su eficacia la misma: 2 ó 3 pastillas después de cada comida.

GRAN LOCAL

especial para casa importadora, imprenta ó depósito, se alquila calle Bolívar 536. Visitese de 9 á 11 a. m. y de 1 á 3 p. m. Para tratar, Florida 32, escritorio 5, de 3 á 4 p. m.

Dr. Nocetti

Del Hospital de Clínicas. Enfermedades de los OJOS y ANTEOJOS, Maipú 889, de 1 á 4 p. m. v12dic.

Dr. Marotta

Profesor suplente de cirugía. Médico del Hospital de Clínicas. Trasladó su consultorio á Charcas 2123. Consultas de 4 á 5 p. m. 1p

Dr. JOROE ULRICH

Enfermedades del riñón, vejiga, próstata, etc. Bernardo de Irigoyen 242, de 4 á 6 p. m.

AFECCIONES

DEL APARATO GENITO-URINARIO Y SECRETAS, Dr. Martínez, SUIPACHA 137. Consultas de 11 á 12 m. y de 2 á 6 p. m.

Dr. W. TELLO

Ex profesor de oídos, nariz y garganta, en la Facultad de Buenos Aires, y Julio Tello, dentista. Consultorio: calle Lavalle número 1053, De 1 á 4. d. p. m.

J. Bonansea

Cirujano-dentista

Calle MORENO 880

Un señor

que ha sido atacado de un fuerte tuberculosis de extrema gravedad, ofrece indicar gratuitamente á todos los que sufren de enfermedades respiratorias, como ser: tos, bronquitis, tos convulsa, asmas, tisis, neumonía, etc., un remedio que le ha curado completamente. Esta indicación, para el bien de la humanidad, es consecuencia de un voto. Dirigirse por carta al señor C. H., calle Neuquen 1242, Caballito.

Dr. Quadri

Especialista en oído, nariz y garganta, jefe de los servicios de estas enfermedades en el Hospital de Niños y en LA PRENSA, TUCUMAN 632, de 2 á 5 p. m. Excepto los martes.

Dr. E. S. ZEBALLOS

Abogado — Estudios en Buenos Aires, La Plata y Bahía Blanca. Atiende personalmente consultas, arbitrajes, informes "in voce", etc., etc., VICTORIA 536.

SANATORIO ITALIANO

PERU 443

U. Teléf. 3254, Av. — Coop. 4207 Q.

DIRECTOR:

PROFESOR Dr. A. TEDESCHI

Instalaciones completas para cirugía general. Especialidad en enfermedades de señoras—RAYOS X — ELECTRICIDAD—Servicio médico permanente, día y noche.

ENFERMEDADES SECRETAS

y de la vejiga, riñones. Curación radical y rápida. Dr. FERULANO, de vuelta de Europa con diploma especial de la Facultad de París. Tucumán 696. Consultas de 8 á 10 a. m., 1 á 5 y de 7 á 8 p. m. Los domingos, de 7 á 10 de la mañana. v10d

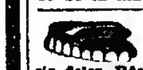

J. EDELBERG

Dentista cirujano.—Dientes ojos sin paladar. Operaciones sin dolor. Bdo. de Irigoyen 809, E. Orden.

Dr. MESTRE DE LAROQUE

Sero diagnóstico de la "avaria", método Wassermann para determinar si un enfermo está curado ó nó. Consultas de 2 á 5 p. m. Días feriados, de 10 á 11 a. m., Florida 248. v30

Dr. LLAMES MASSINI

Profesor de la Facultad de Medicina. Especialista en partos y enfermedades de señoras. Consultas de 3 á 5. Maipú 878. v6d.

HEMORROIDES

Tratamiento radical, sin operación cruenta, doctor E. G. Figueroa. Enfermedades intestinales, estómago y abdominales. TUCUMAN 565, de 2 á 5 p. m. perm.

POLICLINICO "ESCRIÑA BUNGE-VILLARROEL"

CORDOBA 859

Atendido por médicos especialistas

Cirugía de adultos y niños.
Enfermedades de los ojos.
Oídos, nariz y garganta.
Señoras y partos: ginecología.
Internas: corazón, pulmón, estómago, etc.
Enfermedades de niños.
Nerviosas y mentales.
Piel y secretas de ambos sexos.
Vías urinarias.
Laboratorio químico bacteriológico.
Clínica dental: prótesis.
Kinesiterapia: masajes y gimnasia médica.
Consultas de 2 á 11 a. m. y de 1 á 7 p. m. Tarjeta $ 5. Se dan abonos de curaciones y pensiones. Abonos de enfermedades secretas: 20, 35 y 60 pesos.

Dr. CARLOS ROBERTSON

Profesor de la Facultad, cirujano del consultorio de LA PRENSA, jefe de la sala IV de cirugía del Hospital San Roque.—FLORIDA 882. Consultas de 1 á 4 p. m.

"LOS LUTOS"

443 C. PELLEGRINI 445—U. T. 1873

PIDASE CATALOGO

AVISOS FÚNEBRES

VICTORINA LELONG—q. e. p. d. Falleció el 20 de Noviembre de 1910.—La familia invita á sus relaciones á acompañar los restos de la extinta al cementerio del Norte hoy lunes 21 á las 4 p. m. El cortejo fúnebre partirá del hospital Norte (Cerviño 250). Se ruega no enviar coronas. El duelo se despedirá por tarjeta. Unica invitación. Nota: Carruajes en la casa Miyés hasta las 3.15 p. m.

ANTONIA COLOMA DE GUILLEN—q. e. p. d.—Falleció el 20 de Noviembre de 1910.—Sus hijos Isidoro, Severiana G. de Andelica, Victoriano y Juana G. de Andelica, sus hijos políticos Canuto y Diego Andelica, nietos y demás deudos, ruegan á sus relaciones se dignen acompañar los restos de la extinta al cementerio del Oeste hoy lunes 21, á las 4 p. m. Unica invitación. El duelo se despide por tarjeta. Casa mortuoria, Morono 1830. Se ruega no enviar coronas.—Nota: Carruajes disponibles en la empresa Manuel Costa y Cía., Rioja 170.

JULIA DELIA ALEMANY—q. e. p. d.—Falleció el 20 de Noviembre de 1910.—Sus padres Joaquín Alemany y Ramona Barcons de Alemany; su abuelo Ramón Barcons (ausente); sus hermanos Joaquín, Roberto, Celia, Raúl y Atilio Alemany, sus tíos, primos y demás deudos invitan á sus relaciones á acompañar los restos de la extinta al cementerio del Norte hoy lunes 21, á las 9 1/2 a. m. Unica invitación. El duelo se despide por tarjeta. Se ruega no enviar coronas. Casa mortuoria: Carlos Calvo 3074.—Nota: Carruajes en la empresa de Manuel Costa y Hno., Rioja 170.

MARIA MAC DE LOUGE.—q. e. p. d.—Falleció el 20 de Noviembre de 1910.—Su esposo Juan Louge, sus hijos María Magdalena, Eduardo, Marta, Juan Carlos y Matilde Louge, su señora madre política Magdalena M. de Louge, sus hermanos políticos, tíos, primos y demás deudos, invitan á sus relaciones á acompañar los restos de la extinta al cementerio del Norte, hoy lunes 21 de Noviembre á las 10.30 a. m. En la iglesia del Pilar se dirá una misa de cuerpo presente. Unica invitación. El duelo se despedirá por tarjeta. Casa mortuoria, Rincón 53. Se ruega no enviar coronas. Nota: Carruajes en la empresa de Audino y Foco, Méjico 1672.

FIDEL PORTAS.—q. e. p. d.—Falleció el 19 de Noviembre de 1910. — Su esposa Elena G. de Portas, sus hijos María Ana P. de Paseggi, Fidel, Manuel y Elena, su hijo político Alberto Paseggi, su hermano Francisco y sus hermanas (ausentes) Rosa, Concepción y Ramona, sus hermanas políticas Marta C. de Portas y Elisa Gannon (ausente), sobrinos, primos y demás deudos ruegan á sus relaciones se dignen acompañar los restos del extinto al cementerio del Oeste, hoy lunes 21, á las 3 p. m. Unica invitación. Se ruega no enviar coronas. El duelo se despide por tarjeta. Casa mortuoria, Australia 1652.—Nota: Carruajes disponibles en la empresa Manuel Costa y Cía., Rioja 170.

JUAN ROULIER.—q. e. p. d.—Falleció el 20 de Noviembre de 1910.—Confortado con los auxilios de la santa religión.—Su esposa Virginia E. de Roulier, sus hijos María Francisca R. de Passicot, Juan Bernardo y Josefina R. de Rey Grange, sus hijos políticos Francisco Passicot y Juan Francisco Rey Grange, nietos, bisnietos y demás deudos, invitan á sus relaciones á acompañar los restos del extinto al cementerio de Morón, á las 9 a. m., hoy 21 de Noviembre. Favor que agradecerán eternamente. En la iglesia parroquial se dirá una misa de cuerpo presente á las 9 a. m. El duelo se despedirá por tarjeta. Casa mortuoria, Uruguayana 1174. Nota—En la empresa E. Verduc, habrá carruajes disponibles. Se ruega no enviar coronas.

HIPOLITO ROUQUETTE.—q. e. p. d.—Falleció en Lanús el 20 de Noviembre de 1910.—Sus hijos Augusto é Hipólito Rouquette, hijos políticos Teresa C. y Luisa V. de Rouquette, nietos y demás deudos, invitan á sus relaciones á acompañar los restos del extinto al cementerio de Lomas hoy lunes 21 á las 3 p. m. Casa mortuoria Villa Margarita en el Edén Argentino. Nota: En la empresa de D. Leguizamón, habrá carruajes disponibles hasta las 2 p. m.

ROSA GALLI.—q. e. p. d.—Falleció el 20 de Noviembre de 1910.—Sus padres Luis Galli y María C. de Galli, sus hermanos Valentín, Carolina, Antonio y José Galli, tíos, primos y demás deudos, invitan á sus relaciones á acompañar los restos de la extinta al cementerio del Oeste, hoy lunes 21 de Noviembre, á las 10 a. m. Favor que será agradecido. El duelo se despide por tarjeta. Se ruega no enviar coronas. Unica invitación. Casa mortuoria, Rocamora 54.—Nota: Carruajes disponibles en la casa Pandori y Palamidessi, Corrientes 4422 al 26.

ADOLFO CAGNONI.—q. e. p. d.—Falleció el 20 de Noviembre de 1910.—Sus padres Ambrosio Cagnoni y María C. de Cagnoni, sus hermanos Eduardo, Ambrosio, Alberto, Margarita, Ricardo y Carlos Cagnoni, sus tíos, sobrinos y primos invitan á sus relaciones á acompañar los restos del extinto al cementerio del Oeste hoy lunes 21 de Noviembre, á las 10 a. m. Unica invitación. El duelo por tarjeta. Casa mortuoria, Guanacache 2336.—Nota: Carruajes disponibles en la cochería de E. A. Costa.

RAMONA GONZALO DE PEREZ.—q. e. p. d.—Falleció el 20 de Noviembre de 1910.—Sus hijos Pedro, Basilisa P. de del Valle y Adolfo (ausente); su hijo político Amador del Valle, sus nietas Amelia y Angélica y demás deudos invitan á sus relaciones á acompañar los restos de la extinta al cementerio del Oeste, hoy lunes 21 de Noviembre á las 3.30. Unica invitación. El duelo se despedirá por tarjeta. Casa mortuoria, Belgrano 942.—Nota: Carruajes en la empresa de Iribarne y Cía.

PABLO PIFFERI.—q. e. p. d.—Falleció el 19 de Noviembre de 1910.—Su esposa Anuncia N. de Pifferi, sus hijos Juan y Antonio, su hermana Luisa P. de Petter, sus sobrinos, primos y demás deudos, invitan á sus relaciones á acompañar los restos del extinto al cementerio del Oeste, hoy lunes 21 á las 10 a. m. Casa mortuoria, Triunvirato 121.—Nota: Carruajes disponibles en la empresa Vicente Marchitto, Andes 601, sucursal Lavalleja 245.

MARIA B. DE HIGUERET.—q. e. p. d.—Falleció el 20 de Noviembre de 1910.—Su esposo Pedro Higueret, sus hijos Ana H. de Laharguè, Juan, Marta H. de Gómez, Pedro, María H. de Ortiz, Margarita H. de Blanco y Filomena Higueret, sus hijos políticos Juan B. Laharguè, Nicolás Gómez Ortiz, Bartolomé Ortiz y José M. Blanco, nietos, hermanos políticos, sobrinos y demás deudos invitan á sus relaciones á acompañar los restos de la extinta al cementerio del Oeste hoy lunes 21 de Noviembre á las 10 a. m. El duelo se despide por tarjeta. Unica invitación. Se ruega no enviar coronas. Casa mortuoria, Jujuy 779. Nota: Carruajes en la empresa González y Hno., Belgrano 2968 al 72.

JUANA ERMIAGA DE VARELA.—q. e. p. d.—Falleció el 20 de Noviembre de 1910. — Sus hijos Ramón, Antonio, Balbina y Juana Varela, hijos políticos Eugenio Fontana, Argentina F. de Varela y Teresa G. de Varela, hermanos, hermanos políticos, nietos, sobrinos y demás deudos, invitan á sus relaciones á acompañar los restos de la extinta al cementerio del Oeste hoy 21 á las 4 p. m. Unica invitación. El duelo por tarjeta. Casa mortuoria, Potosí 3756. Nota: En la empresa M. Alegre, Rivadavia 3681, habrá carruajes.

CATALINA M. DE MARGUEIRAT.—q. e. p. d.—Falleció el 16 de Octubre de 1910, confortada con los auxilios de la santa religión.—Sus hijos Augusto, Juan Clemente (ausente), Juan Bautista (ausente), sus hijas políticas Alina Carmen D. de Margueirat, María Elvira M. de Margueirat, Justina J. de Margueirat, sus nietos, hermana política María C. de Menvielle, sus sobrinos y demás deudos, invitan á sus relaciones á acompañarlos á rogar á Dios por el eterno descanso de su alma en el funeral que se celebrará en la capilla de San Roque (convento de San Francisco), el martes 22 de Noviembre, á las 10 a. m. Favor que agradecerán. El duelo se despedirá por tarjeta. v22

FERNANDA MARGARITA ALDANA DE SANTA CRUZ.—q. e. p. d.—Falleció el 22 de Julio de 1910, confortada con los auxilios de la santa religión.—Su hija Rosa Elena C. de Weisse, su hijo político José E. Weisse, nietos y demás deudos, invitan á sus relaciones á las misas que se celebrarán en la iglesia parroquial de San Miguel, provincia de Buenos Aires, las que tendrán lugar el martes 22 de Noviembre á las 10.30 a. m. Favor que se agradecerá. El duelo se despedirá por tarjeta. Unica invitación. 1p

DOMINGO SIMONETTI.—q. e. p. d.—Falleció el 25 de Noviembre de 1909.—Su esposa Catalina S. de Simonetti, sus hijos Matilde, Raquel y Eduardo; sus hermanos Angel y Santiago (ausentes) y Pablo; hermanas y hermanos políticos, tíos, sobrinos, primos y demás deudos, invitan á sus relaciones al funeral que por el eterno descanso de su alma se celebrará en la iglesia de Nuestra Señora de Balvanera el viernes 25 del corriente á las 10 a. m. Favor que agradecerán. El duelo se despide por tarjeta. v25

JERONIMO PODESTA.—q. e. p. d.—Falleció el 20 de Noviembre de 1910.—Su señora madre Camila Solari de Podestá, sus hermanos Esteban, Victoria P. de Piana, Pedro, Rosa y Francisco, su hermana política Angela Devoto de Podestá, primos, sobrinos y demás deudos, invitan á sus relaciones á acompañar los restos del extinto al cementerio del Oeste, hoy lunes 21 de Noviembre, á las 3.30 p. m. Unica invitación. El duelo se despedirá por tarjeta. Casa mortuoria, Santiago del Estero 983.—Nota: Carruajes en la empresa Lázaro Costa, Rioja 280.

AVELINA SOLVEYRA DE PEREZ.—q. e. p. d.—Falleció el 22 de Noviembre de 1909.—En la iglesia de San Nicolás de Bari, se [illegible] por su eterno descanso el [illegible]

JOSE ELORDY.—q. e. p. d.—Falleció el 20 de Noviembre de 1910, confortado con los auxilios de la santa religión y la bendición papal.—Su esposa María E. de Elordy, sus hijos Carmen E. de Santas, María E. de Picaso, Juan Elordy, Catalina E. de Santas y Angela Elordy, sus hijos políticos Luis F. Santas, doctor José I. Picaso, Aurora M. de Elordy y doctor Manuel A. Santas, sus nietos y demás deudos, invitan á sus relaciones á acompañar los restos del extinto al cementerio del Oeste, hoy lunes 21 de Noviembre, á las 10.30 a. m. Unica invitación. El duelo se despedirá por tarjeta. Se ruega no enviar coronas. Casa mortuoria, Rioja 55.—Nota: Carruajes en la empresa Lázaro Costa, Rioja 280.

EMILIO DE OROMI.—q. e. p. d.—Falleció el 7 de Noviembre de 1910, confortado con los auxilios de la santa religión.—Sus hijos Emilio y José Manuel de Oromí Escalada, sus hijas políticas Amalia Nougués de Oromí Escalada y Elina Saborido Wappers de Oromí Escalada, sus hermanas Corina Oromí de Villegas y Amalia Oromí de Nougués, sus hermanos políticos Pedro León Escalada, Justo Villegas, Alcira N. de Oromí y Mercedes L. de Oromí, su nieta, sobrinos y demás deudos, invitan á sus relaciones al funeral que en sufragio de su alma se celebrará en la iglesia de San Miguel el jueves 24 de Noviembre á las 11 a. m. Habrá misas desde las 7 a. m. Favor que se agradecerá. v24

JOSE FELIX CHIESA.—q. e. p. d.—Falleció el 20 de Noviembre de 1910.—Su esposa Gregoria P. de Chiesa, sus hijos Emilio, María Angélica, Adolfo y Amalia Chiesa, su señora madre Angela Quadranti de Colombo, sus hermanos Virginia C. de Escobar, Leonardo y Egidio Colombo y demás deudos, invitan á sus relaciones á acompañar los restos del extinto al cementerio del Oeste hoy lunes 21 de Noviembre á las 10 a. m. Casa mortuoria, Azcuénaga 621. El duelo se despide por tarjeta. Unica invitación. Se ruega no enviar coronas. Nota: Habrá carruajes en la empresa de Audino y Foco, Méjico 1672.

JUANA CICHERO DE CAPURRO.—q. e. p. d.—Falleció el 20 de Octubre de 1910.—Su esposo Pablo Capurro, sus padres Andrés Cichero y Juana O. de Cichero, sus hermanos Jerónimo, Andrés y Rosa, y demás deudos, invitan á sus relaciones al funeral que en sufragio de su alma se llevará á cabo en la basílica del Santísimo Rosario (Santo Domingo) el día 23 de Noviembre á las 8.30 a. m. El duelo se despide por tarjeta. v22

JOSEFA ROTTA DE RIZZI.—q. e. p. d.—Falleció el 23 de Noviembre de 1909, confortada con los auxilios de la santa religión.—Su esposo José Rizzi, sus hijos Carlos Orestes y José Rizzi, hija política, nietos y demás deudos ruegan á sus relaciones quieran acompañarlos á rogar á Dios por el eterno descanso de su alma, en el funeral que se celebrará el miércoles 23 de Noviembre á las 10 a. m. en la basílica del Rosario (Santo Domingo). Unica invitación. Se despide por tarjeta. v23

RAMON MOLERA.—q. e. p. d.—Falleció el 22 de Noviembre de 1904.—DOLORES TRABAL DE SEVILLA.—q. e. p. d.—Falleció el 11 de Noviembre de 1903.—La familia invita á sus relaciones á las misas que por el descanso de sus almas se dirán en la iglesia de Nuestra Señora de Monserrat, el martes 22 de Noviembre á las 9 a. m. Favor que se agradecerá. v22

FILOMENA A. DE BACIGALUPPI.—q. e. p. d.—Falleció el 24 de Noviembre de 1909.—Su esposo José Bacigaluppi, sus hijos José M., Ricardo, Delia, Marta, Sara y Celina Bacigaluppi, su madre María B. de Angeletti, su señora madre política Rosa Roffo de Bacigaluppi, sus hermanos y hermanas políticos, invitan á sus relaciones al funeral que por el eterno descanso de su alma se celebrará en la iglesia de San Carlos el jueves 24 de Noviembre á las 9 a. m. El duelo se despedirá por tarjeta. Unica invitación. v24

RAMON VAZQUEZ BRAC.—q. e. p. d.—Falleció el 31 de Octubre de 1910, confortado con los auxilios de la religión católica y la bendición papal.—Su esposa Jesús Enciso de Vázquez, sus hijas María Angélica, Carmen Elisa y Georgina Laura, hermanas (ausentes), hermanos políticos, sobrinos y demás deudos, invitan á sus relaciones á rogar á Dios por el eterno descanso de su alma, en las misas que se dirán en la iglesia de San Nicolás de Bari el lunes 21 de 7 á 10. La familia asistirá á la última misa. v21

ROSARIO VIDELA DORNA DE AMADEO.—q. e. p. d.—Falleció el 22 de Noviembre de 1909, confortada con nuestra santa religión y la bendición papal.—Daniel C. Amadeo, esposo, Daniel y Ricardo Amadeo Videla, hijos, Josefina Cadret, hija política, sus nietos Daniel, Josefina y Marcelo, su hermana Belén Videla Dorna de Echeverry, sus hermanos políticos, tíos, sobrinos y demás deudos, invitan á sus relaciones al funeral rezado que tendrá lugar el miércoles 23 de Noviembre, en la iglesia de San Nicolás de Bari, de 7 á 10.30 a. m. La familia asistirá á la última misa. La concurrencia se despedirá por tarjeta en la puerta del templo. v23

AGUSTIN CANEPA.—q. e. p. d.—Falleció el 26 de Noviembre de 1909.—Su esposa María Rosa Pelizza de Cánepa, sus hijos Ricardo S., Ernesto, Enrique Julio, Héctor U., Luisa Albina, Jorge Agustín, María Angélica, Agustín Rogelio y Rosita Esther, su hija política Emma Bavastro de Cánepa, su hermano Juan Cánepa, hermanos políticos, tíos, sobrinos, primos y demás deudos, ruegan á sus relaciones quieran asistir al funeral que por el eterno descanso de su alma, se rezará en la iglesia de San Miguel Arcángel el 26 de Noviembre á las 10 a. m. Favor que agradecerán. El duelo se despedirá por tarjeta. v26

ROSA R. DE TRUCCO.—q. e. p. d.—Falleció el 20 de Octubre de 1910.—Sus hijos Esteban, Rosa, Amelia y Josefina, su señora madre Juana V. de Rossini, sus hermanos Pablo y Mercedes R. de Speroni, sus hermanos políticos, tíos, sobrinos y demás deudos, invitan á sus relaciones al funeral que por el eterno descanso de su alma se celebrará en la iglesia de Balvanera el lunes 21 de Noviembre á las 9 a. m. Unica invitación. El duelo se despedirá por tarjeta. v21

CECILIA BOUHIER.—q. e. p. d.—Falleció el 22 de Agosto de 1910.—Su abuela Aceli G. de Bouhier, sus tíos María, Carlos, Augusto, Emma B. de Rodríguez, Ernesto, Adriano y Margarita, sus tíos políticos Juan Rodríguez y Mariana P. de Bouhier; primos y demás deudos, invitan á sus relaciones al funeral que por el eterno descanso de su alma se celebrará en la iglesia de la Inmaculada Concepción el martes 22 de Noviembre, á las 10 a. m. Favor que agradecerán eternamente. Se despide por tarjeta. v22

SANTIAGO BRIE.—q. e. p. d.—Falleció el 21 de Noviembre de 1908—ANA L. DE BRIE—q. e. p. d.—Falleció el 12 de Octubre de 1908—La familia invita á sus relaciones á las misas que en sufragio de sus almas se dirán en la iglesia de San Miguel, el día 22 del corriente, de 7 á 10 a. m. La familia asistirá á la última misa. El duelo se despedirá por tarjeta. v22

CARLOTA MACHADO DE ORTIZ.—q. e. p. d.—Falleció el 22 de Noviembre de 1909.—Sus hijas Toribia O. de Almirón, Carlota O. de Ballestero y Ana María O. de Manzitti, sus hijos, su hijo político Salvador Manzitti, sus nietos, sobrinos y demás deudos, invitan á sus relaciones á las misas que en sufragio de su alma se celebrarán en la iglesia de San Nicolás de Bari, el martes 22 de Noviembre, de 7 á 10.30 a. m. La familia asistirá á la última misa. Se despide por tarjeta. v22

SECCION REMATES

Bravo Barros & Cía.

351—San Martín—361

Sucursales: Belgrano, Cabildo 1978; Lomas de Zamora, 66 Avenida Meeks y en La Plata, calle 47 núm. 667; y en el Rosario, calle San Martín 729.

AVISOS NUEVOS

HOY — EN MAR DEL PLATA.—Necochea entre Dorrego y 14 de Julio. Un lote de 12 varas por 38. Manzana A, de la quinta núm. 4. A 5 cuadras del bulevar Constitución. Base, pesos 2.50 la vara. A plazos.
HOY á las 3 de la tarde, en nuestro hall, 351 San Martín 361.—BRAVO BARROS y Cía. 1p

HOY — EN MAR DEL PLATA. Villa Alvear. El lujoso chalet y un terreno contiguo, calle Buenos Aires esquina. Belgrano, á una cuadra del Bristol Hotel y en el sitio de más alta significación del balneario. Base de la casa, $ 170.000 incluso el moblaje y pesos 65 la vara el terreno lindero.
HOY á las 3 de la tarde, en nuestro hall, 351 San Martín 361.—BRAVO BARROS y Cía. 1p

MUEBLES — EN LA CASA-habitación, Salta 1057. Juegos de sala de nogal y lampás, de laqué y raso pintado y de nogal y terciopelo; muebles de marroquí para escritorio; juego de comedor de nogal; de dormitorio, de nogal, laqué, erable y bambú; piano perpendicular Otto; vitrinas, muebles de fantasía, cuadros, cortinados, alfombras, artefactos para gas y luz eléctrica y otros muebles y objetos varios. Al contado.
EL MIERCOLES 30 de Noviembre, á las 8 de la noche, en la misma propiedad. En exposición desde el martes 29 de 10.30 á 6 de la tarde. Comisión, 10 por ciento. Informes y catálogos, 351 San Martín 361.—BRAVO BARROS y Cía. n21

LIBERTAD 48-50, ENTRE Rivadavia y Bartolomé Mitre, á pocos metros de la Avenida de Mayo. Edificio de altos que produce $ 9.120 anuales. Base, $ 80.000 de la que se deducirán 37.500 cédulas serie L.
EL VIERNES 2 de Diciembre, á las 3 de la tarde, en nuestro hall, 351 San Martín 361. 9v35 por 34v64. Ad corpus.
BAJOS — Salón para negocio, dos piezas, cocina, una pieza de servicio y dos patios. Renta, $ 410 al mes, con contrato hasta Diciembre 31 de 1911.
ALTOS — Vestíbulo, 3 habitaciones, baño, cocina y pieza de servicio. Renta, pesos 350 mensuales, con contrato que vence en Julio 12 de 1911. Cielos rasos de yeso, pisos pino tea y mosaicos. Títulos perfectos. Informes, 351 San Martín 361.—BRAVO BARROS y Cía. n21

CANGALLO Y CASTELLI — A una cuadra de la avenida Pueyrredón y de la estación 11 de Septiembre. Edificio de altos, sólidamente construído. Comprende cuatro casas de familia, que producen en conjunto $ 10.800 anuales, pudiendo dar mucho más. Base $ 110.000. Tiene acordadas 78.000 cédulas argentinas, que el comprador podrá gestionar por su cuenta.
EL VIERNES 2 de Diciembre á las 3 p. m., en nuestro hall, 351 San Martín 361.—23v70 á Castelli por 27 varas á Cangallo números 2712 á 2718. Ad corpus.
BAJOS — Dos casas iguales. Cada una con zaguán mosaico y cancel de cristales, vestíbulo, 6 habitaciones, cuarto de baño, cocina, antecocina, 2 piezas para servicio y dos patios.
ALTOS — Iguales á las anteriores, más una pieza. Cielorrasos de yeso, pisos pino tea y mosaico, escaleras mármol, celosías, carpintería de cedro, luz eléctrica y cloacas. Frente de piedra artificial, con celosías y balcones de hierro. Títulos perfectos. Informes, 351 San Martín 361.—BRAVO BARROS & Cía. n21

CAMPO EN EL MONTE — Una fracción excepcional. 363 hectáreas á 1 1/2 legua al NO. de la estación Videla Dorna y á 3 al SO. del Monte. Campo bueno, apto para agricultura y ganadería, con pastos tiernos, excelentes para engorde. Ha estado dedicado á ganadería. Venta en un lote, con alambrados, poblaciones y mejoras. Sin base, á cualquier precio. El comprador continuará con una hipoteca de $ 12.000 en cédulas H, pudiendo pagar el excedente mitad al contado y mitad á un año con garantía hipotecaria y 7 o/o de interés por semestres adelantados.
EL LUNES 5 de Diciembre, á las 3 p. m., en nuestro hall, 351 San Martín 361. Linda con L. Aguirre, C. Montenegro, W. Peña y la laguna Las Flores Grandes. Alambrado por tres costados y dividido en dos potreros, con 6 y 7 hilos y postes de ñandubay. Población principal con tres piezas de material con techo de hierro, cocina, galpón con techo de zinc, de 8 metros por 12. Hoy parte sembrada de alfalfa y parte con maíz. En los alrededores pagan de $ 25 á $ 30 la cuadra de arrendamiento. En los planos figura á nombre de Thomas. Se visita por las estaciones indicadas. Es conocido por de Murphy. Títulos perfectos. Informes y planos, 351 San Martín 361.—BRAVO BARROS & Cía. n21

FRENTE A LA ESTACION Lanús. Una esquina con cuatro lotes. La única sin edificar. Con frente al bulevar Pavón, adoquinado y con doble vía de tranvías eléctricos entre Plaza de Mayo y Temperley. Sin base, en 24 meses, sin interés.
EL DOMINGO 27 de Noviembre á las 5 de la tarde, en los mismos terrenos. Aunque llueva. 10 y 15v41 por 25v41 á 37v77 cada lote. Seña 3 mensualidades en el acto del remate y cinco al escriturar. Títulos definitivos por don Tomás Bravo. A los que paguen al contado 5 por ciento de descuento sobre las cuotas á plazos. Informes y planos, 351 San Martín 361, ó en Lomas, Avenida Meeks 66.—BRAVO BARROS y Cía. n21

CASAS

UN NOTABLE HOTEL — Arenales 1665—Suntuoso edificio de 3 pisos, construído con materiales seleccionados, distribuído con inteligencia y con el confort de las grandes residencias. Obra de los arquitectos Lanús y Hary. Base, $ 180.000, debiendo continuar el comprador con una hipoteca de $ 140.000, á cinco años de plazo, con interés de 8 por ciento, por semestres adelantados, cancelable en cualquier tiempo con pérdida de un trimestre de intereses.
EL MARTES 29 de Noviembre, á las 3 de la tarde, en nuestro hall, 351 San Martín 361. 10 varas por 48v66. Ad-corpus.
PLANTA BAJA — Hall, escritorio y baño. Departamento para servicio, comedor, dos piezas, baño, cocina con económica, garaje, cámara de calefacción, carbonera y patio.
PRIMER PISO — Lujoso hall con cortinados de seda, espejos y muebles de la casa Descotte, sala y comedor con chimeneas de ónix é incrustaciones de bronce, salita, tres dormitorios y baño con instalaciones completas de La Sanitaria.
SEGUNDO PISO — Siete dormitorios, tres cuartos de baño con instalaciones completas y terraza.
TERCER PISO — Dos piezas, baño de servicio, patio y dos piletas para lavar.
CONSTRUCCION — En cal, tirantería de hierro, artístico frente de piedra artificial, cielos rasos de yeso, muros estucados y al óleo, puerta de calle de roble con incrustaciones de hierro forjado, gran escalera de roble, carpintería de cedro, herrajes finísimos de la casa Fontaine Vaillant, de París, pisos de parquet, pino de tea y mosaicos extranjeros de la casa de Leslie, lujosas arañas é instalaciones eléctricas de la casa Azaretto, ascensor, montaplatos, teléfonos interiores, vitraux, mármoles, celosías metálicas, armario, calefacción central á vapor. Visítese de 9 á 12 y de 3 á 5. Títulos perfectos. Informes 351 San Martín 361.—BRAVO BARROS y Cía.

SALGUERO 2030 A 2050 — Al lado de la Avenida Santa Fe. Dos petit-hoteles, muy lindos, de construcción sólida. Desocupados. Listos para habitarlos. Base, $ 29.000 cada uno, pudiendo continuar el comprador con una hipoteca de $ 21.000 por cada casa, hasta Agosto 1o. de 1912, al 8 por ciento de interés, por trimestres anticipados.
EL DOMINGO 27 de Noviembre, á las 3 de la tarde, en las mismas propiedades.
NUMEROS 2030 y 2042—Bajos: zaguán mosaico, con mayólicas y cancel de cristales, hall, sala, comedor con estufa, cocina con económica y servicio de agua caliente, baño y pieza para servicio, cuarto de lavar, patio con arriates y entrada independiente para servicio.
ALTOS — Hall con claraboya de cristales ingleses, 4 habitaciones, baño con instalaciones, guardarropa; cielos rasos de yeso, pisos parquet y pino tea encerados, muros empapelados, celosías, pinturas al óleo, instalación de luz eléctrica.
NUMEROS 2044-50—Igual distribución que el anterior. Visítense de 9 á 11, de 2 á 5 y de 8 á 10 de la noche. Títulos perfectos. Informes, 351 San Martín 361.—BRAVO BARROS y Cía. n20

BRAVO BARROS & Cía.

LA QUINTA DE VARELA, en San Fernando.—Hoy Villa María Haydée, calle Alsina ó del macadam á 14 cuadras de las estaciones San Fernando, Victoria y Punta Chica. Base, pesos 24.000, de la que se deducirán 12.000 cédulas H, pagándose el excedente mitad al contado y mitad á un año con pagaré hipotecario y 7 por ciento de interés por semestres adelantados.
EL VIERNES 25 de Noviembre, á las 3 de la tarde, en nuestro hall, 351 San Martín 361. 34v50 por 150. Nueve habitaciones principales, cuarto de baño, 2 piezas para servicio, cocina, antecocina, baño de servicio, cochera, caballeriza, dos piezas de madera, aguas corrientes, cañerías, jardín y quinta con frutales. Títulos perfectos. Informes, 351 San Martín 361.—BRAVO BARROS y Cía. n18

SALCEDO 3421, ENTRE MAZA y Liniers, adoquinado al frente, á una cuadra de las avenidas Boedo y Chiclana y de los tranvías eléctricos. Casa de familia, bien construída, en perfectas condiciones para habitarla. Desocupada. Base, $ 15.000, debiendo continuar el comprador con una hipoteca de $ 11.000 que vence en Octubre 17 de 1913, al 8 o/o de interés, por semestres adelantados.
EL DOMINGO 27 de Noviembre á las 4 p. m., en la misma propiedad. 10 varas por 60. Ad corpus. Verja de material y hierro al frente. 4 habitaciones, cocina, patio de mosaico con parral, bomba, pileta para lavar, cielos rasos yeso, pisos pino tea, gran fondo. Títulos perfectos. Visítese á cualquier hora. Informes 351 San Martín 361.—BRAVO BARROS y Cía. n20

MEJICO Y SAN JOSE — LA esquina frentes al Norte y al Oeste. Edificio de altos, para renta. Una casa de negocio y otra de familia. Producen $ 7.200 anuales. Base $ 65.000.
EL MARTES 29 de Noviembre á las 3 p. m. en nuestro hall 351 San Martín 361. 11 varas á Méjico 1394 á 1.400 por 20v12 á San José 608. Ad corpus.
BAJOS: Salón para negocio, sótano, 2 piezas y cuarto de baño. ALTOS: zaguán al óleo con escalera mármol y cancel de cristales, vestíbulo, sala, comedor, separada por una mampara, 5 habitaciones, cuarto de baño y patio. En altos, cocina con económica, 2 piezas para servicio, ascensor y pileta para lavar, cielos rasos yeso, muros empapelados, celosías, pisos pino tea y mosaico. Títulos perfectos. Informes 351 San Martín 361.

FLORES BELGRANO LOMAS

Las grandes ventas de ayer

Insertamos en seguida, en resumen, el resultado de los remates realizados en los tres puntos indicados.

FLORES

QUINTA DE FRESCO:

Precios: Sobre Rivadavia de $ 80.— á $ 133.34 el m. c.
Sobre Carabobo de $ 56.66 á $ 100.— el m. c.

Total.. $ 702.005.03

Compradores: Señor Manuel Seoane, Carmen H. de Rivero, doctor Ernesto H. Celesia, Pedro J. Parna, Félix Otero, M. R. Rodríguez, Joaquín H. Calviño, doctor Julio Darnet, María C. de Nuñez y Antonio L. Bartolucci.

BELGRANO

FRACCION DE LA QUINTA DE BUNGE:

Precios: Sobre Juramento de $ 57.33 á $ 73.33 el m. c.
Sobre O'Higgins de $ 51.33 á $ 60.— e lm. c.

Total.. $ 144.132.90

Compradores: Señores C. Crescio, J. A. Aureliano Díaz, A. M. Aliberti, Gregorio Duffos, Ventura Morón y C. Tonny.

O'HIGGINS 2884:

Precio: $ 242.65 el metro cuadrado.

Comprador: Señor Carlo Schuchard.

Total.. $ 67.000.—

LOMAS

Precios:	1ª manzana de	$ 9.33	á	$ 20.—	el metro cuadrado		
	2ª manzana de	$ 9.33	á	$ 18.67	”	”	
	3ª manzana de	$ 8.66	á	$ 12.93	”	”	
	4ª manzana de	$ 8.66	á	$ 9.93	”	”	

Total $ 352.034.19

Compradores: Señores Manuel Baliña, Alonso Malvarez, Antonio Coscano, Emilio Martín, Lorenzo Darderes, Blas Gibert, Agustín Guerrero, Arturo Belloqui, Primo Servi, R. Lombardi, H. Falcó, Inocencio J. Cappa, S. Gandulfo, C. Panatini. O. Videla, J. J. Verona, A. F. de Grancelli, J. Gil, M. Contán, A. Mignacco, N. Justo Mendiondo, E. Casullo, A. Carosso, H. Lacote, V. Lombardi, P. Ferreira, Faustino Tuñón, M. Riscaldi, Ramón Miza, A. Delgado, J. Olazábal, M. Jarpe, C. White, B. Oriolo, Luis Zerda, S. Martinucci y L. M. Olivieri.

RESUMEN

FLORES.	$	702.005.03
BELGRANO	”	211.132.90
LOMAS.	”	352.034.19
Total	$	1.265.172.12

Estas ventas, unidas á las realizadas en las demás secciones de la ciudad y alrededores, ascienden á $ 1.534.036.64.

Total, de ayer: $ 1.534.036.64

Bravo Barros & Cía.

PAVON 2028 — TERRENO con construcciones. Base $ 13.000, mitad al contado y mitad á un año con garantía hipotecaria y 7 o/o de interés por semestres anticipados.
EL DOMINGO 27 de Noviembre, á las 3 p. m. en la misma propiedad. 10 varas por 30. Ad corpus. Una pieza, cinco de madera y patio. Títulos perfectos. Informes, 351 San Martín 361.—BRAVO BARROS & Cía. n20

VICTORIA y CHACABUCO. La esquina frentes al Norte y al Oeste. Renta anual $ 12.000. Base 110.000 pesos, mitad al contado y mitad á 6 meses de plazo con garantía hipotecaria y 7 o/o de interés por semestres adelantados.
EL MARTES 29 de Noviembre á las 3 p. m., en nuestro hall, 351 San Martín 361.—6v60 á Victoria por 13v30 á Chacabuco, incluso la ochava. Salón para negocio y una pieza. Produce pesos 1.000 mensuales con contrato hasta Febrero 10 de 1912, prorrogable por 3 años más, siendo los impuestos á cargo del inquilino. Títulos perfectos. Escrituras por don José A. Sanguinetti. Informes, 351 San Martín 361.—BRAVO BARROS y Cía. n19

AVENIDA GARAY 2043 — Casa para renta, adoquinado y eléctrico al frente, á dos cuadras de Entre Ríos, en un barrio de gran animación. Base $ 19.000.
EL DOMINGO 27 de Noviembre, á las 4.30 p. m., en la misma propiedad. 10 varas por 45v67 en un costado, 44v80 en el otro y 10v02 en el contrafrente. Ad corpus. Sala con puerta á la calle, comedor, 6 piezas, baño, tres patios y cocina. Puede dar $ 200 mensuales. Títulos perfectos. Escrituras por don Vicente Hoyo. Informes, 351 San Martín 361.—BRAVO BARROS & Cía. n20

*CHALET EN LOMAS, CO*lombres 166. A pocos metros de la avenida Meeks y de los tranvías eléctricos, y á 3 cuadras de la estación del ferrocarril. En el punto más lindo de Lomas, para vivir. Base, $ 21.000, mitad al contado y mitad á uno ó dos años de plazo con garantía hipotecaria y 7 1/2 o/o de interés, por semestres anticipados.
EL DOMINGO 27 de Noviembre á las 5 p. m., en la misma propiedad, 23v09 por 57v73. Sala, comedor, tres dormitorios, cuarto de baño, cocina, pieza para servicio, corredor, cielos rasos madera, pisos pino tea y mosaico, aguas corrientes, gas, luz eléctrica, jardín con árboles frutales. Visítese de 3 á 5. Títulos perfectos. Informes, 351 San Martín 361 ó en Lomas, Av. Meeks 66. — BRAVO BARROS y Cía. n20

*FLORIDA 918-20 — AL LA*do de la plaza San Martín, entre palacios y lujosas mansiones. 520 varas cuadradas, con edificios. Base pesos 75.000. Mitad al contado y mitad á un año de plazo, con garantía hipotecaria y 7 1/2 o/o de interés, por semestres adelantados.
EL VIERNES 25 de Noviembre, á las 3 de la tarde, en nuestro hall, 351 San Martín 361. 6v64 por 68.76 y 10v56 en el contrafrente. Ad corpus. Salón para negocio, trece piezas, baño y dependencias. Títulos perfectos. Informes, 351 San Martín 361.—BRAVO BARROS y Cía. n12

*ANDES 153, A UNA CUA*dra de la Avenida Rivadavia. Edificio para renta, distribuído en dos cuerpos. Produce $ 4.320 anuales. Base, $ 50.000 á plazos.
EL VIERNES 25 de Noviembre, á las 3 de la tarde, en nuestro hall, 351 San Martín 361. 11v50 por 42. Ad corpus. Once piezas, tres cuartos de madera, cocina y dos patios. Títulos perfectos. Informes, 351 San Martín 361.—BRAVO BARROS y Cía. n17

*LA QUINTA DE SANTA MA*ría, en Belgrano. En plena barranca. Frente mismo á los jardines del paseo y á una cuadra de la estación del F. C. C. A. El lujoso chalet y los terrenos que lo rodean, comprendidos por la manzana, calles Zavalía, Echeverría y 3 de Febrero. Liquidación resuelta, sin base, 25 o/o al contado y el resto en tres cuotas iguales con vencimientos el 1o. de Enero de 1912, 1913 y 1914, con 7 y 1/2 o/o de interés, por semestres anticipados, que empezarán á contarse desde el 1o. de Enero próximo.
EL DOMINGO 4 de Diciembre á las 5 p. m. en la misma propiedad.
CHALET: Lote 1o. Zavalía esquina Echeverría, 41v11 á la primera por 52 varas 86 á la segunda. 983.71 v. c. Planta baja: vestíbulo, gran hall, escritorio, sala, comedor con terraza sobre la barranca y antecomedor. Primer piso: vestíbulo, 2 grandes dormitorios, cuarto de vestir, 2 cuartos de baño y galería con vitraux.
SEGUNDO PISO: Vestíbulo, 4 dormitorios y cuarto de baño. Subsuelo: vestíbulo, sala de billar, cocina, antecocina, 2 piezas para servicio y sótano. Construcción á todo costo con materiales escogidos, pisos de parquet, pino de tea y mosaicos, zócalos de nogal, gran escalera, celosías y todos los detalles de la más lujosa y confortable casa habitación.
TERRENOS: 9 lotes, todo con frente á dos calles, miden 12v70 á 47v99 de frente por fondos proporcionados, con superficies de 427 á 819 varas cuadradas. En el lote 4, Echeverría esquina 3 de Febrero, existe el garaje y cuerpo de servicio, edificio que puede de transformarse en una buena casa habitación. Para el efecto ponemos planos á disposición de los interesados. La quinta puede visitarse en cualquier momento. Títulos perfectos. Escrituras por don Natalio L. Marchese. Informes 351 San Martín 361, ó en Belgrano, Cabildo 1978.—BRAVO BARROS y Cía. n18

CASA Y TERRENOS EN Florida, calle 5 esquina 8, á pocos metros del andén de la estación del ferrocarril Buenos Aires y Rosario. Base, pesos 6.000 la casa y $ 5 la vara los terrenos, una tercera parte al contado, una tercera parte á un año y una tercera parte á dos años de plazo con pagarés hipotecarios y 8 por ciento de interés por semestres anticipados.
EL DOMINGO 27 de Noviembre, á las 3 de la tarde, en las mismas propiedades.
CASA—20 varas por 32v50. Tres piezas, cocina, tres piezas más, de madera, cerco de alambre tejido y jardín con árboles.
TERRENOS — Dos lotes contiguos, uno de ellos, formando esquina. Miden 10 y 15 varas por 32v50 y 35 varas de fondo. Títulos perfectos. Escrituras por la oficina de don Alberto M. Haedo. Informes y planos, 351 San Martín 361.—BRAVO BARROS y Cía. n20

LA QUINTA DE GARZON en Monte Grande, 220.000 varas en lotes, entrando la confortable casa-habitación, con todas sus dependencias y anexos y el espléndido parque que la rodea. A 20 cuadras de las estaciones Monte Grande y Ezeiza del F. C. Sud, á 14 de una estación del F. C. Compañía Gral. Bs. Aires á 8 del camino del Touring Club y á 35 de las estaciones Adrogué, Burzaco, y Longchamps. Para residencia veraniega, quintas de verdura y criadero de aves, ó bien para especular dividiendo en fracciones menores. Base pesos 32.000 el lote de la quinta y $ 0.10 la vara, los terrenos, 20 o/o al contado y el resto á 4 años de plazo, en 16 cuotas trimestrales, con garantía hipotecaria y sin interés.
EL MIERCOLES 30 de Noviembre á las 3 p. m. en nuestro hall, 351 San Martín 361.
CASA-QUINTA: Lote 49—25.064 v. c. Dos vestíbulos de cristales, cinco dormitorios, gran comedor, cuarto de baño, pieza de vestir, despensa, cocina con económica y pieza para servicio. Construcción en cal, techos de azotea con tirantes de hierro y madera dura, cielorrasos yeso, pisos de mosaico y baldosa francesa, gran escalera de piedra artificial. En cuerpos separados, cochera y baño para servicio, galpón, 2 amplios gallineros, molino con tanque de 6500 litros, bomba y cañerías, pozo semisurgente con agua exquisita, cloacas internas con cámara séptica. Rodea la casa un hermoso parque con árboles frutales y forestales, plantas finas y almácigos de plátanos, cercado de alambre tejido. Portón de hierro.
TERRENOS: 48 fracciones de 2.232 y 2.931 varas cuadradas. Suelo parejo, sin un palmo de desperdicio, con una gruesa capa de tierra negra vegetal, que lo hace inmejorable para toda clase de cultivo. Actualmente está sembrado de alfalfa. El conjunto está alambrado con 7 hilos [illegible] dos, uno de púa y postes de [illegible] dura. Se visita por Monte [illegible] coche de la quinta estará [illegible] sición de los interesados [illegible] martes 29, jueves [illegible]

COCHABAMBA 1538—A dos cuadras de la avenida Entre Ríos y á 3 de la plaza Constitución. Un lote de terreno con construcción. Base, 12.000 pesos.
EL DOMINGO 27 de Noviembre á las 5 p. m., en la misma propiedad. 8 varas por 35. Ad corpus. Pared al frente, una pieza de material y 2 de madera. Títulos perfectos. Escrituras por don Vicente Hoyo. Informes, 351 San Martín 361.—BRAVO BARROS & Cía. n20

CASA Y TERRENO DE Chacra en Junín. Judicial. Una casa en la calle B. Mitre 26 y 28, frente á la plaza principal y un terreno en la chacra 1. Juez doctor de la Torre, secretaría Rossow, testamentarías de don Agustín Roca y doña Felisa Schoo de Roca.
EL DOMINGO 27 de Noviembre á las 3 p. m. en Junín, en la casa B. Mitre 26 y 28.
CASA B. MITRE 26 y 28: 9 metros por 43m.93. Gran salón para negocio, vestíbulo de cristales, cuatro habitaciones, cuarto de baño, molino, cielos rasos de yeso y madera, pisos de madera, patios de mosaico. Acera de baldosa. Base 10.661.37.
TERRENO DE CHACRA: El ángulo Oeste de la chacra núm. 1, del [illegible] Segundo Roca, 10.000 metros [illegible] dos en un lote. Base pesos [illegible] 8 o/o. Comisión 3 o/o. Informes [illegible] 351 San Martín 361.

*TALCAHUANO 1225 — EN*tre Juncal y Arenales. Edificio sólido, para renta. Base $ 50.000, de la que se deducirán 6.000 cédulas H.
EL VIERNES 25 de Noviembre á las 3 p. m. en nuestro hall 351 San Martín 361. 8v50 por 63. Ad corpus. Zaguán, mayólicas, vestíbulo, sala, antesala separada por una mampara, comedor, 8 piezas, cuarto de baño, cocina, 2 piezas más en el fondo, 3 patios y fondo. Frente piedra artificial. Títulos perfectos. Informes, 351 San Martín 361.—BRAVO BARROS y Cía. n14

"VILLA ALVEAR". En MAR del Plata.—El lujoso chalet y un terreno contiguo, calle Buenos Aires esquina Belgrano. En el sitio de más alta significación del balneario, á pocos metros de la plaza Colón, á una cuadra del Bristol Hotel, de los balnearios, de la playa, próximos á la estación nueva del ferrocarril. Entre las propiedades de Molina, Paz, Zuberbuhler, Chevalier, Carabassa, Mignaquy y otros. Base 170.000 pesos el lote de la casa y 65 pesos la vara el terreno lindero. En la venta del chalet, se incluye el regio moblaje que lo adorna.
EL LUNES 21 de Noviembre, á las 3 de la tarde, en nuestro hall, 351 San Martín 361.
CHALET—20 varas á Buenos Aires por [illegible] á Belgrano. Ad corpus.
PLANTA BAJA—Zaguán, hall, sala, comedor, antecomedor, un dormitorio, [illegible] de baño con instalaciones, cocina, galerías y dos jardines con diversidad de plantas de adorno.
PISO ALTO—Vestíbulo galería, tres dormitorios, cuarto de baño, otra habitación y pieza para servicio. En cuerpo separado, 6 piezas para servicio.
CONSTRUCCION — De primer orden pisos de parquet, pino de tea y mosaico, zócalos tallados en la sala y el comedor.
TERRENO — 20 varas por 50, 1.000 varas cuadradas. Con frente á la calle Buenos Aires entre Belgrano y Moreno. La casa está perfectamente amueblada. Ponemos en nuestro escritorio á disposición de los interesados el inventario correspondiente. Títulos perfectos. Visítese. Las llaves en frente. Informes y planos, 351 San Martín 361.—BRAVO BARROS y Cía. n4

ALSINA 1431-33 — SOBRE la plaza del Congreso. Casa de negocio y renta. Base $ 25.000. Mitad al contado y mitad á 1 y 2 años con garantía hipotecaria y 7 1/2 o/o de interés anual por semestres anticipados.
EL MARTES 29 de Noviembre á las 3 p. m. en nuestro hall 351 San Martín 361. 7v42 por 56v47 en un costado y 7v97 en el contrafrente. Ad corpus. Salón para negocio, 9 piezas y patio. Las construcciones de madera pertenecen al inquilino. Alquilada hasta Julio 1o. de 1911 á razón de [illegible] pesos anuales. Títulos perfectos. Informes 351 San Martín 361.—BRAVO BARROS y Cía.

BRAVO BARROS & Cª

10 CHALETS EN ALTA Gracia. En la Villa Carlos Pellegrini, que es el pueblo más pintoresco de las Sierras de Córdoba y más moderno de Buenos Aires, con un clima inigualable tanto en invierno como en verano. Nuevos, amuebbados expresamente por la casa Maple y compañía, y con todos los detalles que les son necesarios para habitarlos inmediatamente. Construídos por el arquitecto señor E. Lamarsten Conder. Próximos al Sierras Hotel, que tiene comodidades para 300 personas, canchas, golf, tennis, cricket e hipódromo. Venta por orden y cuenta de la Compañía de Tierras y Hoteles de Alta Gracia. Bases de 12.000 á 20.000 pesos, incluso todo el mueblaje. Mitad al contado y mitad en dos cuotas iguales á uno y dos años de plazo, con pagaré hipotecario y 7 por ciento de interés anual, por semestres vencidos.

EL MARTES 9 de Diciembre, á las 2 de la tarde, en nuestro hall, 351 San Martín 361.

Están edificados en terreno de 25 varas por 50. Constan de galería, sala, amplio comedor con estufa, tres y cuatro dormitorios, cuarto de baño, despensa, cocina, pieza y baño para sirvientes, todo correctamente amueblado y con cuanto detalle requiere una casa de familia. Tiene jardín al frente, cerco de alambre tejido, luz eléctrica, hasta en las piezas de servicio, campanillas eléctricas, servicio de agua corriente, fría y caliente, cloacas con pozos sépticos y de desborde, cañerías de ventilación, cámara sifón interceptor, construídas de acuerdo con las exigencias de la higiene y prescripciones usuales de las obras de salubridad, piletas de patio, baños con inodoro pedestal, lavatorios, lluvia y bañadera enlozada, con servicios de agua caliente, cocinas con económicas con calderas de presión é intermediario y pileta de lavar con depósito de agua. Los compradores que no deseen el mueblaje tendrán un descuento de 2.000 pesos sobre el importe de la compra.

Próximamente se comenzarán las obras de la línea entre Río Cuarto y Córdoba que pasará al Este de Alta Gracia y pondrá á Villa Carlos Pellegrini en comunicación directa con la ciudad de Córdoba, suprimiendo el viaje por Río Segundo.

Títulos perfectos. Escrituras en Córdoba por la oficina del señor Abel Gramillo Barros.

Para visitarlos los interesados pueden tomar los trenes de combinación que salen los sábados á las 1.55 p. m. de Retiro (estación Rosario) que llegan á Alta Gracia á las 6 de la mañana del día siguiente, pudiendo regresar ese mismo día (domingo) á las 6.15 de la noche, llegando á Buenos Aires á la 1 de la tarde. Los boletos son de combinación con derecho á permanencia en el Hotel de Alta Gracia, siendo su precio de $ 7 m/n. Desde el 15 de Diciembre habrá trenes directos y rápidos á Alta Gracia, todos los días con excepción de los domingos.

Informes y folletos, 351 San Martín 361.—BRAVO BARROS y Cía. n17

AVENIDA CORRIENtes 2422—Entre Ascuénaga y Larrea, á dos cuadras de la Avenida Pueyrredón. 9 varas por 28, con edificio antiguo. Para un petit-hotel ó una construcción de gran renta. Base, $ 37.000.

EL VIERNES 28 de Noviembre, á las 2 de la tarde, en nuestro hall, 351 San Martín 361. Ad corpus. Tres piezas, cocina, patio y fondo. Un galpón pertenece al inquilino. Títulos perfectos. Informes, 351 San Martín 361.—BRAVO BARROS y Cía. n17

CHALET EN FLORES — Galván (hoy Falcón) esquina Camacuá. A media cuadra de la Avenida Rivadavia y á tres de la plaza y de la iglesia, en el centro mismo de la parroquia. Construcción moderna, de tres pisos y subsuelo, hecha con los mejores materiales. Base, $ 52.000, de la que se deducirán 13.000 cédulas serie L.

EL DOMINGO 27 de Noviembre, á las 5.30 de la tarde, en la misma propiedad. 13.89 varas á Falcón núm. 2107 por 29.36 varas á Camacuá, 23.44 varas en un costado y 17.41 varas en el otro. Ad corpus.

PLANTA BAJA — Hall, sala, comedor, antecomedor y cocina.

PRIMER PISO — Hall, tres dormitorios y baño con azulejos.

SEGUNDO PISO — Hall, dos dormitorios y cuarto de baño.

SUBSUELO — Una pieza grande. Cerco de alambre tejido de ligustro al frente, techos de teja, cielos rasos de yeso, pisos, pino de tea y mosaico, escalera y carpintería de cedro. Frentes imitación piedra. En cuerpo separado una pieza, baño, carbonera y pileta. Jardines, gas, agua corriente, adoquinado pago por ambas calles. Las instalaciones de los baños no entran en la venta. Visítese de 10 á 11 y de 4 á 6 de la tarde. Títulos perfectos, informes 351 San Martín 361. —BRAVO BARROS y Cía. n19

CASA EN BELGRANO, BUlevar Crámer 2442, entre Monroe y Blanco Encalada. Con adoquinado y eléctricos al frente. Base $ 18.000, mitad al contado y mitad á un año con garantía hipotecaria y 7 o/o de interés por semestres anticipados.

EL DOMINGO 27 de Noviembre á las 3 p. m., en la misma propiedad —16 varas por 55. Ad corpus. Cinco piezas, dos cocinas, y dependencias. Títulos perfectos. Informes, 351 San Martín 361, ó en Belgrano, Cabildo 1978.—BRAVO BARROS & Cía. n20

TERRENOS

EN BANFIELD — JUDIcial. En 48 meses. Cuatro manzanas en lotes. Calles Tucumán, Santiago del Estero, Larroque, French y otras, á dos cuadras del tranvía automóvil á Villa Albertina, á 8 de la avenida Rodríguez y del eléctrico á plaza de Mayo y á 10 al Oeste de la estación del ferrocarril. Juez doctor Fernández Blanco, secretaría Bernatet, división de condominio entre los herederos de doña Celestina Martínez. Bases de 72 centavos á 95 centavos los 75 decímetros cuadrados ó sea la vara cuadrada, con opción, en 48 mensualidades, sin interés, descontándose el 12 o/o sobre las cuotas á plazos á los que paguen al contado.

EL DOMINGO 4 de Diciembre á las 3 p. m. en los mismos terrenos. Son 140 lotes de 200 á 585 m. c. (266 á 780 v. c.) Seña 3 mensualidades en el acto del remate y 5 al escriturar dentro de los 15 días de aprobado aquel, debiendo abonarse las restantes del 1 al 10 de cada mes en el Banco de la Provincia en La Plata, ó sucursales de esta capital, Avellaneda ó Lomas. Escrituras por la oficina de don Abel E. Valenzuela. Posesión inmediata. Medidos y amojonados. Tren expreso gratis de Constitución. En Banfield, habrá carruajes para los interesados. Comisión 2 o/o. Informes y planos 351 San Martín 361 ó en Lomas, Avenida Meeks 66.—BRAVO BARROS y Cía. n18

El nuevo centro de BELGRANO

Ocho manzanas divididas en 125 lotes, con frente á la avenida Forest y calles del Colegio, Heredia, Estomba y Carbajal.

A 1 cuadra al E. de la avenida Pampa, á cinco al sur de la estación Belgrano del F. C. B. A. y Rosario, á dos al Norte del bulevar Alvarez Thomas y de los tranvías eléctricos y á tres al Oeste de la Avenida El Cano, también con tranvías eléctricos.

Pueden visitarse con toda comodidad, tomando los tranvías números 88 y 97, hasta la esquina de Forest y El Cano, esto es, á tres cuadras de los terrenos, ó bien, por tren hasta la estación Belgrano del ferrocarril Buenos Aires y Rosario.

Base $ 6.90 la vara cuadrada - ¡¡Todo á plazos!!

El Domingo 27 de Noviembre á las 3

EN LOS MISMOS TERRENOS

Bravo Barros & Cía.

FRENTE AL PARQUE LEsama—Por orden del Banco Francés del Río de la Plata. Los últimos terrenos de un gran barrio. Avenidas Patricios y Martín García, y calles Dulce, Hernandarias y Pilcomayo 8.000 varas en 18 lotes espléndidos. Frente por frente al parque Lezama, al lado de la estación Casa Amarilla, sobre el puerto, y en el punto adonde converge todo el movimiento de la ciudad. Liquidación resuelta, sin base, á tanto la vara, con opción. Tercera parte al contado, tercera parte á seis meses y tercera parte á un año de plazo con pagaré hipotecario y 6 o/o de interés, por semestres anticipados.

EL DOMINGO 4 de Diciembre, á las 4, en los mismos terrenos. Todos los lotes son regulares, con frentes y fondos proporcionados y superficies de 183 hasta 765 varas cuadradas. Están medidos y se entregarán en seguida. Caben allí, pequeñas casas de familia, casas para negocio, grandes construcciones de renta, depósitos para casas comerciales, cualquier edificio que requiere situación importante. Títulos perfectos. Escrituras por la oficina del señor Eugenio Portal. Informes y planos, 351, San Martín 361.—BRAVO BARROS Y CIA. n18

TERRENOS EN WILDE, EN Villa Jurado. Dos lotes, General Belgrano esquina Aristóbulo del Valle. A 2 cuadras del camino real á Quilmes y á 4 al Sur de la estación. Base, $ 1.40 la vara, mitad al contado y mitad á 6 meses con garantía hipotecaria y sin interés.

EL DOMINGO 27 de Noviembre á las 3 p. m., en los mismos terrenos. Miden 9v28 y 10 v. por 49v28. Títulos perfectos. Informes y planos, 351 San Martín 361.—BRAVO BARROS y Cía. n20

LO MEJOR DE LOMAS — A plazos. 15 lotes con frente á las calles Sarandí, Ayacucho y Piedras, á dos cuadras al Este del bulevar Almirante Brown, á dos y media al mismo rumbo de la estación del ferrocarril y á tres de la Avenida Meeks y del tranvía eléctrico á plaza de Mayo. Son los que ofrecen mayores ventajas para la edificación de casas de familia ó residencias de verano. Liquidación terminante, sin base, tercera parte al contado, tercera parte á un año y tercera parte á dos años de plazo con garantía hipotecaria y 7 por ciento de interés por semestres anticipados.

EL DOMINGO 27 de Noviembre, á las 5 de la tarde, en los mismos terrenos. Miden de 8v86 á 17v33 de frente por 17v33 á 70v43 de fondo con superficies de 153 á 782 v. c. Títulos perfectos. Escrituras por don Manuel Ferreira. Informes y planos, 351 San Martín 361 ó en Lomas, Avenida Meeks 66.—BRAVO BARROS y Cía. n20

INDEPENDENCIA Y CATAmarca. La esquina frentes al Norte y al Este, con tranvías eléctricos por ambas, 648 varas cuadradas en un lote. Base, $ 48.000.

EL DOMINGO 27 de Noviembre á las 5 p. m., en el mismo terreno. 13v32 á Independencia por 41v18 á Catamarca, con un martillo á favor en el fondo de 10 v. por 10v95. Títulos perfectos. Informes y planos, 351 San Martín 361.—BRAVO BARROS y Cía. n20

TERRENOS EN TEMPERley.—A plazos. En un paraje de inmediato porvenir, Avenida Manuel B. Fernández y calles Soler, Pringles y La Paz. A dos cuadras de las Avenidas Nogoyá (camino real) y Garibaldi (antes Santa Catalina), á igual distancia del adoquinado, próximas al alumbrado eléctrico y entre las casas-quintas de Fernández, Sousa Martínez, Carrega, Nelson y otros. 27 lotes de 247 á 551 varas cuadradas. Sin base, mitad al contado y mitad á un año de plazo, sin interés y con garantía hipotecaria.

EL DOMINGO 27 de Noviembre, á las 4 de la tarde, en los mismos terrenos. Miden de 10 á 14v34 de frente por 24v76 á 55v17 de fondo. Todos de forma regular. Títulos perfectos. Escrituras por don Alberto Gutiérrez. Informes y planos, 351 San Martín 361, ó en Lomas, Avenida Meeks 66.—BRAVO BARROS y Cía. n20

NUEVO CENTRO DE BELgrano.—Los terrenos de más inmediato porvenir de la parroquia. Lo más barato y lo mejor porque se compra sin dinero. 125 lotes con frentes á la avenida Forest y calles Del Colegio, Heredia, Estomba y Carbajal. A una cuadra al Este de la Avenida Pampa, á cinco al Sur de la estación Belgrano del ferrocarril Buenos Aires y Rosario; á dos cuadras al Norte de la Avenida Alvarez Thomas, del adoquinado y del tranvía eléctrico y á tres de la Avenida El Cano, también con tranvía eléctrico. En el barrio que será el verdadero centro Sur de Belgrano, entre mil casas y con tranvías para todas direcciones. Liquidación terminante, en lotes, con superficies de 177 á 1.023 varas cuadradas, en los que caben desde la simple casa de familia hasta la más lujosa casa-habitación. Base, $ 6.90 la vara, suma que reconocen en hipoteca al 7 o/o, pagaderos la mitad el 8 de Noviembre de 1911 y la otra mitad el 8 de Mayo de 1912. El excedente que resultare entre la base y el precio de compra, podrá pagarse mitad al contado y el resto el 8 de Mayo de 1913, con 7 por ciento de interés anual, pagadero por trimestres anticipados.

EL DOMINGO 27 de Noviembre, á las 3 de la tarde, en los mismos terrenos. Son fracciones de 10 á 20 varas de frente por fondos en proporción. Han sido prolijamente medidos. Las manzanas se entregarán alambradas y con calles abiertas. Títulos perfectos. Escrituras dentro de los 30 días del remate, por don Carlos de la Torre. Informes y planos, 351 San Martín 361, ó en Belgrano, Cabildo 1978.—BRAVO BARROS y Cía. n18

TERRENOS EN VICENTE López — Al lado del andén de la estación, calle General Roca (adoquinándose) esquina á la calle de la vía, frente al Edén Hotel y á pocos metros del camino de automóviles de Buenos Aires al Tigre. Con preciosa vista al río de la Plata. Ocho lotes de 300 á 1.312 varas cuadradas. Sin base, mitad al contado y mitad á un año de plazo, con garantía hipotecaria y sin interés, descontándose el 5 por ciento, sobre la cuota á plazos, á los que paguen al contado.

EL DOMINGO 27 de Noviembre, á las 4.30 de la tarde, en los mismos terrenos. 10 á 35v40 por 30 á 40v69, cada lote. Distan 4 cuadras de la Avenida Santa Fe (adoquinada y con tranvía eléctrico proyectado). Títulos perfectos. Escrituras por don Alejandro Ferrari. Informes y planos, 351 San Martín 361.—BRAVO BARROS y Cía. n20

MONTES DE CCA, HORNOS y Herrera.—La quinta de Hornos, con frente á la Avenida Montes de Oca y á las calles General Herrera y Herrera entre Australia y Colombres. En la situación más interesante de la localidad, rodeada de grandes edificaciones de ladrillos que dan reales y excelentes al barrio. Venta en 8 fracciones de dimensiones amplias, algunas con edificios. Sin base, mitad al contado y mitad á 8 meses de plazo con garantía hipotecaria y 7 por ciento de interés anual.

EL DOMINGO 27 de Noviembre, á las 3 de la tarde, en la misma propiedad.

FRENTE A MONTES DE CCA — Dos lotes de 10v28 por 70. Comprenden la casa-habitación con 12 piezas, patio, 1 pieza de madera y galpón. Dos piezas de madera y un galpón, pertenecen al inquilino. Tiene contrato hasta Julio 1o. de 1911, á razón de $ 251 mensuales, siendo los impuestos á cargo del inquilino, menos la contribución directa.

FRENTE A GENERAL HORNOS — Cinco lotes de 10 y 10v28 de frente por 37 á 48 de fondo. Los lotes que corresponden á los números 1781/85, tienen pared al frente y una pieza, habiendo las demás construcciones del inquilino. Están alquilados con contrato hasta Abril 1o de 1914 á razón de pesos 250 mensuales. Los impuestos son á cargo del inquilino, excepto la contribución directa. Los lotes que corresponden al número 1781, no tienen contrato. Parte de las construcciones existentes, pertenecen al ocupante.

CON FRENTE A HERRERA — Dos lotes de 10 varas por 42v82. Las construcciones son también del inquilino. Los terrenos tienen pavimento de madera en todos sus frentes y tranvías eléctricos por Montes de Oca y Herrera. La prolongación de la calle Sarmiento pasa por el costado Norte de la quinta y una vez abierta, es muy probable que los lotes queden con frente á ella en toda su extensión. Títulos perfectos. Escrituras por don José Sanguinetti. Informes y planos, 351 San Martín 361.—BRAVO BARROS y Compañía. n21

AL lado DE INDEPENDENcia. Un buen lote de terreno, Catamarca entre la avenida Independencia y Estados Unidos, todas con tranvías eléctricos. Sin base, para liquidar.

EL DOMINGO 27 de Noviembre á las 5 p. m., en el mismo terreno. 10 varas por 32v79 en un costado, 32v90 en el otro y 9v95 en el contrafrente. Superficie: 327 v. c. Títulos perfectos. Informes y planos, 351 San Martín 361.—BRAVO BARROS y Cía. n20

ISLA EN EL PARANA—160 hectáreas en la sección 5a. del Paraná, con frente al riacho Pintos y al arroyo Ciego, á 10 cuadras del gran puerto, en construcción, de San Pedro y á 10 minutos de la ciudad del mismo nombre. Campo bueno, libre de inundaciones, con pastos de primer orden para invernada. Actualmente sostiene 800 cabezas de ganado vacuno. Venta en un lote. Sin base.

EL LUNES 28 de Noviembre á las 3 p. m. en nuestro hall 351 San Martín 361. Corresponde á los lotes 62 y 63 de la isla del Baradero. Alambrados en parte, población de barro con techo de cinc, 10.000 sauces y frutales, plantaciones de papas, maíz y maní. En el mismo campo existe un puerto, accesible á buques de gran calado. Se visita por San Pedro, dirigiéndose al señor Agustín Fernández. Títulos perfectos. Informes y planos 351 San Martín 361.—BRAVO BARROS y Cía. n19

LA QUINTA DE SANTA MARIA

(BARRANCAS DE BELGRANO)

EL DOMINGO 4 de Diciembre Á LAS 5 p.m.

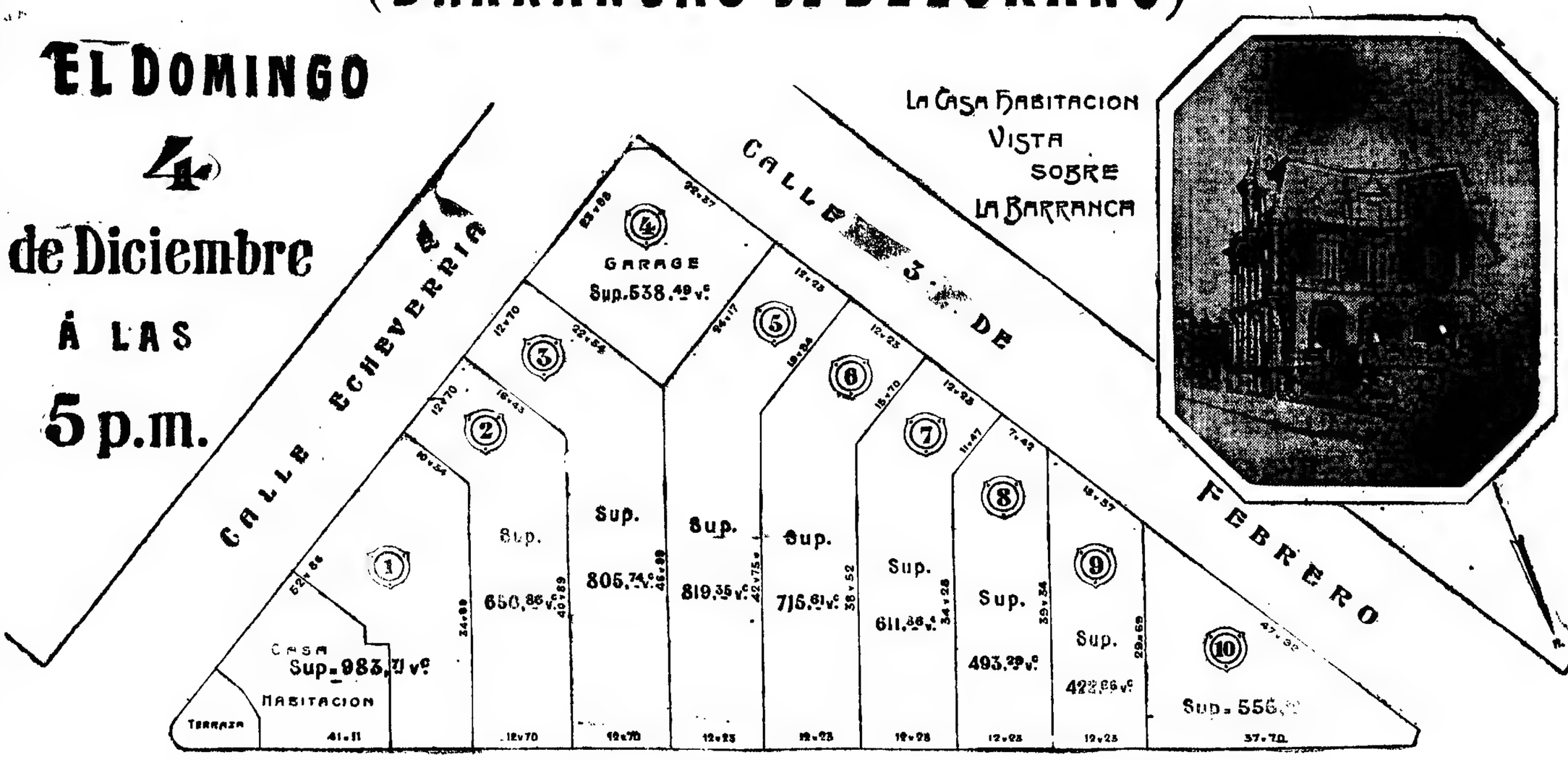

CALLE ZAVALIA

JARDIN DE LA BARRANCA

Informes y folletos: 351 San Martin 361 - BRAVO BARROS Y CIA

BRAVO BARROS & Cía.

EN LA ESTACION MATADEROS. En 36 mensualidades, con títulos definitivos. 115 lotes á pocos metros de la estación Mataderos de la Compañía General de F. F. C. C. de la Provincia de Buenos Aires, que está situada en la avenida Campana y Pilar. Con frente á la avenida Campana, que es la arteria que une Constitución con Mataderos y á las calles Murguiondo, (que es el paso obligado desde Rivadavia á Villa Lugano), Tafí, Pilar, La Rosa, Aubac y Echeandía. A 2 cuadras al Oeste de las avenidas Larrasábal y San Fernando, próximos á los mataderos, á igual distancia del tranvía á vapor y á 6 del tranvía eléctrico 48 que va de plaza de Mayo á Mataderos, á 5 al Norte de la estación Villa Lugano y en un barrio de inmediato porvenir completamente edificado en su contorno. Liquidación resuelta, con opción, por cuenta y orden de su propietario don Bartolomé Devoto. Base $ 1.50 la vara en 36 mensualidades, sin interés. ¡Hay lotes que se compran con 12 pesos mensuales!

EL DOMINGO 27 de Noviembre á las 3 de la tarde, en los mismos terrenos. Las fracciones tienen desde 271 hasta 829 varas y se entregarán medidas y amojonadas. Títulos perfectos, todo listo y en orden. Escrituras por la oficina de los señores Juan y Pedro Oxoby. Se exigirán 3 mensualidades en el acto del remate y 10 para recibir el título definitivo el que se entregará dentro de los 30 días de la venta, quedando á opción del comprador, recibirlo en ese término ó á la terminación del pago de 12 mensualidades. Las cuotas restantes deberán empezarse á pagar en el mes de Enero, del 1o. al 10. Tren expreso gratis el día del remate, de la estación Buenos Aires, calle Vélez Sarsfield y Suárez á las 2.30 de la tarde para conducir á los interesados hasta la estación Mataderos que está al lado de los terrenos. Habrá también tranvías gratis desde plaza de Mayo á la 1.30, 1.35 y 1.40 p. m., hasta Provincias Unidas y Olivera, y desde allí hasta los terrenos, habrá tranvía á vapor. Comisión 2 o|o. Informes y planos, 351 San Martín 361.—BRAVO BARROS y Cía. n11

SANTA FE y GALLO — LA gran esquina del Norte 2.450 varas cuadradas en 6 lotes. 52 varas de frente al Norte sobre Santa Fe por 48 varas al Este, sobre Gallo. Sin base, mitad al contado y mitad á un año de plazo con pagaré hipotecario y 6 o|o de interés por semestres anticipados.

EL DOMINGO 4 de Diciembre á las 5 p. m., en los mismos terrenos. La esquina de 19 varas á Santa Fe por 28 á Gallo; tres lotes sobre Santa Fe de 11 varas por 28 á 48 y dos sobre Gallo de 10 varas por 28. Superficies de 283 á 528 varas cuadradas. Títulos perfectos. Escrituras por don Juan M. Gutiérrez. Informes y planos 351 San Martín 361.—BRAVO BARROS y Cía.

EN EL ROSARIO — EN LA Avenida La Plata. Los terrenos de más inmediato porvenir. 75.000 varas cuadradas, divididas en 23 lotes de 489 á 4.383 varas cada uno. Con calles abiertas y amplio frente sobre la Avenida La Plata, adoquinada, que es el paso obligado y de continuo tránsito de esa parte de la ciudad y calles Virasoro, América, Amenábar, Callao y Rodríguez. A una y media cuadras al Sur del bulevar 27 de Febrero y de los jardines del Parque Independencia y á cuatro del tranvía eléctrico y del Hipódromo. Base, $ 1.20 la vara nacional, con opción, 20 por ciento al contado y el resto en cuatro cuotas de 20 por ciento á 6, 12, 18 y 24 meses de plazo, con garantía hipotecaria y 7 por ciento de interés anual, pagadero por semestres anticipados.

EL MIERCOLES 23 de Noviembre, á las 3 de la tarde, en nuestra casa, 351 San Martín 361. En el lote letra K existe un edificio que puede utilizarse. Las fracciones son regulares, con frentes de 50 á 64 varas y fondos de 55 á 94 varas. Se adaptan á una subdivisión ventajosa en pequeños lotes. El tranvía eléctrico extenderá sus líneas por las calles Dorrego, Seguí y La Plata, según ordenanza municipal del 11 de Octubre próximo pasado, lo que las colocará á pocos minutos del centro. Títulos perfectos. Escrituras por ante la oficina de los señores Navarro y Damiani, ó S. Alzola Zabaleta. Seña, 8 por ciento. Comisión, 2 por ciento. Informes y planos, 351 San Martín 361, ó en nuestra agencia en el Rosario, San Martín 739.—BRAVO BARROS y Cía. n10

TERRENOS EN MARTINEZ 21 lotes de 1.042 á 1465 varas, con frente á la calle General Pacheco, á la prolongación del bulevar Eduardo Costa y á la vía del F. C. C. A., á 4 cuadras de la estación y rodeados por las quintas de Lamarca, Eguerie, Cornejo, Forn, y otros. La calle Pacheco es el pasaje obligado á la estación Anchorena y al río. Venta resuelta, con base de $ 3 la vara, 25 o|o al contado y el resto á 6, 12 y 18 meses de plazo con garantía hipotecaria y 6 1|2 o|o de interés por semestres anticipados.

EL DOMINGO 27 de Noviembre á las 3 p. m. en los mismos terrenos. Miden 14 y 15 varas de frente por 74 á 97v50 de fondo. Cercados de alambre tejido en su casi totalidad, cultivados con alfalfa y plantaciones de frutales. El lote 18 tiene molino con cañerías y 1 pieza de madera. Títulos perfectos. Escrituras por don Vicente Hoyo. Informes y planos 351 San Martín 361.—BRAVO BARROS y Cía. n14

SOBRE LA PLAZA SAN Martín—Paraguay 413, entre Reconquista y San Martín, á dos cuadras de la plaza del mismo nombre. 2.120 varas en tres lotes, en los que puede levantarse cualquier género de construcción. Sin base, 40 por ciento al contado y el resto en tres cuotas iguales á 1, 2 y 3 años de plazo con pagarés hipotecarios y 7 por ciento de interés por semestres anticipados.

EL MARTES 29 de Noviembre, á las 3 de la tarde, en nuestro hall, 351 San Martín 361. Miden 10v63 de frente por 68v62 á 69v74 de fondo, con superficies de 703 á 710 varas cuadradas. Títulos perfectos. Escrituras por la oficina de don Nicanor Repetto. Informes y planos, 351 San Martín 361.—BRAVO BARROS y Cía. n17

En la PLAZA DE MARMOL —320 lotes en mensualidades. — Las últimas manzanas que constituyen la parte central del pueblo, rodeando la plaza. A cuatro cuadras al Este de la estación Mármol, del ferrocarril del Sud, cuya empresa ampliará en breve los trenes de ida y vuelta á Constitución, una vez establecido el recorrido del circuito. A pocas cuadras del centro mismo de Adrogué, próximos al adoquinado, luz eléctrica y aguas corrientes y en un barrio donde se concentrarán hermosos chalets y preciosas casas-quintas. Con frente á las calles Canale, Mitre, Bynon, Norther, 20 de Septiembre, Coronel Arias, 25 de Mayo, Buenos Aires y Centenario. Venta liberal, para terminar una liquidación. Base, 75 centavos la vara, pagaderos en 40 mensualidades, sin interés, con opción amplia.

EL DOMINGO 11 de Diciembre, á las 3 de la tarde, en los mismos terrenos. Los lotes tienen superficies de 439 á 2.138 varas cuadradas. Están medidos, amojonados, con calles abiertas, estando todas las manzanas alambradas. La luz eléctrica puede llevarse hasta los mismos terrenos abonando sólo $ 30 por cada foco. Títulos perfectos y definitivos una vez abonadas 12 mensualidades. Seña, 3 mensualidades en el acto del remate. Escrituras por Manuel S. Villegas. Las mensualidades deberán abonarse desde el mes de Enero, del 1 al 10 de cada mes. Tren expreso gratis de Constitución el día del remate á las 2.30 de la tarde. Informes y planos, 351 San Martín 361 ó en Lomas Avenida Meeks 66.—BRAVO BARROS

EN EL ROSARIO — LA MEjor especulación. 132.169 varas en 6 lotes, de 12.100 y 24.000 varas, cada uno. Con frente á la Avenida La Plata, adoquinada, y en la prolongación de las calles América, Amenábar, Gaboto, Callao, Rodríguez, Pueyrredón y Santiago. Distan cuatro cuadras al Sur del bulevar 27 de Febrero y á seis del tranvía eléctrico y del hipódromo. Base $ 1.20 la vara nacional, con opción. 1|3 parte al contado, 1|3 parte á 6 meses y 1|3 parte á 1 año, con garantía hipotecaria y 7 por ciento de interés anual, pagadero por semestres adelantados.

EL MIERCOLES 23 de Noviembre, á las 3 p. m., en nuestra casa, 351 San Martín 361. Todas las fracciones son regulares. Subdividiéndolas en pequeños lotes puede ganarse mucho dinero. El tranvía eléctrico extenderá sus líneas por Dorrego, Seguí y La Plata, según ordenanza municipal de 11 de Octubre próximo pasado, lo que las colocará á pocos minutos del centro de la ciudad. Títulos perfectos. Seña 8 o|o. Comisión 2 o|o. Informes y planos, 351 San Martín 361 ó en nuestra agencia en el Rosario, San Martín [illegible].—BRAVO BARROS y Cía. n10

EN EL ROSARIO — PARA especuladores. 185.270 varas cuadradas en 5 lotes de 37.000 varas cada uno. A 17 cuadras al Oeste de la Avenida Alberdi, que es la vía de mayor circulación del Norte de la ciudad. Próximos al barrio del Tiro Federal y á la estación Ludueña. Base pesos 0.80 la vara con opción: mitad al contado y mitad á 1 año de plazo, con garantía hipotecaria y 7 o|o de interés anual, pagadero por semestres adelantados.

EL MIERCOLES 23 de Noviembre, á las 3 p. m., en nuestra casa, 351 San Martín 361. Todos los lotes son regulares, prestándose á una subdivisión ventajosísima. Se hallan en un punto de porvenir inmediato y de creciente desarrollo. Linderos: al Norte, la señora Ana Morris de Cilveti; al Este, la vía del F. C. Córdoba y Rosario; al Oeste, A. Mazza, y al Sur, E. Piombo y P. Boretti. Títulos perfectos. Escrituras por ante la oficina del señor Eduardo Paganini. Seña 8 o/o. Comisión 2 o|o. Informes y planos, 351 San Martín 361 ó en nuestra agencia en el Rosario, San Martín 739.—BRAVO BARROS y Cía. n10

EN LA CALLE FLORIDA, entre Córdoba y Paraguay. Próximo á la esquina de Córdoba. — Con frente al Oeste. 14v43 por 46v85. Superficie, 674 varas cuadradas. Por cuenta y orden de la Municipalidad de la Capital. Base, $ 375 los 75 decímetros cuadrados ó sea la vara cuadrada: 20 por ciento al escriturar dentro de los 30 días del remate; 30 por ciento el 1o. de Marzo de 1911; 25 por ciento el 1o. de Julio y 25 por ciento el 31 de Diciembre del mismo año, con garantía hipotecaria y 6 por ciento de interés anual pagadero adelantado.

EL JUEVES 24 de Noviembre á las 3.30 de la tarde, en el mismo terreno. Corresponde á la fracción número 3. El mismo día y hora, los martilleros Sres. Adolfo Bullrich y Cía., Guerrico y Williams, Luis Torres y Cía. y Williams y Giménez realizarán la venta de cuatro fracciones linderas. Títulos perfectos. Las escrituras se otorgarán por ante escribano municipal. 8 o|o á cuenta de precio y 2 o|o de comisión. Informes y planos, 351 San Martín 361. —BRAVO BARROS y Cía.

TERRENO EN MAR DEL Plata.—Un lote en la manzana A de la quinta núm. 4. Calle Necochea entre Dorrego y 14 de Julio. A 5 cuadras del bulevar Constitución y á 3 al Norte de la plaza España. Base, $ 3.50 la vara, mitad al contado y mitad á seis meses con garantía hipotecaria y sin interés.

EL LUNES 21 de Noviembre, á las 3 de la tarde, en nuestro hall, 351 San Martín 361. 12 varas por 38. 456 v. c. Títulos perfectos. Informes y planos, 351 San Martín 361.—BRAVO BARROS y Cía. n13

AVENIDA INDEPENDENcia, esquina Pasco, frentes al Norte y al Oeste. Tranvías eléctricos, por la primera, adoquinado por ambas. Edificios modernos, á su alrededor. Base, $ 37.000.

EL DOMINGO 27 de Noviembre á las 5.30 p. m., en el mismo terreno.—12.03 varas á Independencia por 28v87 á Pasco. Ad corpus. Títulos perfectos. Informes y planos, 351 San Martín 361.—BRAVO BARROS & Cía. n20

EL PUEBLO DE MARMOL

LAS ULTIMAS MANZANAS CENTRALES

PLANO DE UBICACION

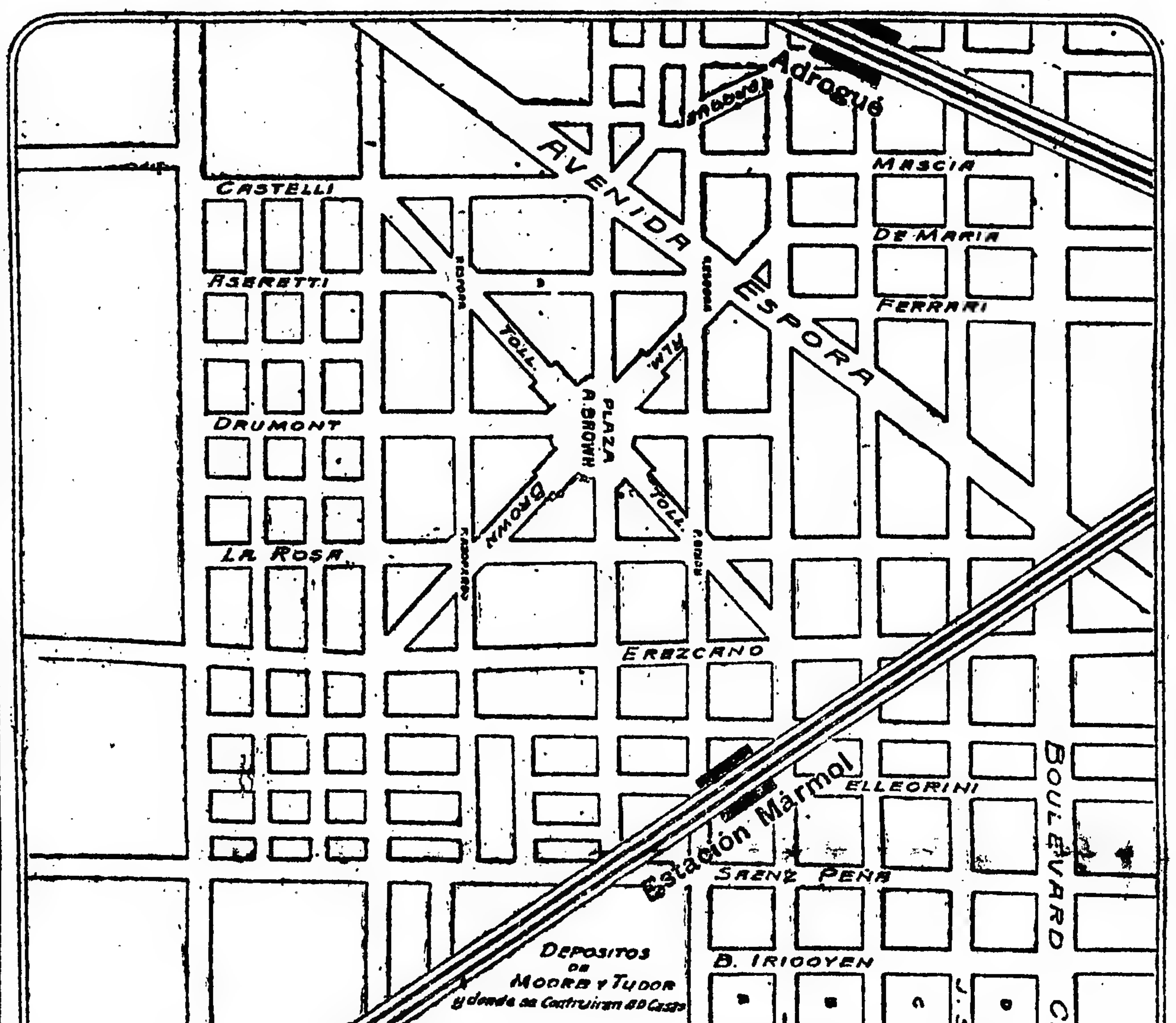

BASE, 75 CENTAVOS LA VARA

EN 40 MENSUALIDADES, SIN INTERES

El Dgo. 11 de Diciembre, á las 3

EN LOS MISMOS TERRENOS

BRAVO BARROS & Cía.

CAMPOS

CAMPOS EN SAN LUIS — 12.395 hectáreas en el departamento Pueyrredón, á 5 leguas al Oeste del pueblo de Anchorena, donde llegan ya los terraplenes del ramal del F. C. O. de Los Toldos á Roberts, Intendente Alvear y Christophersen y á 13 leguas al SO. de la estación La Fortuna. Tierra negra, muy fértil, apta para agricultura con agua entre 14 y 30 metros teniendo en partes montes tupidos de algarrobo y caldén, que dan en abundancia leña y postes para alambrado. Es conocido por La Vaca. Venta en lotes de 2.000 hectáreas sin base. Tienen hipoteca en cédulas argentinas á razón de $ 5.65 pesos por hectárea, pudiendo pagarse el excedente mitad al contado y el resto á 1 y 2 años de plazo con garantía hipotecaria y 7 o|o de interés por semestres anticipados.

EL JUEVES 24 de Noviembre, á las 3 p. m. en nuestro hall 351 San Martín 361. Linden con La Gama de Juan M. Laborde, La Asturiana de Mondet, Vicens y Cía., El Rincón de Josefa A. de Madariaga; Juan Kelly y Domingo Véles Alambrados por 3 costados, siendo propios los del Norte y Este. Los cruzan los caminos á Cochiquigam y Anchorena. Se visitan por La Fortuna, dirigiéndose al señor Mondet, de allí salen galeras para el pueblo de Anchorena. Títulos perfectos. Escrituras por don Ireneo Collado. Informes y planos 351 San Martín 361.—BRAVO BARROS y Cía. n5

*CAMPO EN CORDOBA, DE*partamento Unión, pedanía Bell Ville. 375 hectáreas de muy buen campo á 2 y media leguas al NO. de la estación Morrison, del ferrocarril Central Argentino. En una de las zonas más prestigiosas de la provincia. Tierras vírgenes de gran capacidad productora, con pastos tiernos y agua excelente á 3 y 4 metros. Especial para alfalfa. Venta resuelta, sin base, por liquidación de condominio. Mitad al contado y mitad á un año de plazo con garantía hipotecaria y 7 por ciento de interés, por semestres anticipados.

EL MIERCOLES 30 de Noviembre, á las 3 de la tarde, en nuestro hall, 351 San Martín 361. Linda con M. Barbeco, M. Moyano y O'Farrell. Alambrado por dos costados. Dedicado á agricultura. Se visita por la estación indicada. Títulos perfectos. Informes y planos, 351 San Martín 361.—BRAVO BARROS y Cía. n18

CAMPO EN CHUBUT. 5.000 hectáreas en la sección C II, fracción C. Mitad Sur del lote 8. A 14 leguas al Oeste de Cabo Raso y de la bahía Cruz. Campo bueno, reputado como uno de los mejores de la zona. Venta en un lote. Base, $ 4.50 la hectárea, de la que se deducirán 8.000 cédulas serie J.

EL JUEVES 24 de Noviembre, á las 3 de la tarde, en nuestro hall, 351 San Martín 361. Linderos: al Norte, el resto del mismo lote; al Este, el lote 7; al Sur, el lote 13, de los señores José M. Rodríguez y Francisco Olavarría y al Oeste, el lote 9. Títulos perfectos. Informes y planos, 351 San Martín 361.—BRAVO BARROS y Cía.

*12.000 HECTAREAS EN Ba*hía Blanca. Los campos del antiguo establecimiento "La Carolina", con con frente al río Sauce Grande, á siete leguas de la ciudad y puerto de Bahía Blanca, á 4 al SE. de la estación Bajo Hondo, á una y media al Sur de Sauce y á 3 al SO. de San Román, todas del ferrocarril del Sud. Sobre los puertos comercial y militar, á menos de tres leguas del puerto Paggard, próximo á construirse, y cuyos estudios efectúan hoy los ingenieros Paggnard y Dufaur, cruzados por el ferrocarril á construirse de Rosario á Puerto Belgrano (ramal de Puerto Militar á Laguna del Sauce) que tendrá dos estaciones dentro del campo.

Tierras de primer orden por su clase de pastos y aguas, constituyendo la mejor y más grande fracción que pueda ofrecerse dentro de esa importante zona.

Venta en lotes de 1.189 á 1.326 hectáreas, con opción y base de $ 110 la hectárea, 40 por ciento al contado, 10 por ciento á 1 año de plazo, con pagaré hipotecario y el 50 por ciento restante á 5 años de plazo con interés de 7 o|o anual, pagadero por semestres anticipados y garantía del mismo campo.

EL MARTES 22 de Noviembre, á las 3 p. m. en nuestro hall, 351 San Martín 361.

Lindan con José M. Blanco, señora Lamarque de Lagleyze, M. Aberastury, B. Devoto, y con José F. Izaguirre. Tienen agua exquisita entre 1 y 1|2 y 10 metros, pastos tiernos, refinados y tierra negra de calidad superior, apta para ganadería y agricultura y especialmente para alfalfa. Se visita por la estación San Román, donde el coche del establecimiento estará los días martes, jueves, sábados y domingos, para conducir á los interesados. Títulos perfectos. Escrituras por Tomás B. Platero. Informes y planos, 351 San Martín 361.—BRAVO BARROS y Cía. o26

ISLAS EN EL PARANA — Judicial. 205 hectáreas que comprenden las fracciones 75 y 89 de la sección 4a. de las islas del Paraná. Con frente al río Pasaje Talavera. Juez doctor Arturo Seeber, secretaría Cabrera, testamentaría de don Ramón Benoit. Venta en dos lotes de 82 y 123 hectáreas. Base, $ 13.33 la hectárea, con opción.

EL LUNES 28 de Noviembre, á las 3 de la tarde, en nuestro hall, 351 San Martín 361. Están unidos y lindan en conjunto con los lotes 74 y 90. y con el río Pasaje Talavera. Se visitan por San Fernando, tomando el vapor "Crespo", que sale los lunes y viernes á las 9 a. m. y que llega á la tarde al hotel de Iriondo, en la horqueta del Carabelas. Allí hay lancha automóvil para ir hasta las islas. Seña 8 o|o. Comisión 2 o|o. Informes y planos, 351 San Martín 361.—BRAVO BARROS y Cía. n16

EN EL RIO NEGRO — CON cédulas. A 20 cuadras al Norte de la estación Chimpay del F. C. Sud, á 1 legua al mismo rumbo del Río Negro, á 8 horas de Bahía Blanca y á 24 de la capital. Parte del lote 4 y todo el lote 5, sección 21, fracción C. 17.500 hectáreas en 3 lotes de 5.833 hectáreas, con alambrados, poblaciones, aguadas y otras mejoras. Campos de calidad superior, dentro de la zona de riego. Base, $ 15 la hectárea. Mitad al contado y mitad á un año de plazo con garantía hipotecaria y 7 por ciento de interés, por semestres anticipados. En los lotes que reconocen hipotecas en cédulas nacionales el excedente que resulte podrá pagarse en esa misma forma.

EL VIERNES 2 de Diciembre, á las 3 de la tarde, en nuestro hall, 351 San Martín 361.

LOTE 1 — Tiene 30.000 cédulas serie L. Campo especial para ganadería con agua buena y una laguna de agua dulce, población principal de 5 piezas de material en cal, cocina, aljibe, servicio de agua corriente, casa para peones, corrales, galpón de frutos de 10 metros por 20, con techo de cinc, jagüel calzado con molino y tanque australiano, para 160.000 litros, un puesto con techo de cinc, jagüel calzado con molino y molino y dos tanques australianos. Alambrado propio de 7 hilos de acero San Martín y postes de ñandubay en su perímetro y dividido en tres potreros.

LOTES 2 y 3 — El número 2 tiene 23.000 cédulas argentinas, alambrados medianeros. En el primero hay jagüel calzado con chapas de cinc y en el número 3 existe una laguna de agua dulce. Figura á nombre de Acevedo en los planos y es conocido por Estancia Santa Regina. Los propietarios de los campos linderos, anticipándose á las obras de irrigación que ejecuta el gobierno, han hecho canales de irrigación que dan excelente resultado. Se visitan por Chimpay. Títulos perfectos. Escrituras por Federico E. Sívori. Informes, 351 San Martín 361.—BRAVO BARROS y Cía. n17

Los interesados pueden solicitar informes detallados á nuestra casa central, 351 San Martín 361, ó á nuestra sucursal en Belgrano, Avenida Cabildo 1978; en Lomas de Zamora, 66 Avenida Meeks; ó en La Plata, calle 47 núm. 667.—BRAVO BARROS y Cía.

L. é I. Marquez

*EN BERNAL — 70 GRAN*des lotes y 10 casitas entre edificado y en el centro del pueblo á una cuadra del tranvía eléctrico de Buenos Aires á Quilmes venderemos particularmente en 80 mensualidades desde 8 pesos por mes el lote sin interés, sin comisión, desde hoy en nuestro escritorio y

LOS DOMINGOS 4 y 11 de Diciembre sobre los mismos terrenos. Datos, planos y boletos á nuestros escritorios, Balcarce 180 y Veytes 1891. Después detalles. v26

Adolfo Calvete

EN 30 MENSUALIDADES! Sin interés. En Belgrano, á una cuadra de Cabildo (adoquinada y con eléctricos).

EL DOMINGO 27 de Noviembre, á las 4 de la tarde, remataré sobre los mismos, 5 notables lotes con dimensiones que varían entre 394 y 817 v. c. cada lote, entrando una linda esquina. Los terrenos dan frente á las calles Obligado y Cuba, entre las de Correa y Ruiz Huidobro, lindan con terrenos del coronel Gordillo y tienen á su frente los chalets de Anchorena y Rossi. Venta decidida, sin base y con sólo el pago de 3 mensualidades en el acto del remate y otras 3 á la entrega del título provisional, otorgándose definitivo al que lo quiera. Títulos de primer orden. Comisión, 2 por ciento. Pídanse planos y detalles completos á mis escritorios, Cangallo 442 ó Sucre 2347.—Adolfo Calvete. n20

Williams & Giménez

*FLORIDA, ENTRE CORDO*ba y Paraguay.—Por cuenta y orden de la Municipalidad de la capital. El lote núm. 5 del terreno de ensanche de esa cuadra y que estuvieron ocupadas por el mercado Florida. Frente de 14.42 varas y fondo de 46.83 varas igual á una superficie total de 674.69 varas cuadradas. Base de venta 375 pesos la vara. Pagaderos 20 por ciento al contado, 30 por ciento el 1o. de Marzo, 25 por ciento el 1o. de Julio y 25 por ciento el 31 de Diciembre de 1911, con garantía hipotecaria y 6 por ciento de interés anual pagaderos adelantado. La situación más sobresaliente de la aristocrática calle Florida, en la cuadra más ancha, rodeada de palacios, cerca de la esquina Paraguay y sobre la plaza San Martín. Por el ensanche de las calles, los edificios pueden construirse con una altura hasta de seis pisos.

EL JUEVES 24 de Noviembre, á las 3.30 de la tarde, en el mismo terreno. El comprador entregará el 8 o/o en seña y á cuenta de precio y el 2 o/o de comisión en el acto del remate. Las escrituras serán otorgadas ante el escribano municipal, dentro de los 30 días de la fecha del remate. Los señores A. Bullrich y Cía., Bravo Barros y Cía., Guerrico y Williams y Luis Torres y Cía., venderán el mismo día y hora los otros 4 lotes linderos. Otros informes á nuestra casa, Cuyo 462. Seña 8 o/o. Comisión 2 o/o. Datos, San Martín 142, escritorio número 8.—Williams y Giménez. n11

*JUDICIAL — EN LA ENSE*nada. 4 lotes en la esquina de las calles Libertad y Méjico, con 520 y 750 varas cada uno, á 6 cuadras de la estación del ferrocarril, á tres cuadras del tranvía á La Plata y próximo al gran dock. Base, $ 2 la vara cuadrad.

EL DOMINGO 27 de Noviembre, á las 2.30 de la tarde, en los mismos terrenos, por orden del juez doctor González del Solar, en la testamentaría de doña E. Luisa Collet. Seña, 8 por ciento. Comisión 2 por ciento. Planos á Cuyo 462.—Williams y Giménez. n20

Francisco Raynell é hijos

550—Victoria—550

EN 60 MENSUALIDADES — Sin interés, 40 cuartos de manzana en Palomar, F. C. al Pacífico, á 3 cuadras de la estación y frente á la Compañía Aérea Argentina Aeródromo del Palomar, Escuela de Aviación, etc., en el que el aviador Cattáneo hizo sus ascensiones. Fracciones desde 1.147.20 v. c. hasta 3.333.03 v|c. Forma de pago: 3 mensualidades al firmar el boleto y 3 al recibir la libreta, las restantes del 1 al 10 de cada mes, dándose título definitivo al pago de la 30 mensualidad, ante el escribano señor Panthi. Frente á los caminos á Morón, Haedo, Hurlingham, San Martín, etc. Base, 30 centavos la vara cuadrada. Pidan planos. Después detalles. Comisión 2 o|o.

EL DOMINGO 11 de Diciembre á las 3 sobre los mismos terrenos. Tren gratis.—Francisco Raynell é hijos, Victoria 550. n11

*CASITA MUY BIEN SITUA*da, calle Colombres 1468, á pocas varas de la Avenida Garay y del tranvía, adoquinado al frente y vereda. Mide 10 varas de frente por 20 de fondo. Tiene 4 piezas y demás comodidades. Es una casita que hay necesidad de venderla, es urgente, estando ubicada en un paraje enteramente recomendable. Base, $ 6.000. Seña, 8 por ciento. Comisión, 2 por ciento.

EL DOMINGO 27 de Noviembre, á las 5 de la tarde.—Francisco Raynell é hijos, Victoria 550. n19

*TERRENO NOTABLE — CA*lle Constitución entre Mármol y Muñiz, de 10 varas de frente por 77 de fondo. Es, como se ve, un terreno que está á la cuadra de los bulevares La Plata y San Juan y es propio para darle cualquier destino, pues, su extensión y ubicación no pueden ser mejores. Hay adoquinado á la cuadra, gas, tranvía, etc. Base, 6 $ v. c. Seña, 8 por ciento. Comisión, 2 por ciento.

EL DOMINGO 27 de Noviembre, á las 5 de la tarde.—Francisco Raynell é hijos, Victoria 550. n19

*CASITA MODERNA, CONS*truída con materiales de primera clase, calle Inclán 787, á pocas varas de la calle Urquiza, con tranvías y á la cuadra del bulevar Chiclana y Garay, también con tranvías. Tiene sala, comedor y 3 dormitorios con cielos rasos de yeso, puertas de cedro, aljibe, gas, adoquinado al frente, etc. Es, pues, una casita verdaderamente cómoda que puede habitarla cualquier familia; situada en un barrio muy importante. Tiene 850 pesos en cédulas P. C. que tiene amortizado...... que cargará el comprador. Base, $ 7.000. Seña, 8 por ciento. Comisión, 2 por ciento.

EL DOMINGO 27 de Noviembre, á las 4 de la tarde.—Francisco Raynell é hijos, Victoria 550. n19

CASITA BARATA EN EL Caballito, calle Cachimayo 1255, á dos cuadras del Parque Chacabuco. Mide 10 varas de frente por 34v75 de fondo, más ó menos. Tiene 3 grandes y lindos dormitorios y las demás comodidades. Es una casita moderna que está situada en una localidad de mucho porvenir y que es necesario venderla. Base, $ 4,500. Barrio progresista. Donde la tierra adquiere valor diariamente. Seña, 8 por ciento. Comisión, 2 por ciento.

EL DOMINGO 27 de Noviembre, á las 3 de la tarde.—Francisco Raynell é hijos, Victoria 550. n20

CASA CALLE MAZA 1976 al 78, entre Salcedo y Chiclana. Mide 10 varas de frente por 20 varas más ó menos de fondo. Consta de sala, tres dormitorios en los bajos y uno en los altos, cedro, mosaicos, y demás comodidades. En cuanto á su ubicación, no hay por qué recomendarla, es bien importante, con adoquinado al frente, y á un paso de los tranvías núms 33 y 19 á plaza de Mayo. Su edificio está construído con buenos materiales. Base $ 6000. Seña 8 o/o. Comisión 2 o/o.

EL DOMINGO 27 de Noviembre, á las 4.—Francisco Raynell é hijos, Victoria 550. n20

CASA MODERNA, CALLE Arriola entre Patagones y la Avenida Caseros. Tiene una sala grande y elegante, 3 piezas más, puertas y celosías de cedro, patios mosaicos, cancel y demás comodidades. Es una casita construída para altos con materiales escogidos, y está situada donde hay adoquinado, tranvías, gas, etc. Base, $ 7.500. Seña 8 o/o. Comisión 2 o/o.

EL DOMINGO 27 de Noviembre, á las 3 y 1/2.—Francisco Raynell é hijos, Victoria 550. n20

*CASA CALLE CASTRO BA*rros 1165 y 67 al lado de la esquina del bulevar San Juan. Es de 3 departamentos, los 2 primeros tiene cada uno 5 habitaciones y todas las demás comodidades y el tercero tiene 3 piezas, baño, gas, cielos rasos de yeso, patio, mosaico, agua de pozo, semisurgente, en una palabra son modernos, construídos con elegancia y esmero y dispuestos de tal manera que á la comodidad reunan todas aquellas condiciones que hacen grata la habitación en ellos. Adoquinado al frente. Tranvías á pocas varas en todas direcciones. Mide 10 varas de frente por 68 de fondo. Renta $ 300. Tiene 12.000 pesos en cédulas de la serie L incluídas en la base que es de 18.000 pesos. Devolverá lo amortizado el comprador. Seña 8 o|o. Comisión 2 o|o.

EL DOMINGO 27 de Noviembre á las 3.30.—Francisco Raynell é hijos, Victoria 550. n20

*A UNA CUADRA DEL BU*levar Chiclana. Casa de 10 varas de frente por 37 varas de fondo más ó menos. Consta de 3 espaciosos dormitorios, cielos rasos, cedro, mosaicos y demás comodidades, calle Colombres 1835 entre Salcedo y Las Casas. Barrio progresista donde la propiedad adquiere día á día más valor. Aprovechar esta oportunidad de comprar barato. Se venderá pasando la base de pesos 6.500. Visítenla. Seña 8 o|o. Comisión 2 o|o.

EL DOMINGO 27 de Noviembre á las 4.30.—Francisco Raynell é hijos, Victoria 550. n20

*TARIJA 3711 ENTRE CO*lombres y Castro Barros. Con cédulas. Consta de amplia sala, 3 dormitorios espaciosos con cielos rasos de yeso, patio de mosaicos y las demás comodidades. Es moderna, muy bien construída y mejor situada. Adoquinada y gas al frente. Tranvías á la cuadra en el bulevar Boedo, el 19, 23 y 73. Base $ 5.000 de los cuales pesos 2.000 tiene en cédulas L, que el comprador cargará con ella, devolviendo la diferencia y lo amortizado. Es necesario visitarla para darse cuenta de que es una buena adquisición. Seña 8 o|o. Comisión 2 o|o.

EL DOMINGO 27 de Noviembre á las 4.30.—Francisco Raynell é hijos, Victoria 550. n20

*CASA BIEN SITUADA, CA*lle Totoral 143 entre Estados Unidos y Carlos Calvo y entre Artes y Oficios y Treinta y Tres. Mide 10 varas de frente por 30 varas de fondo, más ó menos. Tiene comedor, 3 piezas más con cielos rasos de yeso y las demás comodidades. La ubicación es recomendable, hay adoquinado al frente pago, tranvías á pocas varas y en todas direcciones. Boca, Flores, Patricios y Jardín Zoológico. Es pues su situación muy recomendable. No deben dejar escapar de adquirir algo bueno y bien situado. Base $ 6.500. Bien barata. Seña 8 o|o. Comisión 2 por ciento.

EL DOMINGO 27 de Noviembre á las 5.30.—Francisco Raynell é hijos, Victoria 550. n20

J. A. Scotti y Cía.

FRENTE A LA ESTACION Claypole, la fracción y la colina más importante de todo el Sud; linda calle por medio con la estación; á 35 minutos de Constitución y dentro del circuito del F. C. del Sud, recorrido por trenes á cada cuarto de hora, 1400 lotes. Base $ 5 por mes el lote con opción, en 80 meses.

LOS DOMINGOS 18 Diciembre y 8 Enero 1911 á las 2.30 p. m. Trenes gratis de Constitución á las 2.15 y de La Plata á las 2 p. m. Próximamente detalles. Planos. 25 de Mayo 140. v8d

*ACEVEDO 250, ESPLENDI*do terreno de dimensiones especialísimas. Mide 10 varas de frente por 53 de fondo, todo cercado de pared y entre edificios; como ubicación no se puede pedir mejor, á 1 cuadra de Triunvirato, adoquinado al frente y tranvías para todas direcciones, único lote sin edificar, se presta para un gran edificio.

EL DOMINGO 27 de Noviembre á las [illegible] p. m. sobre el mismo. Base $ 19 vara cuadrada. Títulos perfectos. Seña 8 o/o. Comisión 2 o/o. Más datos 25 de Mayo 140. n20

SEMANALES — Los LUNES caballos, carruajes, guarniciones, etc. —LOS JUEVES, muebles varios, á las 2 p. m.

MARTES y SABADOS, plantas.—BOLIVAR núm. 160.

JUDICIAL — AL LADO DEL bulevar Callao, Rivadavia 1829 y 1831, frente al palacio del Congreso nacional. Con edificio antiguo, pero en buen estado. La séptima parte de esta propiedad. Base, de venta, $ 16.962.22.

EL VIERNES 2 de Diciembre, á las 4 de la tarde, en nuestra casa, Bolívar 160, de acuerdo con el siguiente

EDICTO JUDICIAL

Por disposición del señor juez de comercio de esta capital doctor Tristán M. Avellaneda, se hace saber por el término de 15 días que en el juicio Lascano Dolores contra Luis G. Manteo, sobre cobro de pesos, que tramita por la secretaría del doctor Arturo Navarro, han sido autorizados los martilleros señores F. P. Bollini y Compañía para vender en remate público el día y hora que al efecto designen y con la base de las 2|3 partes de su tasación ó sean $ 16.962.22, la séptima parte de la propiedad, calle Rivadavia 1829 y 1831, entre las de Callao y Río Bamba, construida en terreno que mide 7.50 metros de frente al Sud por 51.64 metros de fondo ó sean 387.30 metros, habiendo sido además facultados los mismos para exigir del comprador el 8 por ciento de seña y el 2 por ciento de comisión.—Buenos Aires, Noviembre 17 de 1910.—Arturo Navarro, secretario. — Para mayores detalles al tribunal de comercio ó á nuestro escritorio, Bolívar 160.—F. P. Bollini y Cía. n18

*CAMPO EN JUAREZ, PRO*vincia de Buenos Aires. Apto para agricultura y ganadería, á tres leguas de la estación Alzaga y 7 del pueblo de Juárez. Su superficie se compone de 1.018 hectáreas, 42 áreas y 94 centiáreas, tiene la figura de un rectángulo de 1.154.20 metros de frente por 8.766 metros por el costado NO. y 8.942.50 metros por el SE. Campo conocido por de Justiniano Díaz, linda por el NO. con doña Paula Díaz de Suárez, por NE. con Domingo Landa, al SE. con la sucesión de Nicanor Elejalde y al SO. con el arroyo Pescado Castigado. Reconoce una hipoteca de 26.500 pesos oro. Títulos perfectos. Base de venta 100 pesos la hectárea.

EL VIERNES 2 de Diciembre, á las 4 p. m., en nuestra casa, Bolívar 160. Seña 8 por ciento. Comisión 2 por ciento á cargo del comprador. Datos y planos en nuestra casa Bolívar 160.—F. P. Bollini y Cía. n18

IMPRENTA GRANDE EN La Plata, calle 47 número 627, máquinas Marinoni Tribuna á mano y vapor, minerva Diamond, motores eléctricos, trasmisiones, seiscientas cajas de tipos y titulares y adornos, burros, estantes, mesas de mármol, cajas de hierro, bibliotecas, escritorios, mesa y comerciales, juego de cuero y demás existencias. Se rematarán.

EL MARTES 29 de Noviembre á la 1 p. m. en la misma imprenta. Comisión al comprador 6 o|o. Más datos á nuestra casa, Bolívar 160.—F. P. Bollini y Cía. n19

JUDICIAL — AL NORTE— Juncal 2985 entre las de Bustamante y Billinghurst. Ubicación excepcional. tor Luis Ponce y Gómez. Testamentaría Salustiana Maldes de Baez, que tramita por la secretaría del doctor Modestino C. Pizarro. Base 27.000 pesos.

EL DOMINGO 27 de Noviembre á las 5 de la tarde sobre la misma propiedad. Terreno. Mide 8.30 metros de frente al Norte por 34.60 metros de fondo en el costado Este y 34.80 metros en el Oeste, teniendo en la línea del contrafrente al Sur, 6 metros ó lo poco más ó menos que resulte entre muros. Edificio: lo constituye 7 piezas, todo de material, cuarto de baño con w. c., cocina y 2 piezas de servicio, también de material. Títulos perfectos. Seña 8 o|o. Comisión 2 por ciento. La casa puede visitarse todos los días de 3 á 5. Por más detalles á los tribunales ó á nuestro escritorio, Bolívar 160.—F. P. Bollini y Cía. n19

JUDICIAL EN BELGRANO. Hermosa casa quinta y en el sitio de más alta significación, calle O'Higgins 2030 al 48 entre las de Juramento y Echeverría, con frente al palacio del señor Mihanovich, á una cuadra de la estación del ferrocarril Central Argentino y rodeada de lujosos chalets y palacetes modernos. Base de venta, $ 32.000.

EL DOMINGO 27 de Noviembre á las 4 de la tarde, sobre la misma. Orden del señor juez de lo civil doctor Baltasar S. Beltrán, en el juicio Cullen de Iturraspe doña Dominga y Calastremé don Juan Carlos, sobre cobro ejecutivo que tramita por la secretaría del señor José María Gutiérrez. Terreno: mide 33.50 metros de frente al Este por 43.25 metros de fondo. Edificio en perfecto estado pintado al óleo al frente y en sus costados lo constituye un vestíbulo al frente, sala, comedor, seis grandes dormitorios, dos chicos, un gran hall con vitraux, antecomedor, antecocina, dos cuartos de baño, cocina, tres piezas de servicio, una pieza para depósito, verja de hierro al frente, un espléndido jardín con variedad de plantas, aguas corrientes, luz eléctrica. Para visitarla de 3 á 4 p. m. con una orden de los martilleros. Se exigirá á todo comprador sin excepción el 8 o/o de seña y el 2 o/o de comisión. Informes á nuestro escritorio, Bolívar 160.—F. P. Bollini y Cía. n20

*PROPIEDAD GURRUCHA*ga 1349. Adoquinada y con gas entre Guayanas y Cabrera, á una cuadra del gran bulevar Rivera con doble vía de tranvía. Barrio completamente edificado, el terreno mide 9 varas de frente por 25.16 fondo de un costado y 24.45 por el otro (venta ad corpus). Títulos perfectos. Base de venta 6.000 pesos. El edificio consta de 2 piezas de material y 2 de madera. Pozo con bomba, w. c., parral, árboles frutales, etc.

EL DOMINGO 27 de Noviembre á las 4 p. m. sobre la misma. Seña 8 por ciento. Comisión 2 o|o. Informes, Bolívar 160.—F. P. Bollini y Cía. n20

MUEBLES — JUEGOS DE dormitorio, comedor, escritorio y sala en diversas formas y estilos, cajas de hierro, bibliotecas, consolas con espejo, cuadros, escritorios, id para señora, columnas, mesas de centro y fantasía, guardarropas, roperos, lavatorios, cómodas, camas, sillas de Viena y vaqueta, aparadores, etc., etc. Se rematarán.

EL JUEVES 24 de Noviembre á las 2 p. m. en nuestra casa, Bolívar 160. Comisión al comprador 10 o|o.—F. P. Bollini y Cía. n20

REZAGOS POR CUENTA de la casa Mihanovich, barriles y damajuanas de vinos y licores, bolsas de azúcar, porotos, arroz, harina, rollos de alambre de púa, cajas de conservas, cajón de sillas, braseros, artículos enlozados, etc., etc. Se rematarán

EL JUEVES 24 de Noviembre á las 4 p. m. en nuestra casa, Bolívar 160. Comisión al comprador 10 o|o.—F. P. Bollini y Cía. n20

*LAS EXISTENCIAS Y PRO*ductos exhibidos en el pabellón de Chile, de la Exposición de Agricultura, ricas vitrinas, vidrieras, armazones, mesas, mostradores, sillas, sillones, macetas, carretillas, vinos, licores, refrescos, bolsas de harina y cantidad de objetos y artículos provenientes de la industria de ese país. Se rematarán

EL VIERNES 25 de Noviembre á las 2 p. m. en nuestra casa, Bolívar 160. Comisión al comprador 10 o|o.—F. P. Bollini y Cía. n20

Bolsa de Remates

(Ex Banco de Remates)

CALLE FERRARI ENTRE Acoyte y Campichuelo, lindo lote de 8.18 de frente, 10.10 contrafrente y 17.72 y 18.86 á los costados, entre edificios, al lado de la esquina. A 1 cuadra del parque del Centenario y de los tranvías que conducen á todas direcciones, á 3 cuadras al Sur del bulevar Corrientes y 1 de Gaona, Chubut, Río de Janeiro, barrio de progreso y porvenir. Con adoquinado al frente pago. Sin base y con facilidades de pago se rematará en el mismo terreno.

EL DOMINGO 27, á las 4 p. m. Datos y planos, pedirlos á la sociedad anónima Bolsa de Préstamos y Remates, Cuyo 1536; teléfonos Unión, Libertad; Cooperativa [illegible]

PUBLIO C. MASSINI & Cía

CASAS

CASA QUINTA — EN MORENO. F. C. Oeste. A 2 cuadras de la estación, sobre la calle Rumingó en parque alto y poblado, rodeado de las quintas de López, Salas, Aguilar y Alcorta. Consta de amplia galería, sala, comedor, 3 dormitorios, baño, pieza de servicio, pieza de quintero y todas las dependencias. Mide 21.50 por 67. Gran cantidad de plantas, molino con cañerías para todo el jardín, etc., en una palabra una preciosa quinta, lista para entrar á habitarla. Todos los materiales empleados son de primer orden. Venta sin base á vender á cualquier precio.

EL MIERCOLES 30 de Noviembre á las 2 p. m. en nuestra casa, San Martín 81, venderemos esta linda casa quinta, que recomendamos la visiten, es conocida por de Dagnino. Títulos perfectos. Seña 8 o|o y 2 o|o de nuestra comisión. Informes en nuestras oficinas.—Publio C. Massini y Cía. n15

FORMOSA 45, ENTRE AV. La Plata y Senillosa. Muy buen barrio de mucho porvenir, á pocas varas de la Avenida La Plata. Buena casa, compuesta de sala, corredor, 5 habitaciones, 2 piezas en altos y todas las dependencias, sótano, pozo con bomba. — Toda construida con materiales de primer orden, en perfecto estado de conservación. Base, $ 13.000. Si el comprador no puede disponer del importe total al contado, puede conseguirse hasta el 50 por ciento del importe en hipoteca á 1 ó 2 años de plazo, con interés corriente.

EL DOMINGO 27 de Noviembre, á las 4 de la tarde, en la misma propiedad, venderemos esta buena casa que recomendamos la visiten, lo que puede hacerse en todo momento. Títulos perfectos. Seña, 8 por ciento y 2 por ciento de nuestra comisión. Informes en nuestra casa, San Martín 81.—Publio C. Massini y Cía. n17

EN MIRAMAR, SECCION 1a., letra R. 5.666 varas divididas en 12 lotes de medidas muy convenientes, sobre la diagonal y á dos cuadras del mar, la parte más poblada de ese balneario, cuyo porvenir es indiscutible, más hoy, que los trabajos de la línea férrea están muy adelantados y se inaugurarán muy en breve. Venta-liquidación, sin base, á tanto la vara cuadrada, á pagarse tercera parte al contado, tercera á 6 meses y tercera á 12 meses de plazo, con 7 por ciento de interés y garantía hipotecaria.

EL MIERCOLES 7 de Diciembre, á las 3 de la tarde, en nuestra casa, San Martín 81, venderemos estos 12 muy bien ubicados lotes. Títulos perfectos. Escrituras ante la oficina de los señores Roverano, Blanco y Lupi. Seña, 8 por ciento. Comisión, 2 por ciento. Más datos y planos, en nuestras oficinas.—Publio C. Massini y Cía. n20

1.000 LOTES, 12 CASAS y 1 casa quinta, dentro de la planta urbana del pueblo de Caseros, entre las estaciones Santos Lugares y Palmar, á 3 cuadras de la estación, con un frente de 979 metros á la vía del ferrocarril. Calles perfectamente abiertas, es el terreno más alto de toda la localidad, conocido por de Almaza y Bosco. Todo el mundo conoce que la línea del ferrocarril Pacífico es la mejor servida, y la de mayor progreso, como lo demuestran las localidades vecinas Sáenz Peña, Santos Lugares, Palomar, Hurlingham, Belín Vista, etc., que son el asombro de los que la visitan. Venta liberal con opción, con la ínfima base de $ 8 por mes el lote, la casa quinta y las casitas, sin base, á tanto la mensualidad, todo á pagarse en 80 mensualidades, sin interés, dándose la posesión el domingo siguiente al remate, sin más desembolso que una mensualidad de garantía en el acto del remate y tres más al retirar el título provisional, dándose las escrituras definitivas cuando hayan sido abonadas 20 mensualidades ó á todo el que las anticipe, ante los escribanos señores Martínez y Tirigall.

EL DOMINGO 4 de Diciembre á las 2 p. m. sobre los mismos terrenos, venderemos, sin retirar lote, este precioso terreno y casitas que están al alcance del más modesto bolsillo. Descuento 18 o|o sobre la parte á plazos al que prefiera abonar el total al contado. Las mensualidades deberán abonarse del 1o. al 5 de cada mes en el Banco Galicia y Buenos Aires, Cangallo 445. Títulos perfectos á satisfacción del comprador. Comisión 2 por ciento. El día del remate pondremos un tren gratis del Retiro á la 1.30 en punto. Planos, pasajes y más datos en nuestra casa, San Martín 81.

*MEJICO 2370 ENTRE PI-*chincha y Matheu, muy buen barrio de familias á 2 cuadras del bulevar Belgrano y 4 de Entre Ríos, afirmados, tranvías. Obras de salubridad, etc. Mide 10 varas por 50. Consta de un edificio en buen estado de conservación compuesto de 10 habitaciones y dependencias. Base $ 32.000 pudiendo pagarse 20.000 pesos á un año en hipoteca al 7 1|2 o|o de interés por trimestres adelantados y el resto al contado.

EL DOMINGO 27 de Noviembre á las 4 p. m. en la misma propiedad venderemos esta bien ubicada casa. Títulos perfectos. Puede visitarse. Seña 8 o|o. Comisión 2 o|o. Más datos en nuestras oficinas, San Martín 81. n16

TERRENOS

EN VILLA DEL PARQUE.— Siete buenos lotes, frente á las calles Condarco entre Melincué, Nazarre y Lozano. A pocas varas de la Avenida San Martín, adoquinada y con tranvía, entre moderna edificación y de gran porvenir. Medidas ideales de 10 á 15 varas de frente por 15 á 49 de fondo. Cada lote reconoce una deuda pagadera en..... mensualidades que el comprador tomará á su cargo, abonando el excedente al contado.

EL DOMINGO 4 de Diciembre, á las 3 de la tarde, sobre los mismos terrenos, venderemos estos 7 lotes que recomendamos, pues están perfectamente bien ubicados. Títulos perfectos. Seña, 8 por ciento y 2 por ciento de nuestra comisión. Escrituras ante el escribano señor Gutiérrez. Informes y planos, en nuestra casa, San Martín 81.—Publio C. Massini y Cía. n20

EN LOMAS DE ZAMORA — A 7 cuadras de la plaza principal y del tranvía eléctrico, 5 buenas casas, frente á las calles Rivera, Santiago del Estero y Córdoba. A un paso del importante bulevar adoquinado de Avellaneda á Lomas. De los puntos del Sur, Lomas se destaca por sus adelantos, hoy ya es ciudad, con luz eléctrica, adoquinados, grandes avenidas, tranvías eléctricos, etc. Ofrecemos 5 casas nuevas, recién construídas, ubicadas en terrenos altos y en barrio poblad.simo. Constan de 4 y 5 habitaciones, estando edificadas en terrenos de 20 varas de frente por 45 á 65 de fondo, teniendo baños, cocina, sótanos, etc. Base $ 6.200 á $ 5.500 cada una, suma que reconoce en hipoteca á favor del Banco El Hogar Argentino, pagaderas en 60 mensualidades que varían entre $ 47 y pesos 54 cada una en concepto de amortización é interés, los excedentes que se obtengan al contado.

EL MIERCOLES 7 de Diciembre á las 3 p. m. en nuestra casa San Martín 81, venderemos estas 5 buenas casas que recomendamos las visiten. Títulos perfectos. Escrituras ante el señor Horacio J. Ferrari. Seña 8 o|o. Comisión 2 o|o. Informes y planos en nuestras oficinas. —Publio C. Massini y Cía. n20

EN NECOCHEA — CINCO fracciones de 1.333 á 2.333 varas cuadradas cada una, en la quinta 113, á pocos pasos del bulevar de Circunvalación, de la gran Avenida del Centenario y de la estación del F. C. Sud. Terrenos perfectamente ubicados, de gran porvenir, pues la construcción del Nuevo Puerto, de nuevos hoteles, chalets y modernas casas le darán gran impulso y valorización. Para demostrar lo valioso de lo que ofrecemos, bastará consultar los precios obtenidos en los alrededores y se darán perfecta cuenta y harán el más acabado elogio de lo que ponemos en venta. Base 75 centavos la vara cuadrada, con opción á pagarse tercera parte al contado, tercera á seis meses y tercera á 12 meses de plazo, con 8 o|o de interés.

EL MIERCOLES 30 de Noviembre á las 2 p. m. en nuestra casa, San Martín 81. Títulos perfectos. Escrituras ante el escribano señor Haedo. Seña 8 o|o y 2 o|o de nuestra comisión. Informes y planos en nuestras oficinas.—Publio C. Massini y Cía. n16

EN EL PUERTO BELGRANO, 125 fracciones de 11.000 metros más ó menos cada una. A 50 cuadras de Punta Alta (Puerto Militar) y á 20 del puerto comercial Pagnar, cuyos trabajos se están por empezar. Terreno de gran porvenir, está próximo á localidades importantes que le darán gran impulso y valorización, pueden tener presente la inauguración del ferrocarril de Rosario á Puerto Belgrano. Es la fracción conocida por chacra La Margarita. Todo el terreno está alambrado y todo alfalfado, con importantes poblaciones y pocos semisurgentes que irán por muertos en las venta. Base 4 centavos la vara cuadrada, pagadero 25 o|o al contado y el resto en 3 cuotas semestrales de 25 o|o cada una, con garantía hipotecaria é intereses corrientes.

EL MIERCOLES 7 de Diciembre á las 2 p. m. en nuestra casa San Martín 81, venderemos estas 128 fracciones de porvenir seguro é inmediato, pues la valorización allí aumenta día por día. Títulos perfectos. Escrituras ante el señor Pedro Ruiz (La Plata). Seña 8 o|o y 2 o|o de nuestra comisión. Mayores informes y planos en nuestras oficinas.—Publio C. Massini y Cía.

La antigua quinta de Prack
EN MERLO

283 quintas de 4.000 á 8.000 varas cada una. Paraje sumamente pintoresco, rodeado de las cabañas de Leloir, Romero, Podestá, Franklin y Herrera y otros.

Especial para subdividir, ó bien para quintas de recreo ó de verdura. Base 30 centavos la vara cuadrada. A 4 años de plazo.

El Domingo 27 de Noviembre, á las 2 p. m.

SOBRE LOS MISMOS TERRENOS

Tren gratis del Once á la 1.20 en punto. Planos, pasajes y más datos en nuestra casa, San Martín 81.

Publio C. Massini & Cía.

*ZAMUDIO 1126 ENTRE Vir-*genes y Dungenes, á un paso de Gaona, adoquinada y con tranvía. Barrio todo edificado de casas modernas. Buena casa, en bastante buen estado. Consta de tres piezas y dependencias. Base, pesos 4.500 al contado.

EL DOMINGO 27 de Noviembre, á las 2 de la tarde, en la misma propiedad, venderemos esta buena casa que recomendamos la visiten en cualquier momento. Títulos perfectos. Seña, 8 por ciento y 2 por ciento de nuestra comisión. Informes, en nuestras oficinas, San Martín 81.—Publio C. Massini y Cía.
n20

*CANNING 567, entre AGUI-*rre y Velazco. Buena propiedad, ubicada en un barrio de rápidos progresos, adoquinado y tranvías al frente, etc. Mide 10 varas por 57 (ad corpus), consta de 2 salas, comedor, 3 dormitorios, baño, cocina, 2 piezas en altos, galerías Luis XV y todas las dependencias. En perfecto estado, nueva, llave en mano. Recomendamos la visiten, lo que puede hacerse en todo momento. Base, $ 33.000, pagadero mitad al contado y mitad á 2 ó 3 años de plazo con 7 o|o de interés.

EL DOMINGO 27 de Noviembre á las 5 p. m., en la misma propiedad venderemos esta buena casa que recomendamos, por su ubicación y elegante distribución. Títulos perfectos. Seña 8 o|o y 2 o|o de nuestra comisión. Informes, San Martín 81.—Publio C. Massini y Cía. n9

*EN NECOCHEA — LA CHA-*cra 129, dividida en 32 lotes de 3.000 á 11.000 varas cuadradas más ó menos cada uno, con frente al bulevar Del Valle que es el camino directo al paseo de Las Grutas y Parque Díaz Vélez, próximo á la avenida del puerto. Terreno de porvenir seguro é inmediato, pues los progresos de Necochea todo el mundo los conoce y admira, y dentro de breve tiempo veremos que los terrenos de Necochea se cotizarán cinco ó diez veces más que lo pagan ahora, tal es el interés que despierta esta segunda Mar del Plata. La construcción del futuro y grandioso puerto es ya un hecho, pues sus trabajos han sido ya adjudicados. Base ínfima 30 centavos la vara cuadrada, pagadera tercera parte al contado, tercera á 6 meses y tercera á 12 meses de plazo, con 8 o|o de interés.

EL MIERCOLES 30 de Noviembre á las 2 p. m. en nuestra casa San Martín 81, venderemos estas fracciones que recomendamos, pues resultará un excelente negocio para quien adquiera una ó más fracciones. Títulos perfectos. Escritura ante el escribano señor Haedo. Seña 8 o|o y 2 o|o de nuestra comisión. Mayores informes y planos en nuestras oficinas.—Publio C. Massini y Cía. n16

PROVINCIAS UNIDAS 116, entre Senillosa y Doblas. — Muy buena casita ubicada en un lindo barrio, con adoquinado al frente y á 4 cuadras de Rivadavia. Mide 7 varas por 25 (ad-corpus). Consta de sala, 2 piezas, vestíbulo, cocina y todas las dependencias. Nueva, en perfecto estado, renta $ 90 mensuales. Base, $ 8.500 m|n., incluyendo en esta suma una hipoteca por $ 7.500 á un año de plazo, con opción á otro mas con 9 o o de interés

EL DOMINGO 27 de Noviembre, á las 3.30 de la tarde, en la misma propiedad, venderemos esta casa que recomendamos la visiten de 1 á 5 p. m. Títulos perfectos. Seña, 8 o|o y 2 o o de nuestra comisión. Informes, San Martín 81.—Publio C. Massini y Cía. n19

EN PALERMO SINCLAIR 3072 al 74, entre Demaría y Palermo, á pocos pasos de la avenida Alvear, del Parque 3 de Febrero y de la avenida Sarmiento. Barrio de primer orden todo edificado, actualmente se está adoquinando, lo que dará aun mayor impulso á ese barrio. Buena casa, en perfecto estado, mide 10 varas por 35 (ad corpus). Consta de sala, dos piezas, cocina y dependencias. Base $ 10.000 pagadero 50 o|o al contado, 25 o o á un año y 25 o|o á dos años de plazo con 6 o|o de interés

EL DOMINGO 27 de Noviembre á las 3 p. m sobre la misma propiedad venderemos esta buena casa que puede visitarse en todo momento. Títulos perfectos. Seña 8 o|o. y comisión 2 o o Informes, San Martín 81.—Publio C Massini y Cía. n15

*SOBRE LA NUEVA ESTA-*ción Turdera, por ahora estación kilómetro 19. A 20 minutos de la plaza Constitución, entre Temperley y Llavallol. Son los terrenos más lindos, más altos y los de más porvenir de todos los alrededores de la capital. 460 lotes, ubicados en una preciosa loma, con el tranvía de Temperley á Villa Turdera dentro del terreno mismo y que ya está librado al servicio público. Los interesados que deseen visitar este terreno antes del remate, pueden tomar los tranvías eléctricos del Sud en comunicación con la línea recientemente inaugurada de Temperley á Turdera y que los dejará dentro del mismo terreno. Dan frente á la avenida Puig, al camino real á San Vicente y á las calles Bolívar, San José, San Luis, Rosario, Zapiola, San Rafael y otras. Venta liberal, con opción de un lote á manzana entera. Base $ 5 mensuales el lote, pagaderos en 80 mensualidades sin interés con posesión inmediata, con sólo el desembolso de dos mensualidades de garantía en el acto del remate y dos más al retirar el título provisional.

EL DOMINGO 27 de Noviembre, á las 2 p. m. sobre los mismos terrenos, venderemos estos 460 lotes que recomendamos su adquisición, en la seguridad de que ganarán dinero en muy poco tiempo. Tengan presente los precios que se pagan en los alrededores y se darán perfectamente cuenta de la bondad de los terrenos que ofrecemos. El que no compre aquí y no construya su casa-habitación no merece ser propietario jamás. Las escrituras definitivas se darán cuando hayan sido abonadas diez mensualidades por ante el escribano señor Eusebio Jiménez. Descuento de 20 o|o sobre la parte á plazos al que abone el total al contado. Nuestra comisión es el 2 o|o es á cargo del comprador. El día del remate pondremos un tren especial gratis de ida y vuelta que saldrá de Constitución á la 1.20 p. m. en punto. Planos, pasajes y más datos, en nuestra casa, San Martín 81.—Publio C. Massini y Cía. n11

EN CASEROS
FERROCARRIL BUENOS AIRES AL PACIFICO

A 3 cuadras de la estación, con 70 trenes diarios, dentro de la planta urbana del pueblo, á las puertas de la Capital Federal, á 15 minutos del centro.

1000-NOTABLES LOTES-1000
BASE $ 8 POR MES EL LOTE

Conjuntamente con los 1.000 lotes venderemos sin base y en iguales condiciones 12 casitas de material y una casa-quinta prontas para entrarlas á habitar.

EN 80 MENSUALIDADES
:: :: SIN INTERES

Descuento 18 o|o sobre pago al contado. Posesión inmediata. Títulos garantidos perfectos.

El Domingo 4 de Diciembre
A LA 1.30 P. M. EN PUNTO

Saldrá de la estación Retiro (nueva) parando en la estación Palermo del Ferrocarril Pacífico el tren especial gratis con coches para familia y conducirá á los interesados hasta los mismos terrenos que ofrecemos en venta, regresando después de terminado el remate.

Planos, pasajes de ida y vuelta gratis. Demás datos á nuestra casa, San Martín 81.

Publio C. Massini & Cía,

Sobre la nueva estación
TURDERA
Entre Temperley y Llavallol

Los mejores terrenos que pueden ofrecerse, los más altos y los de más porvenir de todos los alrededores de la Capital.

460 LOTES 460

Pagaderos en 80 mensualidades, sin interés. Base $ 5 por mes el lote. Frente á la avenida Puig, camino real á San Vicente, calles Bolívar, Rosarios, Zapiola y otras.

El Domingo 27 de Noviembre, á las 2 p. m.

SOBRE LOS MISMOS TERRENOS

Tren gratis de Constitución á la 1.25 en punto. — Planos, pasajes y más datos en nuestra casa, San Martín 81.

Publio C. Massini & Cía.

EN BANFIELD — PARA especular, 2 fracciones de 10.711.65 á 7.696.36 vs. cuads., cada una libre de calles, y que ya están abiertas y abovedadas. Terreno altísimo y parejo, calle en medio con la plaza de football de los Ingleses, lo que vale decir en el corazón del pueblo, rodeados de chalets y quintas. Barrio de primer orden, con luz eléctrica, etc. Por uno de sus frentes (calle Arenales) pasará el F. C. eléctrico. Distan sólo 5 cuadras al Este de la estación, 3 hacia Lomas y 4 de la iglesia y colegio. Es lo único tan central que queda disponible en ese pueblo de adelantos. Base ínfima $ 1 la vara cuadrada, pagadera tercera parte al contado, tercera á seis meses y tercera á doce meses de plazo con 6 o|o de interés.

EL MIERCOLES 30 de Noviembre á las 3 p. m. en nuestra casa San Martín 81, venderemos estas dos fracciones que recomendamos su adquisición. Escrituras ante el señor Etcheverry. Títulos perfectos. Seña 8 o|o y 2 o|o de nuestra comisión. Planos é informes en nuestras oficinas.

EN MAR DEL PLATA — LA Marucha, 22.500 varas cuadradas en un lote con frente al bulevar Mar del Plata y á una cuadra de la avenida Independencia (forma parte de la chacra 101 del ejido de esa ciudad), tierra muy conocida, no necesita recomendaciones, su porvenir es absolutamente seguro. Venta sin base á tanto la vara cuadrada para liquidar á todo precio y á pagarse mitad al contado y mitad á 6 meses de plazo sin interés.

EL MIERCOLES 7 de Diciembre á las 3 p. m. en nuestra casa, San Martín 81, venderemos esta linda fracción muy apropósito para edificar un chalet ó para especular subdividiendo en pequeños lotes. Títulos perfectos. Seña 8 o|o. Comisión 2 o|o. Más datos y planos en nuestras oficinas, San Martín 81.—Publio C. Massini y Cía. n20

CAMPOS

*En MERCEDES — (PROVIN-*cia de Buenos Aires). 166 hectáreas de campo flor, divididas en 8 lotes de chacras de 17 á 23 hectáreas cada uno, dando frente al camino vecinal y cruzado por un costado por el camino general de Suipacha á Mercedes; el campo en venta está á 2 leguas de Suipacha y 2 de la ciudad de Mercedes y próximo á San Jacinto y á solo 20 cuadras de la estación García (F. C. O.) Lo más valioso de la zona, pues dada su proximidad á la capital federal y clase de tierra, puede dársele múltiples aplicaciones con espléndidos resultados. Tiene más ó menos 50 á 60 cuadras alfalfadas, parte de este año y la demás de 2 á 3 años. Venta con base de 350 $ la hectárea.

EL MIERCOLES 30 de Noviembre á las 2 p. m., en nuestra casa San Martín 81, venderemos estas 8 fracciones de chacras que recomendamos muy especialmente, para visitarlas dirigirse al señor Luis S. Balbuena en Mercedes. Reconocen contratos que vencen en Mayo próximo, á razón de $ 22 y 29 la cuadra, pero hoy puede obtenerse más del doble. Los alambrados son propios. Títulos perfectos. Escrituras ante el señor Miguel A. Rojas Bosch (Mercedes). Seña 8 o|o. Comisión 2 o|o. Más datos y planos, en nuestras oficinas.—Publio C. Massini y Cía.

*EN SANTIAGO DEL ESTE-*ro. Departamento 28 de Marzo. 2.750 hectáreas en un lote, con alambrados propios, dividido en varios potreros, con canales de riego propios y 40 hectáreas alfalfadas. Campo riquísimo apto para cualquier destino. Dista solo 2 1|2 leguas de las estaciones Dora, Herrero y Añatuya. Tiene algunas plantaciones; es el campo conocido por Luján. Linda con Antonio L. Agrelo, Pedro Montemayor, Mansilla y otros. Nase ínfima $ 35 la hectárea, pagadera mitad al contado y mitad á un año con 7 o|o de interés.

EL MIERCOLES 7 de Diciembre á las 3 p. m. en nuestra casa San Martín 81, venderemos este buen campo que recomendamos lo visiten. Títulos perfectos. Seña 8 o|o y 2 o|o de nuestra comisión. Mayores informes y planos en nuestras oficinas.—Publio C. Massini y Cía. n16

Carlos Zanardini & Cía.

*PARA RENTA — DOS BUE-*nas fincas una altos y bajos y otra baja, bien distribuídas y en una importante ubicación, Maza 166|141|49 esquina Venialvo y otra Venialvo número 19, con adoquinado pago á su frente por Venialvo, entre los importantes bulevares San Juan, Boedo y Garay, con eléctricos á todas direcciones, barrios de mucho porvenir y recursos. Base, $ 17.000 en un lote, incluso 7.000 cédulas serie L.

EL DOMINGO 27 de Noviembre, á las 4.30 de la tarde. La esquina mide 11v07 sobre Maza por 16 varas más ó menos y la casita sobre Venialvo (ad corpus).

DISTRIBUCION

PLANTA Baja—Salón para negocio, dos dormitorios, otro en altos, cocina, w. c., carbonera, carpintería de cedro, pisos tea, etc., gas, aguas.

PLANTA ALTA—Sala, escritorio, un dormitorio, cielos rasos de yeso, cocina, w. c., una terraza, carpintería de cedro, pisos tea, etc.

VENIALVO núm. 19—Sala con balcón, un dormitorio, uno en altos, w. c. y demás dependencias. Visítense. n20

*BOEDO 1256, ENTRE Cons-*titución y Tarija, con adoquinado pago, ubicación interesante, próxima al bulevar San Juan con eléctricos á todas direcciones, es una finca que reune toda clase de comodidades. Base, pesos 18.000. A plazos.

EL DOMINGO 27 de Noviembre, á las 5 de la tarde. Mide 9 por 41 varas. Sala; frente imitación piedra con balcón, comedor, 3 dormitorios, cocina, cuarto para servicio, w. c., cielos rasos de yeso, carpintería de cedro, galería, puerta cancel, mayólicas, mosaicos, etc. Visítese. n20

*LINDA ESQUINA PARA ne-*gocio, Constitución número 3502 esquina Maza, á una cuadra de Boedo y dos de San Juan, con eléctricos á todas direcciones, barrio lleno de recursos y familias, siendo la ubicación más interesante. Base, $ 9.000 que adeuda en hipoteca y el excedente al contado.

EL DOMINGO 27 de Noviembre, á las 6 de la tarde. Mide 10 por 17 varas (ad corpus). Salón para negocio con sótano, 2 dormitorios, buena carpintería, edificio sólido y bien construído. Produce una renta de $ 120 mensuales. Visítese, es de ocasión. n20

*EN EL CABALLITO, DON-*de los terrenos han adquirido un valor justificable y donde ya no hay quien venda una buena casita, flamante, Convención número 812, lindando con la esquina de Thompson, á una cuadra de Río Cuarto, con eléctricos á todas direcciones, barrio todo edificado. Base, 4.500 $. A plazos, para liquidar.

EL DOMINGO 27 de Noviembre, á las 3 de la tarde. Ad corpus. Sala, 2 dormitorios, cielos rasos de yeso, buena carpintería y mosaicos, etc. Renta, $ 70 mensuales. Visítese. Títulos perfectos. Seña, 8 por ciento. Comisión, 2 por ciento. Más datos é informes, en nuestra casa, 2871 San Juan 2873. U. T. 2112 (Mitre), Coop. T. 655 (Oeste).—Carlos Zanardini y Cía. n20

Rodolfo Collet

*EN CORDOBA — COMO JU-*dicial, á plazos. Establecimiento La Vicenta. A 3 1|2 leguas de Morteros á 2 1|2 de la estación Brinkmann y á 1 legua de la línea del F. C. de Deán Funes á Laguna Paiva (con una probable estación próxima al campo). Establecimiento formado, compuesto de 3.126 hectáreas, 32 áreas de riquísimo campo para ganadería y agricultura; alambrado por 2 costados; potreros, con muy buena población de material de 5 piezas y corredores; un galpón de material, pisos de adoquín de madera; 2 molinos, depósito australiano de 60.000 litros, casa para peones, un puesto de material, etc., agua rica de 3 á 5 metros de profundidad. Linderos: al Este, la Colonia Botturi; al Norte, Fermín Durán; al Sur, José Mario Raybaud, y al Oeste, con campos fiscales. Venta forzosa. Por orden del liquidador del concurso formado al Sr. Dionisio C. Austín. Base $ 20 la hectárea, pagadero la mitad al contado y mitad á 6 y 12 meses de plazo, con pagarés hipotecarios y 6 o|o de interés anual. El remate tendrá lugar en mi casa, San Martín 142, Buenos Aires.

EL MARTES 6 de Diciembre á las 4 p. m. Títulos perfectos. Seña 8 o|o. Comisión 2 o|o. Planos y datos San Martín 142 (Buenos Aires).—Rodolfo Collet. n15

José A. Falbo

*CENTRO AGRICOLA PRE-*sidente Sáenz Peña, en Micheo; 200 quintas en 80 mensualidades, sin interés con 1.000.000 de ladrillos de regalo á los compradores. Es parte de la estancia El Camaleón conocido por de Laborde á pocos metros de distancia de la estación Micheo y sobre mismo las vías del F. C. del Sud.

EL DOMINGO 4 de Diciembre, después de un almuerzo campestre sobre los mismos terrenos procederé á la venta en remate del casco principal de esta preciosa estancia, dividida en 200 quintas que se entregarán todas amojonadas y con calles delineadas, con base de $ 3 por mes y con 5.000 ladrillos de regalo también á cada quinta en 80 mensualidades de cada quinta en 80 mensualidades de plazo, sin interés. El día del remate saldrá un tren expreso gratis de ida y vuelta de la estación Once de Septiembre á las 7.40 de la mañana con parada en Flores, Morón, Ituzaingó, Merlo, empalme Lobos, Lobos y Saladillo y á la llegada del tren la concurrencia será obsequiada con un almuerzo campestre Pidan planos y boletos de tren á mis oficinas, Corrientes 645 ó en Flores, calle Sud América 721.—José A. Falbo. n19

Ramón R. Siris

*En BELGRANO, Guaira en-*tre Cuba y Obligado, lista para vivir, llave en mano, sólida construcción, tirantería de hierro, moderna, con todo confort, celosías metálicas, arquitectura exornada como para el más exigente; se compra con poco desembolso tiene 7.200 $ hipoteca del Banco Inmobiliario, que cancela en 20 años, por mensualidades. Sala, escritorio, vestíbulo, comedor, 3 dormitorios, baños, subsuelo, salón para billares, demás dependencias para servicio. Hall con cristales, carpintería cedro; un chiche! 10x25.

EL DOMINGO 27, á las 4. Base pesos 12.800, incluída la hipoteca. Seña 8 o|o. Comisión 2 por ciento al comprador. Importante tranvía Santa Fe, continuación Cabildo altura $000, derecha, volver el mismo y en la esquina 35 y 37, tren, estación á 3 cuadras. Digna de ser visitada.—Perú 196 v21

Mackinlay y Cía.

EN EL TIGRE SOBRE EL río Lujan, frente al Tigre Boat Club, remataremos el Domingo 27 de Noviembre á las 3 p. m. La quinta del señor Parfitt con todas comodidades, agua corriente con molino y espléndido jardín, terreno alto, á un paso de las estaciones y Tigre Hotel, no hay nada mejor situado; se rematará por ausentarse su dueño á Europa.

Es un placer y lindísimo paseo visitar la quinta del señor Parfitt; así es que lo recomendamos para darse cuenta de las comodidades y belleza de su ubicación. Todos los boteros la conocen. Llamamos la atención de que el nivel del terreno está mas alto que las altas mareas ordinarias, único en el Tigre.

Lote 5 la casa quinta con gran frente al río jardín, y molino, superficie; 7049 v. Base $ 36.000.

Lote 1 taller con maquinaria fija para construcciones y compostura de embarcaciones, terreno 26.56 v. de frente al río; superficie 2.821 v. c. Base $ 24.000.

Un lote de embarcaciones y materiales, sin base.

Lotes 2, 3 y 4 con 25.40 v. de frente al río, cada lote; superficie 2 689 v. c. Base $ 2,10 v. c. Todo de acuerdo con el plano. Venta al contado. Las escrituras se extenderán ante el escribano H. Turic, San Martín 92, Buenos Aires. Seña 8 o|o. Comisión 2 o|o. Por mas datos Mackinlay y Cía, San Martín 92, Buenos Aires. n20

José A. Basso

*EN LANUS — CASITA CE-*ntral Mitre 887. Base $ 3.500.

EL DOMINGO 27 de Noviembre á la 3.30. Datos, Charcas 509. Después detalles. v22

EN LANUS — 2 LOTES DE terreno á plazos, calle 4 hoy Pichincha entre Córdoba y Paunero. Base $ 1.50 v. c.

EL DOMINGO 27 de Noviembre á las 4. Datos y planos, Charcas 509. Después detalles.—José A. Basso.

V. S. LOBATO & Cía.

AVISOS NUEVOS

EN MAR DEL PLATA — A dos años de plazo, sobre el rond point que se formará en el cruce de las dos avenidas diagonales proyectadas. Con frente á las calles Mitre, Roca y San Lorenzo, que corresponden á la mitad de la manzana B de la quinta 301. Base $ 8 v. c. El importe se pagará 20 por ciento al contado y el resto en 4 cuotas de 20 o|o á 6, 12, 18 y 24 meses de plazo con pagarés hipotecarios y 6 o|o de interés anual. Escrituras por la oficina del escribano señor.

EL LUNES 12 de Diciembre, á las 4, en nuestro salón de ventas, San Martín 42. Las esquinas miden 20 varas por 20 y los lotes de centro de cuadra 10 varas por 20.40 y 50 de fondo. Daremos opción. Seña 8 o|o. Comisión 2 o|o. Informes, San Martín 48.—V. S. LOBATO Y Cía. n21

CASAS

NUEVE CASAS MODERNAS En Belgrano, por orden de la Sociedad Argentina de Edificación. En 133 mensualidades. El Cano, Delgado y Olaguer, son casas recién terminadas, amplias y prolijamente construídas con materiales de primera clase. A una cuadra del bulevar Alvarez Thomas y á cinco de Triunvirato. Barrio nuevo de propiedades modernas, muy solicitado y diarios adelantos y mejoras. Se halla rodeado por las siguientes líneas de tranvías número 96 por Alvarez Thomas á Villa Urquiza, el 97 entre Belgrano y Constitución y Once de Septiembre por El Cano y el 88 también por El Cano entre Flores y Belgrano. Venta decidida, como judicial para vender resueltamente con cualquier oferta, pues podrán comprarse aun por la base. El importe de cada casa podrá abonarse 20 o|o al contado y el resto en las condiciones que acuerda la sociedad ó sea á razón de $ 11.57 mensuales por cada $ 1.000 del valor de la venta, chancelándose con este único desembolso en 133 meses. Título perfecto. Ad corpus. Llave en mano. Escrituras por ante el escribano señor.........

EL DOMINGO 4 de Diciembre á las 5. Hay dos casas con frente á Delgado entre Olaguer y Arredondo, 4 en Olaguer entre Delgado y Martínez y 2 con frente á El Cano entre Martínez y Delgado. Miden 10 y 20 varas de frente por 17.78 á 28.92 de fondo. La distribución de las casas es la siguiente. Lotes números 21 y 23 con frente á El Cano se compone cada una de sala, comedor, dos dormitorios, pieza de servicio, baño con w. c., y cocina. Base $ 15.900 el lote 21 y $ 20.400 el 23. Lotes números 3 y 25 con frente á Delgado. Compuesta cada una de comedor, dos dormitorios, cocina, baño con w. c., patio y jardín. Base 12.900 el número 3 y 10.900 el número 25. Lotes 8, 13 y 14 con frente á Olaguer, consta cada casa de comedor, 2 dormitorios, baño, cocina, pieza de servicio, w. c., y jardín. Base $ 15.400, lotes 8 y 13 y $ 12.900 el 14. Lote 17 con frente á Olaguer, consta de vestíbulo, sala, comedor, dos dormitorios, pieza de servicio, baño, cocina, w. c., jardín y 3 patios. Base $ 20.400. Lote 19 con frente á la calle El Cano, vestíbulo, sala, comedor, antecomedor, 3 dormitorios, toilette, baño, cocina, w. c., y pieza y w. c., de servicio y 3 patios. La construcción es sólida y confortable, hecha en cal con frentes imitación piedra, tirantería de madera dura, cielos rasos de yeso, pisos de pino tea, zaguán, corredores, vestíbulos y patios de mosaico, puerta de calle cancel, celosías y carpintería exterior de cedro, cocinas con piletas y revestidas de mosaico blanco lo mismo que los baños y w. c., pozos semisurgentes con bomba, etc. Seña 8 o|o, comisión 2. nformes, San Martín 48.—V. S. LOBATO y Cía. n20

SOBRE EL BULEVAR SAN Juan, Liniers 1249 entre San Juan y Cochabamba. Con adoquinado al frente. Barrio muy importante como todos los inmediatos á la gran avenida del Sur cuya importancia se refleja en sus alrededores. Una casita habitación que puede ampliarse fácilmente. Base, pesos 17.000. Título perfecto. Ad corpus. Llave en mano.

EL DOMINGO 27 de Noviembre á las 5.30. Mide 10 varas por 52. El edificio se compone de comedor, 3 dormitorios, baño, cocina y w. c. cielos rasos de yeso, pisos de pino tea, patio de mosaico, carpintería de cedro, aguas corrientes, gas, etc. Seña 8 o|o. Comisión 2 o|o. Informes, San Martín 48.—V. S. LOBATO y Cía. n20

*VALENTIN GOMEZ 56, EN*tre Paso y Castelli. Edificio en buen estado y que produce buena renta. A media cuadra de Corrientes y una de Pueyrredón y á 300 metros de Rivadavia y plaza Once de Septiembre, ubicación excepcional y de un porvenir inmediato. La propiedad se presta tanto para especular, para renta, para habitarla ó reformarla. Es un negocio que merece ser estudiado. Base, $ 18.000. La propiedad reconoce una hipoteca de pesos 12.000 al 7 o|o á un año con la que deberá seguir el comprador. Título perfecto. Ad corpus.

EL DOMINGO 27 de Noviembre, á las 5 de la tarde. Mide 8 varas por 31. El edificio se compone de sala y 4 habitaciones, cocina y w. c. y baño, pisos pino tea, patio de mosaico, cloacas, aguas corrientes, etc. Seña, 8 por ciento. Comisión, 2 por ciento. Informes, San Martín 48.—V. S. LOBATO y Cía. n17

*A UNA CUADRA DEL BU*levar San Juan—Para renta. Una buena propiedad, amplia y bien edificada, Cochabamba 3196 esquina 24 de Noviembre. Con adoquinado pago en los dos frentes y tranvía eléctrico por 24 de Noviembre. Barrio muy importante, de buenas construcciones modernas y mucho comercio y movimiento. Base, pesos 15.000. Puede producir fácilmente pesos 180 de renta mensuales. Título perfecto. Ad corpus. Llave en mano.

EL DOMINGO 27 de Noviembre, á las 6. Mide 13.70 varas de frente á Cochabamba por 20 á 24 de Noviembre. El edificio se compone de salón de negocio con sótano en la esquina, 3 salas á la calle, dos dormitorios, una pieza chica, baño, cocina y w. c. Tiene entrada independiente para la casa de familia, frente imitación piedra, cielos rasos de yeso, pisos de pino tea, puertas de cedro, patio de baldosa, aguas corrientes, gas, etc. Seña, 8 por ciento. Comisión, 2 por ciento. Informes, San Martín 48.—V. S. LOBATO y Cía. n18

*BOYACA 473, ENTRE AVE*llaneda y San Eduardo. Barrio importante y progresista de Flores, á 4 cuadras al Norte de Rivadavia. Un amplio terreno, con edificio que produce $ 60 mensuales de renta. Pasan por su frente las líneas de tranvías eléctricos núms. 89 y 99. Base 20.000 $, incluso una hipoteca de 9.000 cédulas argentinas, con las que cargará el comprador. Título perfecto.

EL DOMINGO 27 de Noviembre, á las 2.30. Mide 23.09 varas de frente por 65.24 á un lado y 65.36 al otro. Tiene un edificio construído en el centro del terreno y formado por una pieza grande una más chica, cocina, y w. c. Cielos rasos de papel, pisos de pino tea, patio de baldosa, pozo de balde, molino con cañerías en el jardín, árboles frutales, etc. Seña 8 o|o. Comisión 2 o|o. Informes San Martín 48.—V. S. LOBATO y Cía. n17

AL LADO DEL BULEVAR Independencia. — Una buena casita para renta. Castro Barros 788, entre Independencia y México, con adoquinado al frente. Barrio donde el valor de la propiedad se afirma y aumenta cada día. Base, $ 8.000, incluso una hipoteca de $ 3.750 al Banco El Hogar Argentino. Título perfecto. Ad corpus.

EL DOMINGO 27 de Noviembre, á las 2 de la tarde. Mide 9 varas por 23. El edificio se compone de tres piezas grandes, una pequeña, cocina, baño y w. c.; pisos de pino tea, patio de baldosas, cloacas y aguas corrientes. Tiene cerco de material al frente. Seña, 8 por ciento. Comisión, 2 por ciento. Informes San Martín 48.—V. S. LOBATO y Cía.

EN MAR DEL PLATA — En el centro lindando con el chalet Belgiorno, un hermoso terreno, calle Santiago del Estero entre Bolívar y Moreno, á media cuadra del confortable y á 4 del Bristol, parte del lote 7, manzana 78. Empedrado, cerco y vereda. Base $ 30 v. c. Mitad al contado y mitad á seis meses con pagaré hipotecario y 6 o|o de interés anticipado. Título perfecto. Escrituras por la oficina del señor E. de la Villa en Buenos Aires ó E. Parada en Mar del Plata.

EL LUNES 28 de Noviembre á las 4 en nuestro salón de ventas San Martín 42. Mide 15 varas por 40. Seña 8 por ciento. Comisión 2 o|o. Informes San Martín 48.—V. S. LOBATO y Cía. [illegible]

*CARLOS CALVO 3369, EN*tre Loria y Liniers. Barrio de buenas construcciones. Una casita moderna, recién terminada, construída con muy buenos materiales y con muchas comodidades y detalles de confort y lujo. Base, $ 15.000 incluso 11.200 cédulas argentinas, con las que cargará el comprador. Renta, $ 160, sin contrato. Título perfecto. Ad corpus.

EL DOMINGO 27 de Noviembre, á las 2.30 de la tarde. Mide 10 varas de frente por 23.09 á un lado, 19.63 al otro y 10.56 en el contrafrente. El edificio se compone de vestíbulo de cristales ingleses, sala dividida en dos, escritorio, tres dormitorios, baño, una pieza de servicio, en altos, cocina con económica é intermediarios para el servicio de agua caliente y w. c. Frente piedra, con dos balcones, pisos exteriores de mosaico, interiores de pino tea encerados, cielos rasos de yeso decorados, carpintería exterior de cedro, buenos empapelados, aguas corrientes, cloacas, gas, aguas corrientes, etc. Puede visitarse de dos á cinco. Seña, 8 por ciento. Comisión, 2 por ciento. Informes, San Martín 48.—V. S. LOBATO y Cía. n18

EN MAR DEL PLATA — Sobre el bulevar Independencia, á 3 cuadras del bulevar Mar del Plata y de la Marucha, con línea de tranvía al frente. Terreno alto de inmenso porvenir. Corresponde á las manzanas 4 y 5 de la división de Mar del Plata Jockey Club. Base $ 1.10 v. c. Pagadero el importe tercera parte al contado, tercera parte á seis meses y tercera parte á un año con hipoteca é interés de 6 o|o anual, pagadero por trimestres anticipados. Título perfecto. Escrituras por la oficina del señor E. de la Villa en Buenos Aires ó E. Parada en Mar del Plata.

EL LUNES 28 de Noviembre á las 4 en nuestro salón de ventas San Martín 42, venderemos en cuatro lotes de media manzana ó sea 5.000 varas cada uno con opción. Seña 8 o|o. Comisión 2 o|o. Informes, San Martín 48.—V. S. LOBATO y Cía. n19

PROPIEDAD MODERNA recién terminada, dos casas alta y baja, construcción lujosa de primer orden. Bulevar Medrano números 121 y 123 á una cuadra de Rivadavia. Sitio destinado á valorizarse enormemente. Base $ 55.000. Puede dejarse la mitad del importe en hipoteca á 2 años con 7 o|o de interés en cuyo caso la escritura se hará ante el escribano señor Carlos de La Torre. Título perfecto. Renta $ 6.960 anuales. Llave en mano.

EL JUEVES 24 de Noviembre á las 4 en nuestro salón de ventas, San Martín 42. Mide 10 varas por 37.33. La casa alta consta de sala, comedor, vestíbulo, escritorio, 4 dormitorios, pieza de servicio, cocina, baño, despensa, etc. La casa baja de igual distribución menos escritorio. Mezclas en cal y romana, tirantería de hierro, azotea, patios, zaguanes y escalera de mármol, mosaicos extranjeros, pisos tea encerado, cielo raso con filetes dorados, luz eléctrica, pameaux y recuadros artísticos, frente imitación piedra, puertas de calle y balcones de hierro, celosías, obras de salubridad, agua caliente, campanillas, buenos empapelados, etc. Puede visitarse de 9 á 11 y de 1 á 6. Seña 8 o|o. Comisión 2 o|o. Informes, San Martín 48.—V. S. LOBATO y Cía. n14

PARA RENTA — SAN Juan 3401|05 esquina Liniers. Con adoquinado pago en ambos frentes. Una propiedad moderna que produce buena renta. Como ubicación, una de las más interesantes de ese barrio que se caracteriza por su mucho movimiento y activo comercio. Base, $ 33.000 incluso una hipoteca de $ 12.500 al Banco El Hogar Argentino, que se chancela por mensualidades de $ 97.91, amortización é intereses incluídos. Renta $ 210 mensuales, y los impuestos con contrato hasta el... Título perfecto. Ad corpus.

EL DOMINGO 27 de Noviembre á las 5.30. Mide 11 varas por 22. El edificio se halla distribuído como sigue: En la esquina salón de negocio con sótano y trastienda con entrada independiente por San Juan para la casa de familia, que se compone de dos salas al frente, 2 piezas en altos, gran terraza con pileta para lavar, cuarto de baño revestido, cocina y w. c. Edificio moderno con frente imitación piedra, cielos rasos de yeso, pisos de pino tea, patio de mosaico, carpintería de cedro, zaguán revestido de mayólicas, sótano en el salón de negocio preparado para cloacas, gas, aguas corrientes, luz eléctrica. Se incluyen en la venta todas las instalaciones y armazones de pino del negocio. Seña 8 o|o. Comisión 2 o|o. Informes, San Martín 48.—V. S. LOBATO y Cía. n20

JUDICIAL — CENTRAL AL Norte. Paraná 839 al 41 entre Córdoba y Paraguay. A 3 cuadras del bulevar Callao y del Palacio de Justicia. Barrio de valiosas propiedades modernas. Dos casas una alta y otra baja, amplias y de construcción sólida, se hallan en perfecto estado, especiales para renta. Base $ 50.000. Pueden producir fácilmente $ 500 de renta mensuales. Venta por orden del señor juez doctor Juan Carlos Lagos, secretaría Barraquero en el juicio Emma Bollo de Prini con Sebastián Bollo por división de condominio. Título perfecto. Ad corpus.

EL DOMINGO 27 de Noviembre á las 4. Mide 8.66 metros por 23.81 (10 varas por 27.50). Cada casa se compone de sala, comedor con zócalo de madera, cuatro dormitorios, dos piezas de servicio en altos, baño, despensa, cocina y w. c., la casa alta tiene además un escritorio y un dormitorio en altos. La construcción es moderna, tiene cielo raso de yeso, pisos interiores de pino tea, zaguanes y patios de mosaico, carpintería exterior de cedro, celosías, cloacas, gas, aguas corrientes, etc. La casa baja está desocupada, pueden visitarse de 2 á 4. El comprador entregará en el acto del remate 8 por ciento como seña y parte de precio y 2 o|o de comisión. Informes, San Martín 48.—V. S. LOBATO y Cía. n15

EN MAR DEL PLATA — En la mejor situación del gran balneario, en el punto más elevado, desde donde se domina el mar por sobre el techo de las casas, dos manzanas y media, en lotes con la chacra 256 con frente á las calles Sarmiento (empedrada), Alsina, Saavedra y Matheu, á 600 varas de la estación nueva y frente mismo al parque del señor Ocampo. No hay sitio más pintoresco en todo Mar del Plata, es necesario visitarlo para darse cuenta de su importancia. Uno de los bulevares proyectados pasará rozando dos de las manzanas. La venta es sin base, pudiendo pagarse el importe tercera parte al contado, tercera parte á un año y tercera parte á dos años de plazo con hipoteca é interés de 6 o|o anual. Escrituras por la oficina del señor Enrique de la Villa en Buenos Aires ó del señor Eliseo Parada en Mar del Plata. Título perfecto.

EL MIERCOLES 7 de Diciembre á las 4 en nuestro salón de ventas, San Martín 42. La venta comprende las manzanas 1, 2 y mitad de la 4 de la chacra 256. Se han dividido en 46 lotes de 12 á 15 varas de frente por 26 á 50 de fondo. Los terrenos se entregarán medidos y amojonados dentro de líneas municipales. Las calles interiores serán oportunamente abiertas. Seña 8 o|o. Comisión 2 o|o. San Martín 48.—V. S. LOBATO y Cía.

TERRENOS

*SOBRE EL BULEVAR CO*rrientes. Un lindo terreno para edificar. Paso 368 entre Valentín Gómez y Corrientes, con pavimento de asfalto al frente. A dos cuadras de la avenida Pueyrredón y á 4 de la estación Once de Septiembre. Ubicación muy importante de mucho movimiento y totalmente cubierta de valiosas propiedades modernas. Base $ 12.000. Título perfecto.

EL JUEVES 24 de Noviembre á las 4 en nuestro salón de ventas San Martín 42. Mide 7.85 varas de frente por 16 de fondo á un lado 15.75 al otro y 8 varas en el contrafrente. Tiene cerco de material y vereda. Seña 8 o|o. Comisión 2 o|o. Informes, San Martín 48.—V. S. LOBATO y Cía. n15

EN MAR DEL PLATA — La quinta 135 del ejido Peralta Ramos, sobre el barrio de las avenidas é inmediato al proyectado puerto que, una vez hecho, valorizará esa zona enormemente. Base 50 centavos la vara. Mitad al contado y mitad á seis meses con pagaré hipotecario y 6 o|o de interés anual anticipado. Título perfecto. Escritura por la oficina del señor E. de la Villa en Buenos Aires ó E. Parada en Mar del Plata.

EL LUNES 28 de Noviembre á las 4 en nuestro salón de ventas San Martín 42. Mide 23.500 varas cuadradas. Seña 8 o|o. Comisión 2 o|o. Informes San Martín 48.—V. S. LOBATO y Cía. [illegible]

*SOBRE EL bulevar PUEY*rredón y á 3 cuadras de la avenida Santa Fe, Paraguay 2601-05, entre Pueyrredón y Ecuador. Un terreno con construcciones antiguas, de espléndidas dimensiones que lo hacen adaptable para un garage, una casa habitación ó una propiedad de departamentos que en ese interesante y solicitado barrio, produciría una elevada y segura renta. Se trata de una de las ubicaciones predilectas de esa zona, habiéndose concentrado allí un conjunto de propiedades nuevas que acentúan su fisonomía de barrio moderno y afirman y aumentan el valor de la propiedad. Base, $ 33.000 $, incluso 15.000 cédulas argentinas con las que puede cargar el comprador. Renta pesos 150, sin contrato. Título perfecto. Ad corpus.

EL DOMINGO 27 de Noviembre, á las 5. Mide 12.73 varas por 45 y 12 en el contrafrente. tiene un edificio antiguo compuesto de sala, 3 piezas grandes, 2 pequeñas, cocina, baño y w. c. Puede visitarse. Seña, 8 por ciento. Comisión, 2 por ciento. Informes, San Martín 48.—V. S. LOBATO y Cía. n18

EN MENSUALIDADES — 2 esquinas y un lote de terreno en barrio interesante, nuevo y muy edificado. Pujol esquina Figueroa y Pujol esquina Dungeness, con adoquinado pago por Pujol. A una y dos cuadras del bulevar Gaona por donde pasan los tranvías números 89 y 99 á Flores y Floresta, ida y vuelta. Base $ 12 v. c. pudiendo pagarse el importe 1|2 al contado y mitad en 24 mensualidades, sin interés. Título perfecto. Escrituras por ante el escribano señor J. M. Gutiérrez.

EL DOMINGO 27 de Noviembre á las 4, venderemos: La esquina Pujol y Figueroa, 18.39 varas á la primera, 23.79 á la segunda, 23.63 en un costado y 15.33 al otro. Superficie 404.50 v. c. Pujol esquina Dungeness. La esquina y un lote lindero con frente á Pujol. La esquina mide 14.10 varas á B. Pujol, 24 á Dugeness, 23.89 á un lado y 11.63 al otro. Superficie 309.32 v. c. El lote mide 10 varas por 23.89. Superficie 283.90 varas cuadradas. Seña 8 o|o. Comisión 2 o|o. Informes y planos San Martín 48.—V. S. LOBATO y Cía.

*EN VILLA CRESPO — Agui*rre entre Canning y Malabia. Con adoquinado pago al frente. Un buen lote de terreno á tres cuadras de Triunvirato, á 4 de Rivera y á 5 de Río de Janeiro; ubicación importante, muy bien edificada. Base $ 30 v. c.

EL DOMINGO 27 de Noviembre á las 3. Mide 10 varas de frente por 25 de fondo. Superficie 250 v. c. Seña 8 o|o. Comisión 2 o|o. Informes, San Martín 48.—V. S. LOBATO y Cía. n15

EN 60 MENSUALIDADES— Seis lotes de terreno en Floresta, á 7 cuadras al Sur de Rivadavia, 5 de Provincias Unidas y 3 de Directorio todas con tranvías eléctricos. Cinco lotes en la calle Quirno entre las de Lobos y Merlo y un lote con frente á Merlo entre Quirno y San Ramón. Son el saldo de los terrenos conocidos por quinta de Silveyra hoy en su totalidad vendidos en lotes de los cuales hay muchísimos edificados. Los lotes con frente á Quirno están unidos de manera que pueden adquirirse todos juntos para una casa quinta, fábrica ó depósito. Base $ 4 v. c. pagadero el importe en 60 mensualidades sin interés de las cuales se exigirán tres al contado con seña en el acto del remate. Descuento de 15 o|o sobre el total ó los que paguen al contado ó seis por ciento anual sobre los plazos á los que anticipen más de seis mensualidades. Título perfecto. Escrituras una vez pagados 12 meses por ante el escribano que designe el vendedor.

EL DOMINGO 27 de Noviembre á las 4. Los lotes calles Quirno entre Merlo y Lobos miden 10 varas por 108.56 á 116.22 de fondo, superficies 1.005.98 á 1.282.69 v. c. El lote con frente á Lobos entre Quirno y San Ramón mide 10 varas por 57.76 á un lado y 60.11 al otro. Superficie 594.35 v. c. Comisión 2 o|o. Informes y planos. San Martín 48.—V. S. LOBATO y Cía. n15

EN LA MEJOR SITUACION de Villa Devoto. Dos lotes de terreno, calle Asunción entre Gualeguaychú y Sanabria. Frente á la estación y con tranvía eléctrico número 86 al frente. Se hallan totalmente rodeados de casas-quintas y elegantes chalets. Base, pesos 14 v. c. al contado. Título perfecto.

EL DOMINGO 27 de Noviembre, á las 4 de la tarde. Mide cada lote 10 varas por 44.87. Superficie: 448.72 varas cuadradas. Tienen cerco de alambre tejido y vereda. Están unidos. Se dará opción. Seña, 8 por ciento. Comisión, 2 por ciento. Informes, San Martín 48.—V. S. LOBATO y Cía. n18

JUFRE ENTRE CANNING y Malabia. Bien situados. Con adoquinado pago á su frente. Dos lotes de terreno completamente rodeados de edificaciones, á dos cuadras del bulevar Rivera y á cuatro de Río de Janeiro. Base $ 20 v. c. Título perfecto.

EL DOMINGO 27 de Noviembre á las 3. Mide cada uno 9 varas de frente por 22.78 de fondo. Superficie 205.02 v. c. Están unidos. Se dará opción. Seña 8 o|o. Comisión 2 o|o. Informes y planos, San Martín 48.—V. S. LOBATO y Cía. n15

EN FLORES—13 LOTES DE terreno incluso una esquina. A plazos. Con frente á las calles Argerich y San Blas A las 60 varas del bulevar Nazca y á 8 al Norte de Gaona. Barrio nuevo que se forma rápidamente, edificándose todos los días nuevas casas que mejoran y valorizan la localidad. Base $ 3 v. c. pudiendo pagarse el importe 20 o|o al contado, 40 por ciento á un año y 40 o|o á dos años de plazo con hipoteca y seis por ciento de interés anual. Título perfecto. Escrituras por ante el escribano señor Doroteo M. Piñero.

EL DOMINGO 27 de Noviembre á las 3. Los lotes miden 10 varas de frente por 22.40 á 41.28 de fondo. Superficies: 224 á 413 v. c. La esquina tiene 22.40 varas de frente á Argerich por 21.28 á San Blas. Superficie 476.67 v. c. Seña 8 o|o. Comisión 2 o|o. Informes y planos, San Martín 48.—V. S. LOBATO y Cía. n15

EN MAR DEL PLATA — Una liquidación de terrenos bien situados. Parte de la quinta 174, manzana B en la esquina Alvarado y Mitre á 5 cuadras de la nueva estación, á igual distancia de la iglesia Stella Maris y á media cuadra de donde pasará el tranvía que irá al Golfo. Base $ 6 v. c. Mitad al contado y mitad á seis meses con pagaré hipotecario y 6 o|o de interés anticipado. Título perfecto. Escrituras por la oficina del señor E. de la Villa en Buenos Aires ó E. Parada en Mar del Plata.

EL LUNES 28 de Noviembre á las 4 en nuestro salón de ventas San Martín 42. Hay tres lotes de 12 por 40, uno de 10 por 50 y la esquina de 14 por 40. Seña 8 o|o. Comisión 2 o|o. Informes, San Martín 48.—V. S. LOBATO y Cía. n19

*SOBRE EL PUERTO — PE*dro Mendoza y Alegría. La espléndida esquina frentes al Sur y al Este, con 43 varas por 36 y superficie de 1.280 varas cuadradas, en un solo lote. Frente mismo á la dársena Sud. Ubicación importantísima por su activo movimiento. Es el sitio indicado para establecer un gran depósito de una casa mayorista. Aun como negocio de especulación, para comprarlo y venderlo dentro de un año, ganando mucho dinero, debe interesar, pues la valorización de los terrenos del puerto se opera en una forma asombrosa que irá afirmándose necesariamente más cada día á medida que se les vaya dando el destino que su propia importancia reclama. La fracción en venta está rodeada de edificios, tiene adoquinado pago por Alegría y pasan por su frente á Pedro Mendoza los tranvías números 63 y 74 (del puerto). Base $ 60 v. c., pudiendo pagarse el importe 1/3 al contado y 1/2 á 1 ó 2 años con hipoteca y 7 o/o de interés anual. Título perfecto.

EL JUEVES 24 de Noviembre, á las 4, en nuestro salón de ventas, San Martín 42. Mide 36.57 varas de frente á Pedro Mendoza, 43.30 á Alegría, 40.33 en el costado Norte y 26.86 en el Oeste, superficie 1.281.06 v. c. Está rellenado hasta el nivel del suelo. Seña 8 o|o. Comisión 2 o|o. Informes y planos, San Martín 48.—V. S. LOBATO y Cía. n6

EN FLORES — UN BUEN lote de terreno, Varela entre Monte y Lobos, con adoquinado pago al frente. Ubicación importante muy edificada. Dista tres cuadras de Directorio, cinco del bulevar Provincias Unidas y siete de Rivadavia. Base, $ 9 v. c. Título perfecto. Ad corpus.

EL DOMINGO 27 de Noviembre á las 5. Mide 10 varas por 47.51 á un lado y 47.11 al otro. Superficie: 478.10 v. c. Seña 8 o|o. Comisión 2 o|o. Informes, San Martín 48.—V. S. LOBATO y Cía. [illegible]

Luis Torres y Cía.

*TERRENO — FLORIDA EN*tre Córdoba y Paraguay, parte de lo que fué el mercado Florida. Por cuenta y orden de la Intendencia Municipal, designado en el plano especial con el lote número 4 compuesto de 12.50 metros de frente por 40.57 de metros de fondo ó sea una superficie total de 506.01 metros cuadrados. Base $ 275 los 75 decímetros cuadrados pagaderos en la forma siguiente: 20 por ciento al contado al firmarse la escritura dentro de los 30 días de la fecha del remate, 20 o|o al 1 de Marzo de 1911, 25 o|o al 1 de Julio y 25 o|o al 31 de Diciembre del mismo año 1911 con garantía hipotecaria del mismo terreno con el 6 o|o de interés anual que deberá abonarse adelantado.

EL JUEVES 24 de Noviembre á las 2.30 p. m. sobre el mismo. El comprador entregará en el acto del remate el 8 o|o de seña y 2 o|o de comisión. La escritura se otorgará ante el escribano que designe la municipalidad. El mismo día y hora serán vendidos los lotes 1, 2, 3 y 5 por los martilleros señores Adolfo Bullrich y Cía., Williams y Jiménez, Bravo Barros y Cía., y Guerrico y Williams. Planos é informes á nuestra casa, Cangallo 417. —Luis Torres y Cía. n16

EN EL RIO NEGRO, SOBRE la zona de irrigación. 2.500 hectáreas de campo en la sección XXI, fracción A, parte Sudeste del lote 22. Base, 15 $ la hectárea, al contado.

EL MARTES 29 de Noviembre á las 3 de la tarde, en nuestra casa, Cangallo 417, Buenos Aires. Campo apto para cualquier clase de cultivos, con buenas tierras y buena agua. á sólo 2 leguas de la estación Chichinales, ferrocarril Sud, ramal de B. Blanca al Neuquén, zona de inmenso porvenir, donde ya se han iniciado las obras de irrigación con los recursos votados por el honorable Congreso nacional. En el plano respectivo de la región figura á nombre de Zorrilla y Rodolfo Rams. Puede visitarse con toda facilidad por la estación Chichinales, saliendo de B. Blanca. Sin temor alguno podemos afirmar que la adquisición de este campo representa duplicar el capital invertido antes de un año. Seña, 8 por ciento. Comisión, 2 por ciento. Informes, Cangallo 417.—Luis Torres y Cía.

ISLAS EN EL DELTA DEL Paraná sobre el río Carabelas Grande, Aguila Negra y Pasaje; 40 hermosos lotes, plantados, canalizados y edificados.

EL MARTES 29 de Noviembre á las 3 p. m. en nuestra casa, Cangallo 417, por cuenta y orden de La Sociedad Anónima Delta, 750 hectáreas de las renombradas islas conocidas en parte por de Lawrence y Denti, situadas en las secciones 2a. y 4a. del Paraná. Las islas del Tigre son las tierras más ricas de la República, rodeadas por un inmenso caudal de agua dulce cargado de aluvión, prestándose para todo uso, incluso riego, si fuera necesario.

DIVISION: El grupo principal número 1, sobre el Carabelas ha sido dividido en 22 lotes de 10 á 25 hectáreas cada uno. Cada lote tiene plantaciones de álamos, sauces, frutales; todos bien cuidados y zanjeado. El 2o. grupo llamado San Eduardo sobre el Carabelas, ha sido dividido en 3 lotes de 39 á 55 hectáreas. Estos lotes son especiales. Tienen 50.000 álamos de 4 á 8 años; 9.000 renuevos de 2 á 3 años; 16.000 sauces y 2.000 membrillos; todo zanjeado con casa habitación, siendo tierra en parte alta y apta para agricultura. El 3er. grupo llamado Pasaje sobre el río Pasaje, se ha dividido en 16 lotes de 15 á 20 hectáreas. Estos lotes son una caja de ahorro. Tienen pocas plantaciones en general, pero son de tierra muy feraz y apropiados para cualquier cultivo, siendo su base muy baja por la falta de arboleda. Ha sido levantado un catálogo con el inventario de cada lote y su base para la venta.

MEDIOS DE VISITAR LAS ISLAS —Del canal de San Fernando salen todos los días á las 9 a. m. los vapores "Jilguero" y "Crespo" regresando al día siguiente. Se puede pernoctar y comer en el hotel de la estación de vapores Lulier, que está en las mismas islas. En los vaporcitos de la carrera debe tomarse pasaje hasta estación Lulier. Aparte de esto pueden alquilarse vaporcitos ó lanchas en el Tigre que regresan en el día. Los interesados deben dirigirse al señor Angel Giusto quien se halla en el lote 5 del grupo principal en río Carabelas y facilitará todos los datos necesarios.

FORMA DE PAGO—Los lotes se venderán por la base que fija el catálogo pagaderos: 1|3 al contado, 1|3 á 1 año, 1|3 á 2 años con pagarés hipotecarios é interés al 7 o|o anual por semestres adelantados. Los que deseen abonar su compra al contado, ó reducir los plazos podrán hacerlo. Las escrituras, con título perfecto se otorgarán dentro de los 30 días después del remate por la escribanía de don Nicanor Repetto. Los lotes se entregarán amojonados. Por catálogos y demás datos, á nuestra casa, Cangallo 417, capital.—Luis Torres y Cía. n8

*En CORONEL DORREGO, so*bre el río Sauce Grande. Chacras y quintas con riego. 2.700 hectáreas de campo, divididas en 24 chacras y 12 quintas de riego sobre el caudaloso río Sauce Grande.

EL DOMINGO 27 de Noviembre, á la 1.30 de la tarde, en el local de los señores Portillo y Pereyra, en Bahía Blanca, calle O'Higgins número 17. Situación del campo: Figura en el plano gráfico de la provincia bajo el nombre de Pedro Pastor y linda al NO. con la viuda de González é Ignacio Ichaudi; al SE. con Fco. Arañas y doctor Bibiloni; al SO. con el río Sauce Grande y al NE. con Cecilio López. Dista dos leguas de la estación Calvo y 2 y 1|2 de la de San Román y 12 de Bahía Blanca. El ferrocarril de las baterías á Dorrego debe cruzar parte del campo, lo que le asegura un inmenso porvenir. División de chacras y condiciones de pago: Las 24 chacras consta cada una de 87 á 110 hectáreas y se venderán sin base, pagaderas en la forma siguiente: 22 y 1|2 por ciento al contado, 22 y 1|2 por ciento en pagarés hipotecarios á un año al 7 por ciento, y el saldo del 55 por ciento en primera hipoteca hasta 8 años de plazo con interés al 7 y 1|2 por ciento. Los compradores podrán demorar la escrituración de su compra hasta Marzo de 1911, á fin de poder liquidar la próxima cosecha. División de las quintas y condiciones de pago: Las doce quintas de riego sobre el río Sauce Grande, constan cada una de 11 á 32 hectáreas y se venden sin base, pagaderas: 1|3 parte al contado en el acto de escriturar en Marzo de 1911. 1|3 á un año y 1|3 á dos años con interés al 7 por ciento por semestres adelantados, firmando pagarés hipotecarios.—Nota importante: El vendedor se obliga á construir el canal de riego según indica el plano, no estando obligados los compradores á escriturar sus compras hasta tanto se haya hecho el canal indicado. Para visitar el campo, los interesados deben bajarse en la estación San Román, donde hallarán medios para este fin. Seña 8 por ciento. Comisión 2 por ciento. Las escrituras se firmarán en Bahía Blanca por ante el escribano que al efecto se designará. Por datos y planos, á los martilleros señores Luis Torres y Cía., Cangallo 417. Buenos Aires, ó señores Portillo y Pereyra, en Bahía Blanca

G. G. GROSSO

EN BANFIELD

EL EXITO DE AYER

Ante 3.000 interesados se realizó el remate de los 277 lotes anunciados de los que se han vendido 252 lotes, habiéndose suspendido el remate al ser de noche. Los 25 lotes restantes se liquidarán particularmente en mi escritorio, BOLIVAR 173.

El precio obtenido oscila entre $ 12 y $ 32 la mensualidad, en 80 meses, y el importe total asciende á $ 342.720.

G. G. GROSSO

V. S. Vinelli y Hno.

San Martín 284

CAÑUELAS — SOBRE LA misma estación, la codiciada fracción conocida por de Alonso, en 400 lotes y dos edificios, con base de $ 2 el lote, en 80 meses, sin interés y posesión inmediata. Son sin duda los mejores terrenos que salen á la venta en ese progresista y bien formado pueblo del Sud, llamado en breve á ser una gran ciudad, por las comodidades que reune, la proximidad á la capital, los empalmes á Lobos, 25 de Mayo, Bahía Blanca, La Madrid, etc. y el buen servicio de trenes que hacen el recorrido en sólo 70 minutos. Es la estación de más movimiento después de Temperley. Los terrenos están alambrados y no pueden ser mejores, altos y todos alfalfados, lo que demuestra que la tierra es inmejorable.

EL DOMINGO 4 de Diciembre, en los terrenos. Tren gratis de Constitución á la 1 con salones reservados para familias. Seña, 3 meses y 2 por ciento de comisión en el acto del remate y 3 meses más al retirar el título provisional. Descuento 15 por ciento pagando al contado. Títulos perfectos pueden revisarse en la escribanía del señor Bisso, B. Mitre 544. Boletos y planos, y más datos, San Martín 284. U. T. 90 (Avenida).—V. S. Vinelli y Hno. n18

CASA PARA RENTA EN Lanús, á sólo 4 cuadras al E. de la estación y eléctrico. Calle Sitio Montevideo 709 esquina Sipe-Sipe. 10.20vsv36 Gran salón para negocio con sótano, dormitorio, cocina, un galpón w. c., 2 piletas, bomba, etc. Base $ 6.500 incluso una hipoteca de $ 5000 á 2 años.

EL DOMINGO 27 de Noviembre, á las 4 en la casa. Títulos perfectos. Seña 8 o/o. Comisión 2 o/o. Datos San Martín 284.—V. S. Vinelli y Hno. n19

Reyes y del Carril

COSTA RICA 274 á 276.—AL Norte, en uno de los barrios de mayor porvenir, donde la vida se hace fácil, por los elementos que la rodean, con tranvías á todas direcciones, adoquinados, etc., y donde la propiedad se valoriza día á día, edificio bueno, consta de salón de negocio, tres piezas y dependencias, generales, compuesta de 10 varas de frente por 65.74 varas de fondo. Ad corpus. Base pesos 18.000, con facilidades de pago.

EL DOMINGO 27 de Noviembre á las 5 p. m. Títulos perfectos que se otorgarán por ante el escribano Angel Raggio. Seña 8 o|o. Comisión 2 o|o. Más datos en nuestro escritorio, Cangallo 521.—Reyes y del Carril. n21

Angel Benso

REMATARE UN TERRENO con casa de madera en la calle Suárez al 223 de m. 7.80 de frente por 29.38 metros de fondo. Teniendo en su contrafrente 8 metros 7 centímetros. En total de 233 m. con 14 cm. En medio de lujosas casas, en una palabra algo realmente notable. Sus medidas permiten que se levante allí cualquier construcción que se proyecte dado lo importante de la ubicación. Desde el momento que se emplee el capital en él asegurará siempre un alto interés. Tiene doble vía de eléctrico á su frente para todas direcciones y toda clase de comodidades á mano, como así, adoquinado pago y vereda. Venta con base de 12.000 pesos al contado. Títulos perfectos. Seña 8 o|o. y 2 o|o de comisión.

EL DOMINGO 27 de Noviembre á las 4 p. m. Informes, calle Pinzón 269. Boca del Riachuelo. n20

Alberto E. Robredo

COLOSAL REMATE EN EL nuevo pueblo Berdier (partido del Salto). 644 solares y 29 quintas. Sin base. En 50 mensualidades.

EL DOMINGO 18 de Diciembre, á las 2.30 de la tarde, en los mismos terrenos, en la casa de negocio del señor Francisco Marzzeno. Por datos y planos á mi escritorio, Reconquista 144. v28

EN FLORESTA — 25 LOTES Avdas. Provincias Unidas, Murguiondo y Larrazábal. Con adoquinado y tranvía al frente. Terrenos altísimos, barrio cuyos progresos son admirables 14 lotes dan frente á las citadas avenidas y á las calles Bragado y Taff. Estos se venderán en 36 meses. Sin base. A tanto la vara cuadrada. 11 lotes sobre la Avda. Larrazábal, dan frente á las calles Olíden, Areco y Chascomús, las que se venderán en 80 meses con base de 2 $ vara cuadrada.

EL DOMINGO 27 de Noviembre, á las 3 p. m., en los mismos terrenos. Seña 8 o/o por los primeros y 3 mensualidades por los segundos. Títulos perfectos se entregarán por los escribanos que indiquen los vendedores. Comisión 3 o/o. Posesión inmediata. Descuentos convencionales, 10 o/o unos y 20 o/o otros. Más datos y planos, Bolívar 173.; U. T. 3397, Avda.—G. G. Grosso. n20

*ADAS. PROVINCIAS UNI*das y Murguiondo; esta preciosa esquina, eje de ese nuevo y progresista barrio y catorce lotes cercanos. En 36 meses, cargando, además, con cédulas oro amortizables á papel, que reconocen cada lote. Venta terminante.

EL DOMINGO 27 de Noviembre, á las 3 p. m., en los mismos terrenos. Seña 8 o/o. Comisión 2 o/o. Descuento 10 por ciento sobre la parte á plazo. Posesión inmediata. Escrituras definitivas ante el escribano Luis S. Aliaga, una vez pago 12 mensualidades. Más informes y planos, Bolívar 173.; U. T. 3397, Avda.—G. G. Grosso. n20

CASITA EN 100 MESES — Murguiondo al lado de Provincias Unidas. Eléctrico y adoquinado al frente. Consta de 3 piezas, cocina grande, con galería, cielos rasos, etc.; nueva, recién construída. Llave en mano. Base, 30 $ por mes. ¡A liquidar!

EL DOMINGO 27 de Noviembre á las 3 p. m., en la misma propiedad. Seña 3 mensualidades y otras 3 dentro los 15 días, en mi escritorio. Comisión 2 o/o. n20

E. D. L.
79 PIEDRAS 79

Enrique D. Lagos y Cía.

79—Piedras—79

EN MAR DEL PLATA — EN la manzana comprendida entre el bulevar Colón y las calles Bolívar, General Mitre y General Viamonte, 12 lotes de terreno incluso dos esquinas, rodeados de los chalets de los señores Bellocq, Peralta Ramos, doctor Viale, Leloir, Ferrer y Blaquier, con vista al mar y al Bristol, la situación más pintoresca del gran balneario, á una cuadra de la explanada y á pocas de la nueva estación del ferrocarril Sud, los únicos lotes que quedan de tan importante paraje preferido por las familias pudientes para construir sus casas de recreo. Superficies que varían entre 300 y 600 varas cuadradas. Venta sin base, con grandes facilidades de pago: tercera parte al contado, tercera parte á 9 meses y tercera parte á 18 meses de plazo con 7 por ciento de interés anual y pagaré hipotecario.

EL LUNES 5 de Diciembre, á las 3.30 de la tarde, en nuestra casa, Piedras 79. Títulos perfectos. Escrituras ante el escribano que se indicará en el acto del remate. Seña, 8 por ciento. Comisión, 2 por ciento á cargo del comprador. Por planos y más detalles, á nuestra casa, Piedras 79.—Enrique D. Lagos y Cía. n20

Francisco Abalo

*JUDICIAL — DE LA PRO*piedad de negocio. Bulevar Garay números 2591 al 99 esquina á Jujuy 1590 al 1596 con adoquinado por ambas calles, barrio de lujosas casas de familia. Por orden del señor juez de primera instancia en lo civil doctor Tomás Juárez Celman y como perteneciente á la testamentaría de doña Catalina Delucchi de Delucchi, cuyo terreno mide 13m423 ml. de frente al Oeste por 9m70 al Sur. El edificio consta de gran salón de negocio, sótano, patio, cocina, w. c. y sobre este salón en altos una gran pieza de material, dividida en 3 piezas por tabiques de madera, oficina, etc. Base de venta pesos 13.333.333. Seña 8 o|o. Comisión 2 por ciento. Datos, Bolívar 256.

EL DOMINGO 27 de Noviembre á las 4.—Francisco Abalo. n20

EN FLORES — PRECIOSO terreno calle Junta entre Rivera Indarte y Pedernera, á 1 cuadra de la calle Varela, adoquinada y entre grandes edificaciones, á pocas cuadras de la avenida Rivadavia y plaza de Flores. Mide 10 por 58.03 en un costado y 59.18 en el otro. Superficie 586.05 v. c. Base $ 4.50 v. c. en el fondo del terreno, existe parte de un galpón que no entra en la venta. Seña 8 o|o. Comisión 2 o|o. Datos, Bolívar 256.

EL DOMINGO 27 de Noviembre á las 6.—Francisco Abalo. n20

*EN FLORES — EN 43 MEN*sualidades, dos preciosos lotes, calle Curapaligue, adoquinada y con frente también á Malvinas entre Junta y Campana, á un paso de la avenida Directorio y Río IV, con tranvías eléctricos. Terrenos ideales y en punto de gran importancia de la localidad, cada lote reconoce una deuda de $ 82.59 por mes durante 48 meses y el excedente al contado. Base $ 12 v. c. Seña 8 o|o. Comisión 2 o|o. Datos. Bolívar 256.

EL DOMINGO 27 de Noviembre á las 5.30.—Francisco Abalo. n20

AL SUR — BUENA CASA de familia, formando esquina, calle Cochabamba 3150 con adoquinado pago por ambas calles, á 1 cuadra de la avenida San Juan con tranvía y luz eléctrica y á 1 cuadra de Rioja, buen edificio de 3 salas á su frente, cielos rasos de yeso, mosaicos, oficinas, etc. Sin base. Seña 8 o|o. Comisión 2 por ciento. Datos, Bolívar 256.

EL DOMINGO 27 de Noviembre á las 4.30.—F. Abalo. n20

BUENA Y COMODA CASA Avenida Directorio 282 entre Doblas y Viel, á 1 cuadra de la avenida Río IV, con eléctrico, barrio de preciosas propiedades y en un paraje de gran importancia, buen edificio de un comedor, 2 dormitorios, 1 pieza chica, galería, mosaicos, cielos rasos de yeso, puertas de cedro, gas, toda ricamente pintada oficinas. Mide 10 por 38. Base $ 11.000. Seña 8 o|o. Comisión 2 o|o. Datos, Bolívar 256.

EL DOMINGO 27 de Noviembre á las 5.—Francisco Abalo. n20

Carlos A. Galli

*AVENIDA GARAY 3919 en*tre Castro y Artes y Oficios. Linda casa compuesta de 3 piezas grandes, una chica, cocina, w. c., piso mosaico, cielo raso de yeso, carpintería de cedro y comodidades. Base $ 6000 á plazo, 1|2 al contado y 1|2 en hipoteca, remataré

EL DOMINGO 27 de Noviembre á las 4 p. m. El tranvía núm. 19 pasa por la esquina. Títulos perfectos. Seña 8 o|o. Comisión 2 o|o. Bolívar [illegible]—Carlos A. Galli.

Domingo J. Negri

*REMATE DE SOLARES FIS*cales, en Necochea, por el martillero don Domingo J. Negri.

LOS DIAS 21 de Noviembre de 1910 y siguientes á la 1 p. m. Se hace saber que los días 21 de Noviembre y siguientes el martillero don Domingo J. Negri, procederá á vender en remate público solares fiscales del pueblo de Necochea, de acuerdo con lo dispuesto por decreto del Poder Ejecutivo de fecha, Agosto 8 de 1910 y bajo las siguientes

CONDICIONES:

1o. El remate tendrá lugar en el local de la oficina de tierras el día mencionado á la 1 p. m. 2o. La base para la venta será de $ 500 m|n. el lote. 3o. Los compradores entregarán como seña en el acto del remate y al firmar el boleto respectivo, el diez por ciento del precio total, más el dos por ciento de comisión del martillero. 4o. El pago total del precio se efectuará en esta forma: mitad al contado y en efectivo y la otra mitad á un año de plazo, firmándose una letra con garantía hipotecaria del mismo terreno, debiendo el comprador, al suscribirla, constituir domicilio legal en esta ciudad. El comprador que efectúe el pago total del precio al contado, tendrá derecho al descuento del cinco por ciento sobre la mitad de su importe. 5o. El pago del precio se efectuará dentro de los quince días contados desde la última publicación del aviso por el que se haga conocer la aprobación del remate y llamado de los compradores. 6o. Si el comprador no obla el precio en el plazo y condiciones establecidas, quedará caduca la venta con pérdida á favor del fisco de la seña y comisión entregadas. 7o. Abonado el precio, los compradores no podrán tomar la posesión ó pedirla á la oficina de tierras, quien se la dará inmediatamente. 8o. Si el comprador no escritura dentro del plazo de noventa días contados desde la fecha de efectuar el pago, la venta quedará sin efecto, con pérdida de la seña y comisión más la mitad de lo que hubiera entregado á favor del fisco. 9o. La venta quedará sujeta á la aprobación del Poder Ejecutivo, quien se reserva la facultad de aprobarla ó desaprobarla. 10 El martillero encargado de la venta deberá dar cuenta á la oficina de tierras dentro del término de diez días de efectuada la venta, acompañando los boletos y la constancia de haber hecho entrega á tesorería general de la seña y comisión recibidas, sin deducción alguna, debiendo entregar á la contaduría general y á la oficina de tierras, al hacer dicha entrega, una planilla detallada de la venta en la que se enumere el nombre del comprador, nacionalidad, número del lote, número de la manzana, sección, superficie, precio total, seña y comisión recibidas. 11 De acuerdo con lo dispuesto por el decreto del Poder Ejecutivo de fecha 20 de Octubre de 1902, el martillero no podrá aceptar giros de los compradores y en caso de aceptarlos será el martillero exclusivamente responsable del pago de ellos. Los interesados deberán inspeccionar antes del día del remate los terrenos que se vendan, no admitiéndose reclamo alguno de los que resulten compradores por la calidad, etc. de los lotes en venta. Por planos y más datos, dirigirse á la oficina de tierras.—Adolfo Bayma, oficial mayor. La Plata, Noviembre de 1910. v31

Ernesto Calvo

*GALLO 2369 — CASA HABI*tación. Edificada sobre un terreno de 14 1|2 varas de frente por 40 varas de fondo ó lo más ó menos que resulte entre muros. Con negocio al frente, 14 piezas de material, cocina, w. c., gran patio, etc., etc. En el radio más indicado para una pronta y grande valorización. Rodeada de tranvías eléctricos, á sólo una cuadra del bulevar Las Heras y en un barrio que se transforma rápidamente por su edificación moderna.

EL DOMINGO 27 de Noviembre, á las 5 de la tarde. Ad corpus. Sin base si alguna, venderé esta propiedad, al contado. Seña 8 o|o. Comisión 2 o|o. Informes, en mi escritorio, 130 25 de Mayo 140.—Ernesto Calvo. n19

JUDICIAL — CALLAO 335-337 y 339. Casa de altos y bajos, edificada sobre un terreno de 10 por 36.25 v. c.

PISO BAJO: Negocio al frente y 4 habitaciones, cocina, w. c., patios, etc., etc.

PISO ALTO: Gran salón á la calle y 5 habitaciones, cocina, baño, w. c., etc., etc.

En el gran barrio. La situación más excepcional para grandes casas de negocio ó suntuosos palacios. En el verdadero centro de la capital, donde antes de 2 años, no se podrá comprar por ningún precio.

EL SABADO 3 de Diciembre á las 4.30 p. m. en mi escritorio, 25 de Mayo 140 venderé esta propiedad por autorización del señor juez de lo civil doctor........ secretaría Laspiur con la base de $ 1.233.60. Seña 8 o|o. Comisión 2 o|o. Informes en mi escritorio 130, 25 de Mayo 140. n26

Franco y Vadell

*EN LA ESTACION Y PUE*blo Altamirano, F. C. S., en 80 mensualidades, 2 manzanas de terreno divididas en lotes. Sobre el gran bulevar de la estación y la importante avenida que va de La Magdalena á Ranchos (camino obligado). Escuela, casas de comercio, hoteles y demás edificios que rodean la estación Altamirano y el importante empalme que va hasta Las Flores, es el punto de reunión forzoso de muchos pueblos que recorren las líneas del ferrocarril Sud. El comerciante, el empleado, el obrero, tanto de la localidad como de esta capital sin esfuerzo ni sacrificio, pueden construir una casa para negocio, habitación ó renta con la seguridad de duplicar constantemente el capital. Se rematará

EL JUEVES 24 de Noviembre, á las 8.30 de la noche, en el salón Operai Italiani, Cuyo 1374. Base, $ 3 por mes el lote. Seña, 3 mensualidades en el acto del remate y 3 más al recibir la libreta, con títulos perfectos y escrituras por ante la escribanía de los señores......... 2 por ciento de comisión. Planos y datos, Bolívar 256.—Franco y Vadell. n19

Julio M. Pestaña

SOBRE LOS TRIBUNALES y plaza Lavalle, Talcahuano 461 al 63, entre Corrientes y Lavalle. A pocos metros de los tribunales y plaza Lavalle y á un paso del teatro Colón, entre palacios, soberbia ubicación. En el barrio de más brillante porvenir de la capital. 8 3|4 varas de frente por 35 varas de fondo. Superficie 306 vs. 25 cents. Ad corpus. Base $ 58.[illegible] Venta como judicial y por división de condominio entre herederos mayores.

EL SABADO 3 de Diciembre á las 4 p. m. venderé en mi casa Maipú [illegible] esta centralísima propiedad, cuyo edificio consta de dos casas independientes, teniendo la baja 7 piezas y dependencias, cielos rasos, pisos de madera, dos patios, cloacas, [illegible] alta 5 piezas, vestíbulo, [illegible] madera, cielos rasos, [illegible] títulos perfectos, [illegible]

Monterroso y Benguria.

EN

Monte Grande

OTRO EXITO EN NUESTRO 2°. REMATE

153 lotes vendidos por valor de

$ 171.360,50 m|n.

Por lo avanzado de la hora se suspendió el remate quedando el resto de los lotes en venta particular en nuestro escritorio, Avenida de Mayo 605.

EN LOMAS DE ZAMORA — La conocida quinta de José Gonzáles Bonorino. Dividida en 30 notables lotes, entre los cuales existe el espléndido edificio que hace honor á sus alrededores. De las fracciones que quedan á vender en la ciudad de Lomas de Zamora, esta que ponemos en venta se destaca en primer término por su ubicación y proximidad á la estación del ferrocarril, en el paraje más alto, poblado y pintoresco de la localidad. A solo 3 cuadras de la Avenida Almirante Brown, á 4 de la estación del ferrocarril y 5 del tranvía eléctrico á plaza Mayo dentro de un núcleo importante de conocidas casas-quintas y edificación moderna. Lomas de Zamora marcha á la vanguardia de todos los pueblos del Sur y por su posición topográfica está llamada á ser la ciudad veraniega de nota, por sus medios de comunicación, su clima, su tierra, la bondad de sus aguas, sus buenos edificios y quintas, calles adoquinadas, hermosísimas arboledas, luz eléctrica, tranvía eléctrico á plaza de Mayo, [illegible] teléfonos y etc., etc. El hermoso edificio que constituye la casa quinta se encuentra edificado en un terreno que mide 80 vs. de frente á la calle General Hornos por 80 de fondo y su edificio sólido elegante y moderno, consta de 5 habitac. y demás dependencias, parque, jardín, molino, árboles frutales, aguas corrientes, etc. Esta propiedad la sacaremos á la venta sin base, á tanto la vara cuadrada, pagaderos, tercera parte al contado, tercera parte á un año y buena parte á dos años sin interés. Los 29 lotes restantes también salen á la venta sin base á tanto la vara cuadrada y á pagar en 36 mensualidades. Títulos perfectos. Sobre la venta del edificio exigiremos el 8 por ciento de seña y de los lotes 3 mensualidades en el acto del remate y 3 al firmar la escritura definitiva. Comisión 2 por ciento.

EL DOMINGO 27 de Noviembre, á las 3 p. m., sobre los mismos terrenos. Pidan datos y planos Avenida de Mayo 605 ó en la sucursal Flores, Camacuá 331.—Monterroso y Benguria.

EN LA PAMPA CENTRAL — 5.012 hectáreas en lotes, con cédulas y á largos plazos. Establecimiento agrícola La Evangelina, 3 y media leguas al Norte de la estación Anguil del ferrocarril Oeste y á 25 cuadras al Sud del ramal en construcción del ferrocarril de Meridiano Quinto á Victorica. Riquísima tierra negra, poco arenosa, en suelo firme, con aguas de 3 á 6 metros, dulces superiores, fácil de comprobar en jagüeles y norias existentes. Campo especial para agricultura y en gran extensión para alfalfares, lo que allí mismo puede apreciarse por retazos que tienen ya más de 15 años. El todo está alambrado con 7 hilos, varillas y postes de 3 á 10 metros, dividido igualmente en dos porciones de legua, con otras subdivisiones interiores, poblaciones, etc. Venta en 8 lotes de 625 hectáreas, con opción y base de $ 60 la hectárea. Forma de pago: 10 por ciento como seña en el momento de la venta, quedando luego como parte de precio al escriturar, en cuyo acto se abonará 30 por ciento más y el resto, deducidas las cédulas serie L que corresponden á $ 20 por hectárea, que el comprador tomará á su cargo, podrá abonarse al contado ó por mitades á uno y dos años con pagarés hipotecarios é interés de 7 por ciento anual por semestres anticipados.

EL MIERCOLES 23 de Noviembre, á las 3 de la tarde, en nuestra casa, 318 San Martín 326. Ubicación: sección II, fracción NO. del lote 4, letra D, y fracción SO. del lote 24, letra A. Destino actual y renta: media legua se halla bajo agricultura con contrato anterior que vence el año entrante y paga $ 4 la hectárea, con obligación de alfalfarlo. Lo demás se halla con ganadería y se dará desocupada, no habiéndose destinado á agricultura por la resolución de vender. Hay ofertas de arrendamiento total en condiciones favorables. Es negocio recomendable. Para inspeccionar el campo, pueden dirigirse los interesados á don Camilo Mocchi, en Anguil, quien facilitará la visita.

COLONIA CHOELE - CHOEL La chacra número 15, de la sección 3a. en la isla de ese nombre, cuya tierra feraz es ponderada por ser apta para cultivos, entre otros la alfalfa, que da resultados superiores. Son 100 hectáreas, 42 áreas y 85 centiáreas de tierra alta y pareja, en parte labrada, y con un tablón de alfalfa. Puede ser regada á muy poco costo utilizando los canales próximos. Da frente al río Negro, que es navegable y dista 2 y media leguas, próximamente de la estación Choele Choel. Está rodeada de chacras pobladas y alfalfadas. Base definitiva, 100 $ la hectárea. Mitad al contado y mitad á 6 meses con 6 por ciento de interés anual.

EL JUEVES 1o. de Diciembre á las 3, en nuestra casa, 318 San Martín 326. Linda al N. E. con el lote 14, al S. E. con los lotes 13 y 16 al S. O. con el 18, todos de la sección 3a. y al N. E. con la ribera del río Negro. Los interesados en visitarlo, pueden dirigirse á Gadano Hnos., en la estación Choele-Choel, F. C. S. Título perfecto.—Corvera y Peralta Martínez.

ESTANCIA EN GENERAL Pinto. A largos plazos. Un establecimiento de 1.321 hectáreas, con grandes alfalfares y mejoras de importancia, á 35 cuadras de la estación Encina (F. C. O.) y á legua y media de Pasteur del mismo F. C. y asimismo de la Nueva Suiza, (F. C. R.) á puerto Belgrano. Zona superior y dentro de ella, campo especial, rico y de condiciones generales. Está alambrada en todo su perímetro y dividida en once potreros, con amplia casa de estancia, departamento de peones, tres galpones de madera y zinc, uno de ellos dividido en boxes, 4 molinos y tanques australianos. Como decimos, un establecimiento completo, cuya liquidación, en condiciones excepcionales, ofrece una rara oportunidad. Base, pesos 140 la hectárea. Reconoce una hipoteca de $ 15.000 oro ($ 34.090 pesos) que vence en Febrero próximo. El resto, puede abonarse, $ 50.000 al contado y el saldo en dos cuotas, á uno y á dos años, con 7 por ciento de interés anual y garantía hipotecaria. Se compra, pues, con muy poco esfuerzo.

EL VIERNES 2 de Diciembre, á las 3 de la tarde, en nuestra casa, 318 San Martín 326. Es de forma regular, 2.890 metros por 4.884. Linda al NO. con don Anastasio Aguirre; al SE., con Saavedra y De Bary; al SO., con La Carolina y al NE. con Los Aromos. Este campo forma parte del antiguo establecimiento Los Aromos; hoy se conoce por Los Pirinchos. La casa consta de 8 habitaciones, baño, etc., bajo corredor y con jardines; los alfalfares están en condiciones superiores y son de 1 1/2 á 3 años y las aguas de rica calidad, están entre 2 y 3 1/2 metros. Para ver el establecimiento conviene ir por la estación Encina, en la que, á la llegada de los trenes los martes, jueves y sábados se hallará el coche de la estancia. Títulos perfectos. Entrega del campo á los 60 días de la escrituración.—Corvera y Peralta Martínez. n10

AL SUR DE SAN LUIS — 10.000 hectáreas en dos lotes, sobre el límite con la Pampa Central, á cinco leguas del pueblo Victorica y estación del F. C. O. de B. A.—Campo llano en su mayor parte, sin médanos, de tierra arenosa y vegetal, con agua buena y abundante entre tres y 20 metros, (lo que se comprueba en pozos existentes), apto para agricultura y principalmente trigo, con montes de caldén, limpio y no tupido en parte y con pampas limpias en grandes extensiones. Base $ 17 la hectárea, mitad al contado y mitad á un año, con garantía hipotecaria é interés de 7 o|o anual.

EL JUEVES 1o. de Diciembre, á las 3, en nuestra casa, 318, San Martín 326. Es la mitad Oeste del lote 3 y mitad Este del lote 1 de la sección VIII, letra A, de la división de La Pampa, hoy provincia de San Luis. Linda al N. con Christopherson; al S. con J. Alston; al O. con R. España, y al E. con R. Galíndez. Está alambrado por todos sus lados y tiene una población y varios pozos. Está arrendado hasta el 31 de Diciembre de 1911. Títulos perfectos. Más informes en nuestra casa.—Corvera y Peralta Martínez. n11.

Becher y Accame

SANTA FE Y CERRITO ESquina notable en plena city. Mide 15 por 12. Sin base, por división de condominio. Este negocio no precisa de recomendaciones por su ubicación superior.

EL MARTES 22 de Noviembre á las 4 de la tarde, en nuestra casa central, Cuyo 559. v22

EN PUENTE ALSINA, EN 24 mensualidades. Tres terrenos bien ubicados, próximos á la Avenida Alsina y al Midland. Sin base. Estos terrenos están entre edificios y á dos cuadras del puente y de la estación. Entra en la venta una esquina. Pidan planos, á Cuyo 559.

EL DOMINGO 27 de Noviembre, á las 4. n18

REGIA CASA Y BARATISIma, Amenábar 3092, á una cuadra de Santa Fe, lo más aristocrático de Belgrano. Base, 10.000 $ á plazos. Mide 10 por 40. Edificio en cal, de frente moderno, jardín, 3 dormitorios, comedor con sótano, una pieza de altos, con escalera interna, espléndido baño y dependencias, marquesinas en el primer patio; en el segundo galería de material, yeso, cedro, mosaicos, etc. Visítese. Datos, Cuyo 559.

EL DOMINGO 27 de Noviembre, á las 4 de la tarde. n18

EN FLORES — EN 30 MENsualidades, 10 terrenos con cerco y plantaciones, sin base, calles Argerich, Holguera, San Julián y S. Matías. Paraje alto y donde la propiedad adquiere gran valorización. Los lotes en venta están situados entre un núcleo de buenas edificaciones. Seña 3 mensualidades al firmar boleto y 3 al escriturar por ante el escribano señor Ricardo Leyro. Pidan planos, á nuestra casa central, Cuyo 559.

EL DOMINGO 27 de Noviembre, á las 3 de la tarde. n18

EN BELGRANO, TERRENO Migueletes entre Pino y Virreyes, sobre las aristocráticas barrancas. Base, $ 6 vara. Mide 10 por 42. Algo superior y barato.

EL DOMINGO 27 de Noviembre, á las 5. n18

Pedro Basso

JUDICIAL — EL DOMINGO 4 de Diciembre, á las 5 de la tarde. Por orden del señor juez de lo civil, doctor Nicanor Gonzáles del Solar, y como perteneciente á la testamentaria de don Carlos Cariboni. La casa calle Medrano número 1141, entre las de Cabrera y Gorriti, de 8 metros 66 centímetros de frente al O. por 29 metros 29 centímetros de fondo en el costado Sud y 28 metros 60 centímetros en el costado Norte, teniendo en su contrafrente y costado Este 8 metros 68 centímetros; y su edificio es de cuatro habitaciones, cocina, dos piezas de madera, una baja y otra alta, w. c., y pozo, los techos de hierro galvanizado. Base de venta, $ 8.844.88. Seña, 8 por ciento y 2 por ciento de comisión. Datos, [illegible]

Guerrico & Williams

CASAS

GRANDIOSA PROPIEDAD de renta, á largos plazos Avenida Alvear 1702 esquina Bulnes. Flamante edificio de 7 pisos, obra de los ingenieros Poblet y Ortúzar. En la ubicación descollante de la metrópoli, en la más aristocrática avenida, cerca de los grandes parques y paseos de Palermo, notable edificio con espléndido frente y lleno de comodidades y confort, habiéndose empleado en su construcción materiales todos de primera calidad; persianas metálicas, carpintería, mosaicos y azulejos norteamericanos, servicios sanitarios, instalaciones eléctricas, ascensores Hospman, esculturas y decoraciones por Galli, calefacción, mansard y cúpula, azotea de baldosas francesas y tela incombustible, vestíbulo y zaguán con mármoles y estucos de lujo, amplia escalera de fierro y mármoles, pisos de mosaicos y pino de primera calidad. Por convenio hecho con las obras de salubridad, este edificio ha conexado sus cañerías con las de la penitenciaría, de modo que cuenta con el servicio de cloacas sin hacer más desembolso en adelante. El edificio consta de 18 departamentos muy bien instalados, todos con balcones á la calle y con espléndida vista, algunos ya alquilados en $ 230 al mes, además un negocio sobre la Avenida Alvear alquilado en $ 200 mensuales con contrato por 4 años, otros 2 negocios sobre Bulnes y al fondo un galpón con pasaje á Bulnes alquilado en 300 pesos al mes con contrato viejo que termina en Marzo de 1911. La renta calculada según los precios de lo ya alquilado, es de $ 5.040 al mes ó sea $ 60 480 al año. Base pesos 480.000, pudiendo el comprador continuar al estilo de plaza con una hipoteca de $ 140.000 cédulas argentinas y abonar el excedente, mitad al contado y el resto á 1 y 2 años de plazo con 7 o|o de interés anual y garantía hipotecaria. Títulos perfectos.

EL MIERCOLES 30 de Noviembre á las 3 p. m. en nuestra casa, B. Mitre 530. El terreno mide 17v43 de frente á Avenida Alvear, 24v62 de frente á Bulnes, 49v95 de fondo en el costado NO. En el contrafrente de Avenida Alvear á las 17v55 se extiende hacia el fondo una línea de 17v12, teniendo 19 varas 12 en el contrafrente. Soliciten prospectos con fotografía y planos. Seña 8 o|o. Comisión 2 o|o.—Guerrico y Williams. n18

EN MAR DEL PLATA — Gran casa de tres pisos, llena de comodidades y confort, en muy buena ubicación. Calle Corrientes esquina Almirante Brown. Rodeado por los chalets de Udaondo, Santamarina, Piñero, Máximo Paz y Madero, á pocas varas del bulevar Colón, á 3 1/2 cuadras de la plaza del mismo nombre y á 4 1/2 del Bristol. En toda su construcción se ha empleado el mejor material siendo toda la tirantería de hierro y los cielos rasos de cemento armado y decorados. Los pisos del comedor, fumoir y billar son de cedro y roble; los de las demás habitaciones de pino tea. Los techos responden al tipo "chalet" y son de baldosas de fibro-cemento ornamentados con zinc.

DISTRIBUCION

PISO BAJO — Sala, vestíbulo, escritorio, despensa, toilette, dormitorio, comedor, fumoir, billar, antecomedor, cocina, antecocina é independiente con entrada aparte, departamento de garaje con capacidad para tres automóviles.

SEGUNDO PISO — 10 dormitorios y 4 cuartos de baño completos, 2 grandes vestíbulos cubiertos.

TERCER PISO — 9 dormitorios, lavadero, cuarto de baño, espacioso local para planchado y guardarropa. Independiente para el servicio del garaje, 2 habitaciones, cuarto de baño y cocina. Dispone el edificio de instalación completa de cloacas acépticas, bomba eléctrica automática construída en un todo con los reglamentos de las obras de salubridad de la Nación. Instalación completa de cloacas asépticas, bomba facción eléctrica y lavadero mecánico eléctrico. El terreno mide 14.90 varas de frente á la calle Almirante Brown, por 38 varas á Corrientes. Base, pesos 80.000, toda en hipoteca, $ 40.000 hasta Octubre de 1911, y 40.000 hasta Febrero de 1913 con 7 por ciento de interés anual por trimestres adelantados y garantía hipotecaria. Títulos perfectos.

EL MIERCOLES 30 de Noviembre, á las 3 de la tarde, en nuestra casa, B. Mitre 530, donde pueden pedir prospectos con fotografía y planos.—Guerrico y Williams. n17

EN
Berazategui

En BERAZATEGUI 90 lotes y 6 casas en 60 mensualidades, á 7 cuadras de la estación con frente á la plaza y á la avenida General Mitre, donde se ha construido el camino de automóviles á La Plata, recién inaugurado Pueblo San Salvador, terrenos sumamente altos, los más lindos que se encuentran entre Buenos Aires y La Plata, rodeados de mucha edificación y de un porvenir seguro. Allí se establecerán importantes fábricas, existiendo ya las grandes cristalerías de Rigolleau que ocupan millares de obreros. La línea de circuito del F. C. S. beneficiará enormemente esa zona, que recibirá otro gran impulso con la obra de los señores Otto Francke y Cía. de macadamización y tranvía eléctrico para unir las dos capitales. Base 40 centavos la vara cuadrada en 60 mensualidades sin interés, exigiéndose solamente 3 mensualidades y 2 o|o de comisión en el acto del remate y debiendo abonarse las 57 restantes del 1o. al 5 de cada mes en la calle Chacabuco 240 Por pago al contado descuento de 15 o|o sobre los plazos. Posesión inmediata y escrituras también inmediatas ante los señores Rocca y Benincasa á los que lo soliciten, siempre que abonen los impuestos de sellos por la hipoteca. Títulos perfectos.

EL DOMINGO 4 de Diciembre á las 3 p. m. en los terrenos. Tren especial gratis saldrá de Constitución á las 2.10 p. m. Pidan planos y boletos á nuestra casa, B. Mitre 530.—Guerrico y Williams. n16

RIVADAVIA 4421, ENTRE Yatay y Río de Janeiro, casa moderna, con jardín al frente. Consta de sala, hall, 6 dormitorios, comedor, antecomedor, linda terraza al frente, 3 id. interiores todas techadas de cristales, 2 cuartos de baño, 3 piezas de servicio, cocina, w. c., gran fondo con molino y pozo semisurgente. Edificio en cal, carpintería de cedro y demás accesorios de primer orden. Edificada en terreno de 12.22 varas de frente, 11.22 en el contrafrente, 94.62 varas en un costado y 94.56 varas en el otro, lo que forma una superficie de 1.108.60 varas cuadradas más ó menos. Base, pesos 45.000 al contado. Títulos perfectos.

EL DOMINGO 27 de Noviembre, á las 5 de la tarde, en la misma propiedad. Seña, 8 por ciento. Comisión, 2 por ciento. Más datos, á nuestro escritorio, B. Mitre 530.—Guerrico y Williams. n18

EN BELGRANO — PRECIOso chalet, con cédulas, Echeverría 2913, entre Crámer y Conesa. Edificio en terreno de 11 varas por 16.75 varas con jardín; consta en la planta baja de hall, sala, comedor y escritorio, planta alta, 4 dormitorios, baño y terraza al fondo. En el subsuelo, cocina y 2 piezas para servicio. Produce una renta de $ 220 $. Está á dos cuadras de la estación del ferrocarril Rosario, adoquinado pago, tranvías eléctricos números 34, 35 y 37 en Crámer. Base, pesos 25 000 cargando el comprador con 17.000 cédulas argentinas. El excedente mitad al contado, mitad á un año con 7 por ciento de interés y garantía hipotecaria. Títulos perfectos.

EL DOMINGO 27 de Noviembre, á las 4.30 de la tarde, en la propiedad. Seña, 8 por ciento. Comisión, 2 por ciento. [illegible]

EN MORON — UN CHALET y 3 lotes á plazos. Avenida Rivadavia entre Buenos Aires y sin nombre. Precioso chalet flamante, aún sin habitar, á tres cuadras de la plaza y dos de la iglesia, rodeado por las quintas de Bengolea, Lértora, Argerich, Rivas y otros. Edificado en amplio terreno de 21.92 varas de frente por 26.61 varas. Consta de sala, comedor, 2 piezas al frente, otras dos al fondo, baño, cocina, pieza para servicio, w. c., todo perfectamente concluída y lista para habitar. Alquilándola, ya sea para el verano, ya para todo el año, produciría una espléndida renta. Tiene algunos árboles frutales. Contiguos al chalet, 3 lotes sobre Rivadavia y sin nombre. Base, pesos 8.000 el chalet y 2 $ la v. c. los lotes; pagadero 1|3 parte al contado, una tercera parte á 6 meses, 1|3 parte á un año con 7 por ciento de interés anual y garantía hipotecaria. Títulos perfectos.

EL DOMINGO 27 de Noviembre, á las 4.30 de la tarde, en la propiedad. Seña, 8 por ciento. Comisión, 2 por ciento. Pidan planos, á B. Mitre 530.—Guerrico y Williams. n20

TERRENOS

ESTACION LAS PARVAS F. C. al P. Partido de Junín, entre Saforcada y Blandengues. La segunda venta por cuenta de la Compañía de Tierras de Guatraché. Solares, quintas y chacras rodeando la estación, el saldo de los terrenos que se vendieron en Marzo último. Tierras muy buenas, aparentes para agricultura, en la zona que se está llenando de colonias, por sus fáciles medios de comunicación. Venta completamente liberal, para liquidar completamente esta fracción, por lo que don. Sin base, en 50 mensualidades sin interés, exigiéndose únicamente 2 mensualidades y el 2 por ciento de nuestra comisión en el acto del remate y 4 mensualidades más al retirar las libretas dentro de los 8 días. Las restantes se abonarán del 1o. al 10 de cada mes en nuestra casa B. Mitre 530.

EL DOMINGO 4 de Diciembre, á las 2 p. m., efectuaremos el remate en el hotel Britannia, en Junín. Las escrituras se otorgarán inmediatamente por el escribano de la compañía y la posesión también se dará en seguida. Títulos perfectos. Soliciten planos y otros informes á nuestra casa, B. Mitre 530 —Guerrico y Williams. n13

EN SAN ISIDRO, CON Frente á Santa Fe, hoy Centenario, á 7 cuadras de la estación San Isidro, lindando con M. S. Aguirre, y Martín y Omar. Espléndida ubicación. 11 lotes de 16.50 por 58 varas, con frentes á Santa Fe, adoquinada, con jardines en el centro y otros 21 lotes, más ó menos, de las mismas dimensiones, con frentes á las calles Beruti, Juan Martín, Albarellos y otra sin nombre. La importancia de estos terrenos, á más de dársela la gran avenida Santa Fe hoy del Centenario, por donde pasará el tranvía eléctrico, se lo da el hermoso y progresista pueblo de San Isidro con su gran población y gente de fortuna radicada allí. Sin base, á grandes plazos, 20 por ciento al contado y el saldo en 4 semestres de 20 por ciento, ó sea 2 años de plazo, con 6 o|o de interés anual y garantía hipotecaria. El adoquinado es á cargo de los compradores, el que se abonará con arreglo á la ley de afirmados de la provincia.

EL DOMINGO 27 de Noviembre, á las 2.15 de la tarde, en los mismos terrenos. Los interesados pueden tomar el tren que sale de la estación Retiro á la 1.30, llegando á San Isidro á la 1.52. Las escrituras se otorgarán por el señor Jacinto Maibrán. Exigiremos 8 o|o á cuenta de precio y 2 por ciento por comisión. Planos detallados con su ubicación exacta pueden pedirlos por correo á nuestra casa, B. Mitre 530.—Guerrico y Williams. n18

AVENIDAS SAN MARTIN, Warnes y Chorroarín. 120 lotes en 60 mensualidades, frente mismo á la nueva estación Juncal (F. C. P.), entre La Paternal y Villa del Parque, con tranvía eléctrico al frente, á 6 cuadras de la calle Bella Vista. Rodeados de bulevares y del Parque del Oeste, estos terrenos son inmejorables por su altura y por su ubicación. Cuenta con el factor más importante, que lo son las vías de acceso, para su inmediato desarrollo y valorización. Quedan frente mismo á la estación Juncal y ya se sabe lo que significa radicarse sobre el ferrocarril Pacífico, que hace progresar las localidades que sirve, como ha sucedido con Villa del Parque, donde en menos de dos años se han levantado 500 edificios. También pasa frente á estos terrenos el tranvía 86 que va del centro á Villa Devoto con tarifa de 10 centavos. De modo que allí se cuenta con todos los elementos para formar un gran barrio y por eso no titubeamos en recomendar este negocio especialmente, sobre todo dada la liberalidad y facilidades con que se efectúa la venta. Sin base, á tanto la vara cuadrada, en 60 mensualidades, sin interés, exigiéndose solo dos mensualidades y el 2 por ciento de comisión en el remate. Las escrituras se otorgarán dentro de los 30 días ante el señor Alejandro N. Ferrari, en cuyo acto se abonarán otras tres mensualidades y las restantes del 1o. al 10 de cada mes en el Banco Alemán Transatlántico. Por pago al contado 15 por ciento de descuento sobre los plazos. Títulos perfectos. Posesión inmediata por el ingeniero señor Federico A. Benavídes.

EL DOMINGO 4 de Diciembre, á las 2.30 de la tarde, en los terrenos. Tren gratis saldrá de Retiro (nueva), á las 2 p. m. parando en Palermo. Tranvías gratis saldrán de la calle Cangallo y Reconquista á la 1.30 p. m. Pidan planos y boletos á nuestra casa, B. Mitre 530.—Guerrico y Williams. n20

EN NECOCHEA — 160 LOtes á largos plazos en la chacra 160, con frente al bulevar de Circunvalación, casi sobre el mar y cerca de los balnearios y hoteles de la playa. Uno de los parajes más altos y pintorescos, garantido libre de médanos, donde se goza de las delicias y beneficios del mar, sin las molestias de la arena. El engrandecimiento de Necochea recién empieza á diseñarse; es, pues, el momento de adquirir tierras allí y evitar lo que ha sucedido á los retardatarios de Mar del Plata, que hoy se ven obligados á pagar arriba de $ 50 la vara, lo que pudieron adquirir por 30 centavos 3 ó 4 años atrás. En Necochea se producirá la misma evolución y tal vez más pronto, pues al prestigio de su hermosa playa y de las soberbias tierras de la zona, hay que agregar hoy su puerto de ultramar, cuyas obras van ya á iniciarse. Base definitiva, 60 centavos la vara cuadrada, 25 por ciento al contado y el resto en tres cuotas iguales al 30 de Junio, 31 de Diciembre de 1911 y 30 de Junio de 1912 con 6 por ciento de interés anual y garantía hipotecaria. Escrituras en Buenos Aires ante los señores Porcel y Acosta ó en Necochea ante el escribano que designará el vendedor. Títulos perfectos.

EL JUEVES 1o. de Diciembre, á las 3 de la tarde, en nuestra casa, B. Mitre 530, donde pueden pedir planos. Seña, 8 por ciento. Comisión, 2 por ciento.—Guerrico y Williams. n20

LA VERDADERA "VILLA Circunvalación", rodeando la estación del mismo nombre de la Compañía General de Buenos Aires. 503 lotes y 7 casas, en 80 mensualidades, por cuenta y orden de la Compañía Inmobiliaria Franco-Argentina (en liquidación). La loma más alta, el sitio más pintoresco, el de más porvenir de los alrededores. Calle por medio con la capital federal, con frente á la Avenida General Paz (bulevar de Circunvalación), la única villa sobre el andén de la estación, á pocos minutos de la plaza de Mayo. "Villa Circunvalación" es uno de los puntos más altos, cuenta con un servicio local á contar desde el 1o. de Diciembre, de 36 trenes diarios, servicio que irá en aumento á medida que lo exija la población. Es el punto indicado para que en él se construyan los núcleos de población á estilo europeo, hoy que los alquileres en la capital federal han llegado á tan altos precios y que es un hecho que la vida en los grandes centros, aparte de ser cara, no es saludable. Comprendiéndolo así la Compañía Inmobiliaria ha construido grupos de casas (de las que varias ya están vendidas y habitadas), ha instalado alumbrado y arreglado las calles para incitar á los nuevos propietarios á construir sus viviendas. Estos terrenos que hoy salen á la venta se encuentran rodeados de importantes centros de población. Base, $ 5 por mes tanto las casas como los lotes de terreno, pagadero en 80 mensualidades sin interés, dándose posesión inmediata. Los compradores entregarán en el acto del remate tres mensualidades y otras tres al tomar posesión y recibir el título provisional, el que deberá ser retirado en todo el mes de Enero de 1911.

EL DOMINGO 11 de Diciembre, á las 2 de la tarde, en los terrenos. Tren especial gratis saldrá de la estación Buenos Aires (Vélez Sarsfield y Suárez), á la 1 p. m. Los tranvías 34, 39 y 69 llegan á la estación Buenos Aires. Por pago al contado, descuento de 20 por ciento sobre los plazos. Comisión, 2 por ciento. Pidan planos y boletos á nuestra casa, B. Mitre 530 [illegible]

EN QUEQUEN — SOBRE el mismo puerto, 2.900 varas en dos lotes ideales, con opción, en la manzana 54, sección 2, á una y media cuadras del río, á 1 de la plaza é iglesia y á 7 del Victoria Hotel, balneario y puerto. Es la más linda situación, libre de arena, paraje sumamente pintoresco y alto, rodeado de preciosos chalets. Con la inminente construcción del puerto de ultramar, cuyas obras van á iniciarse, estos terrenos llegarán á precios no sospechados, contribuyendo á ello su hermosa calidad y su excepcional ubicación. Base, $ 2 la vara cuadrada al contado. Escrituras por el señor Adolfo Silvano, si resultan distintos compradores. Títulos perfectos.

EL MIERCOLES 30 de Noviembre, á las 3 de la tarde, en nuestra casa, B. Mitre 530, donde pueden solicitar planos. Seña, 8 por ciento. Comisión, 2 por ciento.—Guerrico y Williams. n18

EN MAR DEL PLATA — PAra especular en la chacra 79, 84.000 varas en 3 lotes entrando en uno de ellos una pieza habitación, una cocina y gran cantidad de plantas. La proximidad á la estación los coloca en envidiable situación. Toda esta parte de Mar del Plata está llamada á ser el barrio obrero. Dividiéndolos en pequeños lotes se triplica el capital en un par de meses. Base 40 centavos la vara cuadrada, pagaderos 1|3 parte al contado; 1|3 parte á 6 meses, 1|3 parte á 1 año, sin interés con garantía hipotecaria. Escrituras por ante la escribanía del señor E. E. Parada en Mar del Plata ó J. P. y Oxcoby en Buenos Aires. Títulos perfectos.

EL MIERCOLES 23 de Noviembre á las 3 p. m. en nuestra casa, B. Mitre 530. Pidan planos. Seña 8 o|o. Comisión 2 o|o.—Guerrico y Williams. n15

EN MAR DEL PLATA — A largos plazos, dos manzanas centrales divididas en 33 espléndidos lotes, terrenos altos, equidistantes del mar y de la nueva estación, en un barrio que se transforma á grandes pasos, con las nuevas avenidas diagonales proyectadas, y que será el barrio más poblado de Mar del Plata. Manzanas 3 y 4 de la chacra 253. Base $ 6 la vara cuadrada pagadero 20 o|o al contado y el resto en partes iguales á 6, 12, 18 y 24 meses de plazo con 6 o|o de interés anual y garantía hipotecaria. Escrituras inmediatas por el señor E. Parada en Mar del Plata ó J. P. Oxcoby en Buenos Aires. Títulos perfectos.

EL MIERCOLES 23 de Noviembre á las 3 p. m. en nuestra casa, B. Mitre 530. Pidan planos. Seña 8 o|o. Comisión 2 o|o.—Guerrico y Williams. n10

FLORIDA entre CORDOBA y Paraguay. Por orden de la municipalidad de la capital, los terrenos del ensanche de esa cuadra, donde estuvo el Mercado Florida. Ubicación única. Lote número 3, de soberbias dimensiones, 14.48 varas de frente por 46, 25 varas de fondo, igual á 674.72 varas cuadradas. Base pesos 375 moneda nacional vara cuadrada. 20 o|o al contado, 20 o|o al 1o. de Marzo, 25 o|o al 1o. Julio y 35 o|o al 31 de Diciembre de 1911, con 6 o|o de interés anual que deberá abonarse adelantado y con garantía hipotecaria de los mismos terrenos. Las escrituras serán otorgadas ante el escribano municipal, dentro de los 30 días de efectuado el remate.

EL JUEVES 24 de Noviembre á las 2.30 p. m. en el terreno. Exigiremos del comprador 8 o|o á cuenta de precio y 2 o|o de comisión. En el mismo acto, los señores A. Bullrich y Cía., Bravo Barros y Cía., Luis Torres y Cía., y Williams y Giménez, rematarán otros 4 lotes linderos con éste, más ó menos de las mismas dimensiones. Soliciten planos á nuestra casa, B. Mitre 530.—Guerrico y Williams. n6

EN MAR DEL PLATA — EN la loma de San James, en mensualidades, 8 preciosos lotes sobre la calle Castelli y calle 119, manzana 2, quinta 414, á una cuadra del mar, explanada y de la playa Chica, á 5 del hotel San James y playa de los Ingleses. Situación excepcional por su altura, por donde se domina el mar y todo Mar del Plata. Están á media cuadra del tranvía Boillat cuya estación se edificará en la esquina. Unica oportunidad de comprar en esta ubicación y con tales facilidades de pago. Base, pesos 10 la vara cuadrada, pagadero en 30 mensualidades sin interés, exigiéndose 3 en el remate y 3 más al firmar el boleto. Escrituras inmediatas. Títulos perfectos.

EL MIERCOLES 23 de Noviembre, á las 3 de la tarde, en nuestra casa, B. Mitre 530. Pidan planos. Comisión, 2 por ciento.—Guerrico y Williams. n19

CAMPOS

CAMPO EN SANTA FE, A plazos. 4.870 hectáreas, 41 áreas, 46 centiáreas, en un lote. Campo flor, alto, sin monte, y con agua dulce y abundante de 3 á 5 metros, lo que se puede comprobar revisando 8 pozos que hay en el campo, tierra negra, apta para cualquier cultivo, inmejorable para formar un establecimiento ganadero por producirse la alfalfa en condiciones excepcionales. El campo queda á 4 1|2 leguas al Este de la nueva estación La Rubia (F. C. C. A.), situada entre las estaciones Arrufó y Hercilia, línea principal del F. C. C. A. á Tucumán. sus dimensiones son: 10.892 metros en los costados Este y Oeste y 4.626 metros en los costados Norte y Sur. El lindero Oeste fué campo, es la colonia Ambrosetti, toda vendida en pequeñas fracciones á colonos alemanes que la dedican al cultivo de trigo, lino, maíz y alfalfa. Base, $ 50 la hectárea, pagadero el 10 por ciento en el acto del remate, $ 132.317 al 30 de Julio de 1911, y $ 48.317 al 30 de Julio de 1912, con el interés de 6 por ciento anual por semestres adelantados y pagarés hipotecarios. El resto al contado al escriturarse dentro de un mes, después de firmado el boleto. Títulos perfectos.

EL MIERCOLES 23 de Noviembre, á las 3 de la tarde, en nuestra casa, B. Mitre 530, donde pueden pedir planos é informes. Comisión, 2 por ciento.

NOTA — Por ser estación nueva La Rubia y no haber aún comodidades para hospedarse, conviene revisar el campo desde Arrufó, que dista 6 1|2 leguas con caminos inmejorables, dirigiéndose al señor Andrés Picione, quien tiene coche y caballos para trasladarse á él.—Guerrico y Williams. n1

CAMPOS EN SANTA FE. A 3 años de plazo. 5.500 hectáreas en 4 lotes, rodeando la estación E. Rams, F. C. C. N., departamento San Cristóbal, entrando en uno de los lotes las manzanas del pueblo frente á la estación. Campo especial para agricultura y ganadería con el agua á 3 y 4 metros de profundidad, en la zona que se está llenando de colonias, para lo que se presta admirablemente este campo por su inmejorable calidad y por el hecho de rodear una estación de ferrocarril. Base pesos 35 la hectárea, cuarta parte al contado y el resto en 3 cuotas iguales á 1, 2 y 3 años de plazo, con 6 por ciento de interés anual por semestres adelantados y garantía hipotecaria, debiendo extender las escrituras el señor Nicanor Repetto. Títulos perfectos.

EL MIERCOLES 23 de Noviembre, á las 3 p. m., en nuestra casa Bartolomé Mitre 530, donde pueden pedir planos é informes. Seña 8 por ciento. Comisión 2 por ciento.—Guerrico y Williams. n1

MUEBLES, ETC.

Buen JUEGO de COMEDOR Renacimiento de nogal tallado, rico juego dormitorio inglés, cristalero que le hace juego, sillas de nogal y cuero, juego dormitorio moderno de roble tallado, juegos de sala Luis XV y Luis XVI forrados en seda, piano perpendicular, varios juegos de comedor de nogal tallado, sillas nogal y vaqueta, juegos de dormitorio Luis XIV y Luis XV de nogal tallado, dos grandes vitrinas redondas para casa de negocio, mostradores, escritorio comercial, id. ministro, bibliotecas, juegos de cuero, camas de bronce, guardarropas, juegos dormitorio de pino de tea, id. de cedro, buenas máquinas registradora y sumar, colección de billetes de Banco antiguos, bañaderas de hierro enlozado y pintado, cajas de hierro, mesas escritorio y de centro, pedestales, cortinados, alfombras, artefactos para luz eléctrica y gas, carpetas de mesa, colección de billetes de bancos antiguos, gran surtido de artículos de bazar, petits bronces, grafófonos, abanicos, juegos de agua, relojes, floreros, juguetes, cubiertos, piezas de metal, etc., etc.

EL LUNES 21 de Noviembre, á la 1 de la tarde y á las 8 de la noche, en nuestra casa, B. Mitre 530. Comisión 10 o|o.—Guerrico y Williams. n19

LIBROS — POR LIQUIDAción de una importante librería, obras completas y nuevas, bien encuadernadas, todas de los mejores autores, tratados de medicina, derecho, arte, ciencia literatura, etc. Se rematarán

EL JUEVES 24 de Noviembre, á las 8.30 de la tarde, en nuestra casa, B. Mitre 530. Pidan catálogos. Comisión, 10 por ciento.—Guerrico y Williams. n20

LANDAULET ELECTRICO marca Krieger, se rematará

EL LUNES 21 de Noviembre, á las 8 de la noche, B. Mitre 530. [illegible]

EL MOBILIARIO QUE adorna la casa-habitación Laprida 1860, por ausentarse su dueño. Juego de sala forrado en seda, buenos sillones, tapizados, vitrinas, espejo, marco dorado, mesitas, piano perpendicular Schiedmayer, banco piano, cuadros al óleo, grabados, petit bronces, adornos, araña gas, alfombrado, juego de comedor nogal y roble, sillones y sillas nogal y cuero, espejo marco nogal, carpeta mesa de paño, percha pie, dormitorio cedro de la casa Thompson, toballero, juego lavatorio, dormitorio pino de tea, sillas Viena y esterilla, máquina de coser, bañadera enlozada, etc.

EL MARTES 22 de Noviembre, á las 8 de la noche. En exposición desde el lunes de 8 a. m. á 10 de la noche. Comisión 10 o|o.—Guerrico y Williams. n18

VINOS FINOS — POR LIquidación de una importante factura, por orden y cuenta de quien corresponda, vinos finos de Bordeaux y Bourgogne, procedentes de las afamadas bodegas de A. Luze y Cía., de Bordeaux y de Bouchard fils Aine, de Beaune, como igualmente vinos del Rhone-du-Beaujolais, Xeres, Porto Madere, etc. Saint Estephe, Chateau, Pavell de Luze, Pontetcanet, Chateau Larose, Id Leoville, Mouton, Rothschild, Chateau Margaux, Chateau Lafite, Chateau Latour, Haut Brion, Sauternes, Barsac, Cerons, Chateau Guiraud, Climens, Chateau Coutet, Macon Graves, Chablis, Montrachet, etc. Todos estos vinos son embotellados en botellas y medias botellas y entregados en cajones.

EL VIERNES 25 de Noviembre, á las 4 de la tarde, en nuestra casa, B. Mitre 530. Pidan catálogos. Comisión, 10 por ciento.—Guerrico y Williams. n20

Tomás F. Blanco & Cía.

Socios: Tomás F. Blanco y Manuel Alvárez Drago — San Martín 32. U. T. 1768 (Avenida) y Rivadavia 6880 y Boedo 730. — U. T. 308 (Flores).

AL PUBLICO — PARTICIpamos al público y á nuestros clientes que desde la fecha nuestra sucursal Boedo 730 estará á cargo del señor Baldomero Silva, quien atenderá personalmente en nuestra representación toda clase de operaciones de compra, venta é hipotecas.—Noviembre 18 de 1910.—Tomás F. Blanco y Cía. v22

CENTRO DE FLORES—Hermoso terreno Fray Cayetano entre Avenida Avellaneda y San Eduardo frente al Este, 10.50 varas de frente, 34.87 en un costado, 37.14 en otro y 10.78 en el contrafrente. Sup. 378.04 vs. cs. Con adoquinado pago, aguas corrientes, gas, cercado de pared, con edificio antiguo que produce renta. En el paraje predilecto de la gran parroquia, rodeado de avenidas y tranvías eléctricos, con medidas excepcionales que permiten cualquier edificación. A 3 cuadras de la plaza, iglesia y estación del F. C. O. Escritura ante el escribano Alberto L. Pombo. Seña 8 o/o. Comisión 2 o/o. Datos Tomás F. Blanco y Cía.

EL DOMINGO 27 de Noviembre á las 4. n20

PAYSANDU Y MATURIN— Magnífica esquina, sin base. A plazos. Mide 14v10 por 31v43, 14v43 Este y contrafrente 17v46 ó sean 363. Dimensión que en ella cabe cualquier clase de modificación. El barrio es interesante; se transforma diariamente, y sólo dista 8 cuadras de Bella Vista y próxima á la estación La Paternal. Tercera parte al contado, tercera á un año y tercera á dos años con interés de plaza. Datos, á Tomás F. Blanco y Cía.

EL DOMINGO 27 de Noviembre, á las 3 de la tarde. n20

EN FLORES — PRECIOSA esquina Avenida Neuquen y Andrés Lamas, frente al Norte y Este. En 2 lotes de 234.91 y 192.31 varas cuadradas. A un paso de las avenidas Boyacá, Gaona y Bella Vista. Negocio interesante por su ubicación y dimensiones y á 1 cuadra del tranvía eléctrico. Escrituras por el escribano Alberto L. Pombo. Seña 8 o/o. Comisión 2 o/o. Datos Tomás F. Blanco y Ca.

EL DOMINGO 27 de Noviembre á las 4. n20

EN FLORES. — BONITO chalet, sólidamente construído, calle Caracas 771. Base, 7.000 $. Mide 10 varas de frente por 48 varas. Edificio de jardín al frente, dos dormitorios, comedor amplio, cuarto de baño, cocina y w. c., galería material, cielos rasos de yeso, pisos pino tea, patio de mosaico, árboles frutales, pozo con bomba, el barrio es de familia y de casas modernas; el mejor elogio es visitarlo. Datos, Tomás F. Blanco y Cía.

EL DGO. 27 de Noviembre, á las 4.30. n20

EN FLORES — ESPLENDIdo terreno, Tramway entre Avenida Nazca y Argerich, frente al Norte, 10 varas por 47.37 en un costado y 48.01 en el otro. Sup. 481.90 vs. cs. A 3 cuadras del bulevar Avellaneda y del tranvía eléctrico rodeado de moderna edificación. Seña 8 o/o. Comisión 2 o/o. Datos Tomás F. Blanco y Cía.

EL DOMINGO 27 de Noviembre á las 4. n20

EN FLORES — CASA buen fondo, calle San Ramón 646. Base, pesos 4.500. Mide 10 varas de frente por 82 varas. Edificio: consta de 4 habitaciones, cocina, w. c., caballeriza, árboles frutales, pisos pino tea, luce buenos revoques. Negocio aparente para corralón ó fábrica. Datos á Tomás F. Blanco y Cía.

EL DOMINGO 27 de Noviembre, á las 4 de la tarde. n20

EN FLORES — HERMOSO terreno, calle Granaderos entre Rivadavia y Yerbal. Sin base. Mide 10 varas por 53. Con tejido al frente, sobre pared, vereda y adoquinado. A sólo 100 metros al Norte de Rivadavia. Próximo á la plaza é iglesia, sobre tranvías eléctricos, entre lindos chalets. Datos, á Tomás F. Blanco y Cía.

EL DOMINGO 27 de Noviembre, á las 5 de la tarde. n20

EN EL CABALLITO — NOtable esquina, Guayquiraró y Méndez de Andés. Frentes Norte y Oeste. Sin base. Mide 24 varas 11 al Norte, 30v33 al Oeste, 31v46 al Este y 11v55 Sud, ó sean 427.62 v. c. La única sin construir esquina que debe llamar la atención de los que busquen renta ó establecer casas de negocio. A una cuadra del hospital Durán y próxima al Parque Centenario. Datos á Tomás F. Blanco y Cía.

EL DOMINGO 27 de Noviembre, á las 5 p. m. n20

Carlos S. Velarde

PARAGUAY 780 al 86 ENTRE Maipú y Esmeralda. Magnífica propiedad recién terminada, con todo lujo, comodidades y confort moderno, edificada con riquísimos materiales sin economía de ninguna especie y en un terreno ideal de 11 varas 55 de frente por 36 varas de fondo. Obra del reputado arquitecto señor Jorge Delatre, lo que es una garantía de buen gusto, solidez y una prolija distribución. Detalle: planta baja: espléndido local para negocio con tres habitaciones interiores, cuarto de baño, cocina, etc. Primer piso: Gran hall, salón, antesala, escritorio, comedor, antecomedor, cocina, antecocina, despensa, etc. Segundo piso: Nueve grandes dormitorios con dos cuartos de baño. Tercer piso: Tres dormitorios para servicio, cuarto de baño, lavadero, cuarto de plancha, etc. Cielos rasos decorados en toda la casa, parquets, calefacción, ascensor, puerta de calle de fresno, escalera principal de roble ricamente tallada y entrada independiente para el servicio. Puede visitarse á cualquier hora y este es el mejor reclame que se puede hacer á esta propiedad. Base $ 180.000 á pagar la tercera parte al contado y el resto á 1 y 2 años de plazo con 7 o|o de interés.

EL JUEVES 1o. de Diciembre á las 4 p. m. sobre la misma propiedad. Seña, 8 o|o. Comisión 2 o|o. —Carlos S. Velarde. 32 San Martín 32. n15

160 HECTAREAS EN EL ejido de La Plata, á dos leguas del centro de esta ciudad cruzado por el F. C. G. P. B. As. con la estación Esquina Negra á 20 cuadras, debiendo colocarse próximamente en el campo vecino una nueva estación, es decir á pocas cuadras de éste. A una legua de la estación Elizalde F. C. Sud. Magnífico campo como situación y calidad, alto y de riquísimos pastos con aguas excelentes á cinco metros de profundidad. En 8 lotes de 20 hectáreas c|uno con opción y con orden terminante de liquidar como el fuero judicial por división de condominio: forma parte del campo conocido en el plano gráfico por de Dibur. Base 200 pesos la hectárea.

EL SABADO 26 de Noviembre á las 4 p. m. en mi local de ventas 32 San Martín 32, Bs. Aires. Seña 8 o|o. Comisión 2 o|o. Escrituras ante el escribano señor Carlos A. Falchi, Maipú 12, Bs. Aires. Para visitarlo dirigirse al cochero Miguel Suberche, en estación Elizalde, F. C. Sud. Por planos y datos en mi escritorio. Carlos S. Velarde [illegible]

Pietranera Risso-Patrón & Cía.

463 — B. Mitre — 463

Socios: [illegible]

PARA BUENA RENTA — Edificio flamante de altos y bajos. En terreno de 12 v33 de frente, San Luis 3411 á 31415, casi esquina Bustamante. A una cuadra del bulevar Córdoba. Rodeado de construcciones modernas, de buenos afirmados y de tranvías eléctricos. Base, $ 16.000, á plazos. Ad corpus.

EL DOMINGO 27 de Noviembre, á las 5, en la misma propiedad. La planta baja consta de sala, comedor, un dormitorio, cocina y dependencias y la planta alta tiene igual distribución y entrada independiente. Frente imitación piedra con espléndidos balcones, cielos rasos de yeso, pisos de tea y mosaicos, buena carpintería. Luz eléctrica en toda la casa. Visítese á toda hora. No ha sido habitada. Título perfecto. Seña, 8 por ciento. Comisión, 2 por ciento. Informes, B. Mitre 463.—PIETRANERA RISSO-PATRON y Cía. n20

LOS GRANDES REMATES Lo más notable del Caballito. La última fracción de la quinta Rolleri, 56 terrenos con frente á las calles Rojas, con adoquinado pago, Caballito, Tramway (adoquinándose), Arengreen, Añasco y Bernal. A 5 cuadras de Rivadavia y á 2 de Gaona, ambas con doble vía de eléctricos. A 4 cuadras del gran Parque Centenario, que ya es uno de los más visitados de la ciudad. Entran en la venta 5 espléndidas esquinas, un gran sótano con doble subsuelo y construcciones á nivel y en altos, y una amplia casa-habitación. Base, $ 11 la v. c. á pagar en 40 mensualidades sin interés y con título definitivo.

EL DOMINGO 27 de Noviembre, á las 2.30 de la tarde, en los mismos terrenos. Son lotes de 10 á 11 varas de frente por 19 á 70 de fondo. La casa que ocupa los lotes 33 y 23 consta de 10 amplias habitaciones, terraza, vestíbulo con cristales y dependencias generales que se aprecian visitándose. El sótano está preparado para instalar una bodega ó cualquier otro establecimiento industrial. En esa ubicación que, es como el mirador del Caballito, no queda una vara de tierra disponible. Todo ha sido vendido en pequeñas fracciones y está edificado en su mayor parte. Es un barrio habitado por propietarios. La calle Rojas adoquinada, es la única arteria que une directamente las avenidas Rivadavia y Gaona, lo que le da verdadera importancia comercial. Todo el terreno está alambrado y tiene plantaciones de árboles frutales, de adorno y jardín con plantas de mérito. La casa de familia, el sótano y los galpones pueden visitarse todos los días de 2 á 6. Condiciones de pago: 3 mensualidades en el acto del remate y 3 más dentro de los 30 días en nuestra casa. Las restantes, del 1o. al 10 de cada mes en el Banco Francés del Río de la Plata. Comisión, 2 por ciento. Escrituras definitivas por la escribanía de los señores Manuel y Ramón S. Pasel, B. Mitre 459. Informes y planos, 463 B. Mitre 463.—PIETRANERA RISSO-PATRON y Cía. n17

NECOCHEA — 64 TERREnos. Sin base y en 36 mensualidades. Es la chacra 50, dividida en cuartos de manzana, completamente libres de calles. Con frente al bulevar de la estación y á la mano de la Avenida Centenario. Calle por medio con el Hipódromo y la Sociedad Rural. Como ubicación es inmejorable, pues el bulevar de la estación, es la arteria que comunica directamente con el centro de la gran ciudad, que pasa por una verdadera fiebre de progreso. Todo el mundo puede comprar hoy en Necochea; mañana sólo podrán comprar los capitalistas, tal es la rapidez de la valorización que allí se advierte.

EL VIERNES 25 de Noviembre, á las 3 de la tarde, en nuestra casa, B. Mitre 463. Son lotes de 2.283.33 v. c. cada uno. Se venderán con opción. Condiciones de la venta: en 36 mensualidades, de las cuales 3 en el acto del remate y 3 más dentro de los 30 días en nuestra casa. Título definitivo que se extenderá por la escribanía del señor Emilio Rebullida, oficina del señor J. Novaro, Victoria 635. Las mensualidades subsiguientes se pagarán en el Banco Español del Río de la Plata. En el mismo acto se venderán los solares números 1036 y 1156, sin base mitad al contado y mitad á 6 meses sin interés. Comisión, 2 por ciento. Ofrecemos planos ilustrados. Pidan personalmente por carta ó por teléfono, á nuestra casa, B. Mitre 463.—PIETRANERA RISSO-PATRON y Cía. n11

EN MIRAMAR — 2 MANZAnas completas en 30 lotes y en 40 mensualidades sobre el balneario La Perla, á un paso del muelle del puerto ó sea en el punto preferido de la hermosa playa vecina á Mar del Plata. Donde todo ha sido vendido en pequeñas fracciones y donde seguramente se hará el barrio de los chalets. En Enero próximo se dará al servicio público la línea férrea del ferrocarril Sud, cuyos rieles están ya colocados. La importancia que este hecho dará á Miramar, no necesita comentarios. Sin base. A pagar en 40 mensualidades sin interés.

EL MARTES 22 de Noviembre á las 4, en nuestra casa 463 B. Mitre 463. Son las manzanas J. y K. de la quinta 151, divididas en 30 lotes de 1.000 v. c. cada uno. Se dará opción de un lote á una manzana. Condiciones de pago: 3 mensualidades en el acto del remate y 3 más dentro de los 30 días al recibir la libreta. Comisión 2 o|o. Título definitivo por la escribanía de los señores Carlos L. Rojo y Hno. Las mensualidades subsiguientes se pagarán en nuestra casa del 1o. al 10 de cada mes. Títulos perfectos. Informes 463 B. Mitre 463.—PIETRANERA RISSO PATRON y Cía. n11

EN AVELLANEDA — PROpiedad de renta. Avenida Belgrano 538. A dos cuadras de la Avenida Mitre y 6 del Puente de Barracas. Barrio de mucho movimiento comercial y de edificación compacta, donde la renta es permanente por lo inmenso de la población. Base, $ 25.000 en una hipoteca á 5 años de plazo y 5 por ciento de interés, que el comprador podrá tomar si lo desea y que se puede levantar en cualquier momento.

EL SABADO 10 de Diciembre, á las 4 de la tarde, en nuestra casa, B. Mitre 463. Mide 8v74 por 70, con un gran martillo en favor y una superficie total de 1.189.69 v. c. Consta de 22 departamentos de una pieza y cocina. Después más detalles. Visítese á toda hora.—PIETRANERA RISSO-PATRON y Compañía. v30

EN SAAVEDRA — 39 TErrenos en 60 mensualidades sin interés, calles Pinto, Correa, Ramallo y Zapiola. A dos cuadras de la Avenida Crámer, á 5 de Cabildo y á 3 del Parque. Lo más pintoresco de la capital. Es el sitio más agradable para vivir. Base, pesos 3.50 la vara cuadrada. A pagar en 60 mensualidades, sin interés.

EL DOMINGO 4 de Diciembre, á las 4 de la tarde, en los mismos terrenos. Venta con opción amplia. Título definitivo y posesión en el acto. Después más detalles. Informes y planos, B. Mitre 463. — PIETRANERA RISSO-PATRON y Cía. v26

EN AVELLANEDA — Gran propiedad de renta. Calle Baudrix 563 á 571. A 3 cuadras de la avenida Mitre, á 7 del puente de Barracas y á 5 del Mercado Central de Frutos. Situación interesante y de rápido desenvolvimiento, como todos los barrios centrales de Avellaneda. Base 25.000 pesos en una hipoteca á 3 años de plazo y 8 o|o de interés, que el comprador podrá tomar si lo desea y que se puede levantar en cualquier momento.

EL SABADO 10 de Diciembre á las 4, en nuestra casa 463 B. Mitre 463. Mide 20 varas por 30.46. Contrafrente 22v69. Consta de 32 departamentos de 1 pieza y cocina. Llamamos la atención sobre lo excepcional de las medidas. Después más detalles. Visítese á toda hora.—PIETRANERA RISSO PATRON y Cía. n30

AVENIDA MITRE 486 á 472 En la ciudad de Avellaneda. Notable terreno con edificio antiguo y construcciones de madera y fierro. A 4 cuadras del puente de Barracas. En el mismo centro comercial de la populosa ciudad. Donde están todos los establecimientos bancarios y las oficinas públicas y particulares. Donde la tierra tiene un valor positivo. Con doble vía de eléctrico al frente. Dimensiones excepcionales para cualquier aplicación. Base $ 60.000 en una hipoteca á 5 años de plazo y 8 o|o de interés que el comprador podrá tomar si lo desea y que se puede levantar en cualquier momento. El excedente al contado. Venta comp judicial. Por división de condominio.

EL SABADO 10 de Diciembre [illegible]

EN MORON — 1 ESQUINA en tres lotes, calles Santa Fe y 25 de Mayo. [illegible] á 5 cuadras de la estación del ferrocarril Oeste y á 2 de la plaza, iglesia y municipalidad. Rodeada de edificios. Base, pesos 1.50 la vara cuadrada.

EL DOMINGO 27 de Noviembre, á las 4 de la tarde, en los mismos terrenos. La esquina mide 19 varas á 25 de Mayo por 21 á Santa Fe. Los otros lotes, con frente á 25 de Mayo, miden 10 por 31 varas cada uno. Se venderán con opción. Están unidos y la superficie total es de 1.636.75 v. c. Título perfecto. Seña, 8 por ciento. Comisión, 2 por ciento. Informes y planos, B. Mitre 463. — PIETRANERA RISSO-PATRON y Cía. n20

EN BANFIELD — AL LADO de la estación. 3 lotes amplios, calle Larroque (empedrada) y vía del ferrocarril. A 50 varas de la Avenida Alsina (adoquinada) y con tranvía eléctrico número 162. Venta con opción de un lote á los tres. Son inmejorables para edificar la casa propia, con la ventaja de estar materialmente sobre el andén de la estación, que pronto será ampliada precisamente hasta la esquina frente á los terrenos. Todos los alrededores están llenos de edificios modernos. Es el sitio preciso donde se ha levantado el barrio nuevo. Sin base y á pagar una tercera parte al contado, una tercera parte á 6 meses y una tercera parte á un año con 6 por ciento de interés.

EL DOMINGO 27 de Noviembre, á las 4 de la tarde, en los mismos terrenos. Son lotes de 675 y 466.50 v. c. Títulos perfectos. Escrituras definitivas por la escribanía del señor Antonio H. Soares. Seña, 8 por ciento. Comisión, 2 por ciento. Informes y planos, B. Mitre 463. — PIETRANERA RISSO-PATRON y Cía. n20

PARA EDIFICAR — 2 preciosos terrenos. Con cédulas, calle Yerbal (hoy Flores), entre San Nicolás y Esperanza. A 40 varas justas de la estación Vélez Sarsfield y á una cuadra de la Avenida Rivadavia. Entre edificios recién construídos, que forman un lindo barrio de familias. Sin base. A tanto la vara cuadrada. Cada lote tiene pesos 2.500 en cédulas L que podrá tomar el comprador, á estilo de plaza.

EL DOMINGO 27 de Noviembre, á las 4 de la tarde, en los mismos terrenos. Mide cada lote 11x38. Están unidos y se venderán con opción. Por la circunstancia de la proximidad á la estación y á la Avenida Rivadavia y sus eléctricos, son indicadísimos para edificar la casa propia. Título perfecto. Si resultara más de un comprador, las escrituras se extenderán por la escribanía de los señores Gómez y Valenzuela. Seña, 8 por ciento. Comisión, 2 por ciento. Informes y planos, B. Mitre 463. — PIETRANERA RISSO-PATRON y Cía. n20

CAMPOS

EN RIO NEGRO — 125 HECtáreas de rico campo, en la sección XXVI, ángulo SO. del lote 7, fracción B, á 5 leguas de la estación Río Negro y á 7 de Chinchinales. Campo inmejorable para ganadería y también para agricultura. Está en la colonia Celso. Base, $ 7 la hectárea, mitad al contado y mitad á un año sin interés.

EL VIERNES 25 de Noviembre, á las 3 de la tarde, en nuestra casa, B. Mitre 463. Los campos de Río Negro despiertan en el momento actual el mayor interés, debido á las importantes obras que se realizarán en ese rico territorio. Las 125 hectáreas que ofrecemos se adquieren con una suma insignificante y se realiza un negocio pequeño, pero de resultados positivos. Títulos perfectos. Seña, 8 por ciento. Comisión, 2 por ciento. Informes y planos, B. Mitre 463.—PIETRANERA RISSO-PATRON y Cía. n17

JUDICIAL — CAMPO EN 25 de Mayo. 566 hectáreas, 22 áreas y 2 centiáreas, sobre el arroyo Saladillo. Campo bueno para ganadería y también para agricultura. Dividido en varios potreros, alambrados y con algunas poblaciones sin mayor importancia. Orden del señor juez doctor Aureliano Gigena, secretaría del doctor Quiroga, en el juicio Cayetano Sánchez contra Fernández de Cieza y don Juan Isabel Cascallares, por cobro de pesos. Tasación, $ 240 la hectárea. Base de venta, las dos terceras partes ó sea pesos 160 la hectárea.

EL MIERCOLES 7 de Diciembre, á las 4 en nuestra casa, B. Mitre 463. El campo linda por S. con el arroyo Saladillo, por el NE. con un sobrante y después con Augusto Medina y por el NO. con Marcos Rigios. Seña, 8 por ciento. Comisión, 2 por ciento. Más datos y planos, en nuestra casa, B. Mitre 463. — PIETRANERA RISSO-PATRON y Cía. n30

JUDICIAL — CAMPO EN Lobos. 331 hectáreas, 53 áreas y 30 centiáreas de campo flor, completamente llano y considerado como el mejor de todo el partido de Lobos. A 30 cuadras justas de la plaza del pueblo, el cual está unido por el espléndido camino que va de Las Flores á Lobos. Cruzado por el arroyo del Toro, sin causarle perjuicio alguno. Todo alambrado, con potreros, jagüeles, pozos semisurgentes, depósito de agua, gran pileta de material y población. Hermoso monte de acacias, sauces, magnolias, siempreverdes y duraznos. Orden del señor juez doctor Aureliano Gigena, secretaría doctor Quiroga, en el juicio Cayetano Sánchez contra Fernández de Cieza y don Juan Isabel Cascallares, por cobro de pesos. Tasación, $ 950 la hectárea. Base de venta las dos terceras partes ó sea $ 633.33 la hectárea.

EL MIERCOLES 7 de Diciembre, á las 4 de la tarde, en nuestra casa, B. Mitre 463. El campo linda por el NE. con Ramona Cieza de Villeneuve; por el NO. con Isidoro F. de Cieza; por el SE., con la testamentaria de Salvador María del Carril y por el SO. con Fortunata C. de Córdova. Es perfectamente regular. Seña, 8 por ciento. Comisión, 2 por ciento. Más datos y planos, á nuestra casa, B. Mitre 463.—PIETRANERA RISSO-PATRON y Cía. n29

Carlos Olmi

Judicial — EN 3 ARROYOS —Dos fincas y un terreno. Bases, $ 400 pesos, 2.240 y 840 $. Mandato del señor juez doctor Juárez Celman, secretaría Bollini, en el juicio Cervecería Quilmes con Cantalupi.

EL DOMINGO 18 de Diciembre á las 12 m., en las mismas propiedades. Prospectos con detalles, Reconquista 352. Seña 8 o|o. Comisión 2 o|o. n24

Judicial—En CASCALLARES —Una finca y un terreno. Bases; pesos 3400 y 320 $. Mandato del señor juez doctor Juárez Celman, secretaría Bollini, en el juicio Cervecería Quilmes contra Cantalupi.

EL DOMINGO 18 Diciembre á la 1.45 de la tarde en las mismas propiedades. Prospectos con detalles, Reconquista 352. Seña 8 o|o. Comisión 2 o|o. v24

EL BAZAR JAPONES. — Calle Bernardo de Irigoyen 242. Liquidación de todas las existencias. Floreros Satsuma (de precio), jarrones de porcelana y metal, juegos de té de finísima porcelana decorada, muebles de ébano, tallados, sederías, bordados, cortinas, cuadros con aplicaciones, panneaux, platos, biombos, muebles de bambú y laqué, columnas, artículos de sándalo, nácar, bibelots y curiosidades del Japón y China. Las valiosas mercaderías de esta casa importadora de los más selectos artículos del Japón y China, se venderán totalmente en partidas grandes y chicas.

EL SABADO 3, LUNES 5, MIERCOLES 7 y VIERNES 9 de Diciembre, á las 8.30 de la noche, hasta terminar. En exposición, de día y de noche, tres días antes del remate. Datos, Carlos Olmi, Reconquista 352. Comisión, 10 por ciento á cargo de los compradores. v30

Julián F. Alvarez

PRECIOSA CASITA MUY bien situada, en un paraje de mucho adelanto, donde la edificación adelanta diariamente, calle [illegible] entre las calles Esperanza y San Nicolás. Mide su terreno 10 varas de frente por 32 varas de fondo, su edificio se compone de 4 piezas, cocina, w. c., y demás comodidades, patios mosaicos, pozo, bomba, etc. se rematará

EL DOMINGO 27 de Noviembre á las 3 sobre la misma. Base 3.000 pesos. Títulos perfectos. Seña 8 o|o y 2 o|o de comisión. Por más datos á Julián F. Alvarez, San Martín 32.

CASA CHICHE, SAN PEdro [illegible] á dos cuadras de [illegible] y dos del tranvía [illegible]

LEONI Y BERETTA

337 - SAN MARTIN - 337

EN 40 MENSUALIDADES

SIN INTERES

8 propiedades :: y 9 terrenos ::

En VILLA DEVOTO

En VILLA LYNCH

Con 2 tranvías sobre los mismos. El Anglo-Argentino y Lacroze.

El Jueves 24 de Noviembre, á las 3

en nuestra casa, San Martín 337.

LEONI & BERETTA.

Los terrenos de Badaracco

En LINIERS

HOY con la estación

CIUDADELA

Frente á los mismos y con frente á la avenida Rivadavia (adoquinada).

103 - LOTES - 103

Sin base-En 80 meses

El Domingo 27 de Noviembre

Tren gratis del Once á la 1.30.

LEONI & BERETTA.

8 PROPIEDADES en 40 MEmeses; y 9 lotes de terreno en Villa Devoto y Villa Lynch, todas con tranvías al frente ó muy próximo, es la venta para adquirir una buena propiedad con poco desembolso, pagando mensualmente lo que se paga de alquiler. Dos propiedades calle Habana, entre Orán y Concordia, de 10x30 varas, 6 habitaciones, baño, cocina, aguas, galería, jardín y demás comodidades; son un verdadero chiche. Cuatro terrenos lindando por el frente y fondo de las casas, lindando al chalet de la Inspección Municipal y al gran corralón de madera, tranvía Lacroze al frente y tranvía Anglo Argentino á 3 cuadra. En Villa Devoto: dos propiedades calle Bahía Blanca entre Cabezón y Ladines. 10x44.75 varas á 1|2 cuadra del camino San Martín, que lo están adoquinando, 1|2 cuadra del bulevar General Paz; casas con todas comodidades y 2 lotes lindando. Villa Lynch: cuatro casas calle Avenida Carnot, esquina Don Miguel, con tranvía Lacroce al frente, casas de 4 habitaciones, cocina, baño, aguas y demás comodidades, entrando una espléndida esquina para negocio. Villa Lynch: terreno calle Milán y otra sin nombre, á 1 cuadra de las casas, rodeado de nueva edificación. Villa Lynch: 2 terrenos calle Roma entre Don Tomás y Benalev, todo en 40 mensualidades sin interés. Títulos garantidos perfectos. Escrituras ante los escribanos del Río y Rivarola. Pidan folletos, planos para que se den cuenta de la importancia y de la conveniencia de examinar lo que ofrecemos, en la seguridad que no encontrarán nada mejor para adquirir algo muy bueno. El remate se efectuará en nuestra casa.

EL JUEVES 24 de Noviembre á las 3 de la tarde. Datos é informes, San Martín 337.—Leoni y Berretta. n10

EN LINIERS — 103 LOTES saldo de la primera fracción de los conocidos terrenos de Badaracco. Vendidos por nuestra casa el 2 de Enero del corriente año y donde actualmente se está edificando completamente. Con frente á la calle Rivadavia ya adoquinada totalmente y con la nueva estación Ciudadela, calle por medio con la fracción de terreno que está en venta, el tranvía Anglo-Argentino es ya un hecho que en breve será librado al servicio público hasta el bulevar Circunvalación y Rivadavia, que sólo dista 5 cuadras de los terrenos en venta; todos estos adelantos y la nueva estación Ciudadela que colocará á 17 minutos de distancia á plaza de Mayo, una vez electrificada la línea del F. C. Oeste y el subterráneo del Anglo-Argentino hacen de este paraje el punto ideal y único para que la tierra no tenga precio, y lo que hoy adquieren por pocos pesos multiplicarán en breve tiempo. Venta sin base á tanto la vara cuadrada, pagaderos en 80 mensualidades, sin interés. Seña sólo 2 mensualidades en el acto del remate, 2 más al retirar la libreta. Comisión 2 por ciento. Título definitivo una vez abonadas 10 mensualidades ante el escribano señor José Bultim.

EL DOMINGO 27 de Noviembre. Tren gratis del Once, á la 1.30 en punto. Planos y boletos San Martín 337

En Venta particular

DE

500.000 metros cada una

ó sean 50 hectáreas

A $ 25 por mes cada chacra

Pagadero en 80 mensualidades

SIN INTERÉS

Tierra fértil, apta para agricultura

TÍTULOS GARANTIDOS PERFECTOS

Escrituras ante el escribano A. Darmandrail.—Seña de compra sólo 3 meses de 25 pesos, ó sean 75 pesos.

Escriban hoy mismo pidiendo planos y explicaciones, á San Martín 337.

Leoni & Beretta

Pampa Central

Sección IX, letra D, parte del lote 21.

500 hectáreas 500

SIN BASE

A PLAZOS

El Jueves 24 de Noviembre

á las 3.30, en nuestra casa, San Martín 337.

LEONI & BERETTA.

EN LA PAMPA SECCION IX letra D, parte del lote 21, á 13 leguas de General Acha, rodeado de campos y subdividida y poblada, tierra fértil para cualquier clase de agricultura, con buena agua y buenos pastos, lo que permite mantener en buen estado de gordura las haciendas, los lotes linderos á esta pequeña fracción se están poblando y sembrando con un resultado sorprendente; recomendamos esta fracción para los que desean adquirir un pedazo de campo de primer orden, para dedicarlo á la agricultura y donde la valorización aumenta día por día. Venta por liquidación. Sin base, á tanto la hectárea, pagadero 1/4 parte al contado y el resto á 6 y 12 meses de plazo sin interés. El remate se efectuará

EL JUEVES 24 de Noviembre, á las 3.30 de la tarde, en nuestra casa, San Martín 337. Seña 8 por ciento. Comisión 2 por ciento.—Leoni y Beretta. n16

BAHIA BLANCA — 1.600.000 varas cuadradas en solares y quintas; los terrenos que rodean la estación Villa Olga, del F. C. Pacífico, sobre el mismo andén de la estación y á 7 cuadras de la estación Cuatreros del F. C. S. y del pueblo de esta estación, á 12 cuadras del frigorífico La Negra y 10 cuadras de la gran curtiembre y lavadero de los señores Soulas et Fils, calle por medio con el vivero y quinta del señor Juan Echaurre, lindando con los terrenos de la sucesión Tornquist, á 12 minutos de Bahía Blanca y en el paraje único donde se levanta un gran pueblo. Con agua buena superficial y rodeado de 11 pozos artesianos, entre ellos uno en la quinta del señor Echaurre que da 250.000 litros por día. Tierra para quintas ó para hacerse, apta para cualquier destino. Base bajísima, 10 centavos la vara, pagadero 20 por ciento al contado y el resto en 6, 12, 18 y 24 meses sin interés. El remate se efectuará en Bahía Blanca

EL DOMINGO 11 de Diciembre, en el punto que próximamente publicaremos, continuando aquí en la capital el jueves 15 de Diciembre en nuestra casa San Martín 337. Próximamente mayores y amplios detalles. Pidan planos á nuestra casa—Leoni y Beretta. v23

EN TALLERES, F. C. S. — Casita y dos lotes con especial ubicación, á 30 metros de la calle General Rodríguez, adoquinado y por donde pasa el tranvía número 102, que hace el recorrido desde plaza de Mayo hasta Temperley, una cuadra de los Talleres del ferrocarril del Sud y cuatro de la estación. Barrio totalmente poblado y centro de comercio. Casa calle General Urquiza entre Maza y General Rodríguez, compuesta de dos buenas habitaciones, galería, baño, cocina, gallinero, palomar, etc. Mide 10 por 44 varas. Base $ 3.000. Terreno lote 32, manzana B, lindando con la casa en venta. Mide 8.66 m. por 28.72. Base $ 3 v. c. Terreno lote 5, manzana G, calle Maza entre General Urquiza y Suratea. Mide 8.66 por 48 metros. Base $ 2.50 v. c.

EL DOMINGO 27 de Noviembre á las 3. Seña 8 o|o. Comisión 2 o|o. Otros datos y planos, San Martín 337.—Leoni y Beretta. n20

Juan M. Villafañe

EN BANFIELD. — 14 ESplendidos terrenos, calle Mendoza entre Berutti y French, entrando tres esquinas. Distan 6 cuadras de la estación del ferrocarril, á cuatro del tranvía á plaza de Mayo y Villa Albertina. Están en un barrio de gran progreso y rodeados por lo tanto de edificios modernos. Sin ninguna base y opción ilimitada. Escrituración ante la oficina del señor Félix D. Peroyra.

EL DOMINGO 27 de Noviembre, á las 4 y en los mismos terrenos. Planos en Florida 330 ó Avenida Independencia núm. 778, La Plata. n20

José Conti

LOS TERRENOS ESPECIAles de General Urquiza, 72 lotes que forman la antigua quinta del Sr. Marcone, una de las mejores localidades, terreno alto, lleno de árboles frutales y que es la fracción esperada para ser adquirida por cuantos han tenido el gusto de verla. Digo deseada porque su posición es irreemplazable. No dista más de 3 cuadras de los tranvías Anglo Argentino núm. 98 y está á pocas cuadras de Urquiza y Pueyrredón y tiene en uno de sus costados la avenida América (continuación de Olazábal), de 30 varas de ancho, por donde pasará otra línea de tranvía que unirá Urquiza, Villa Devoto y plaza de Mayo.

EL DOMINGO 27 de Noviembre, á las 3, venderé con la base de $ 15 por mes, las 2 manzanas que dan frente á las avenidas América y calles Timbó, Sud-América, Zamudio y Bolivia; frente á las 4 manzanas divididas en 160 lotes, vendidas con tanto éxito el domingo 16 de Octubre, las que muy pronto estarán convertidas en una serie de casas de diferente gusto arquitectónico. Los terrenos que vendo lindan también con los 101 lotes vendidos el 28 de Marzo de 1909, de propiedad de los señores Luchetti y Molfino y que hoy son otras tantas casas como verán los que se tomen la molestia de visitarlos por el tranvía núm. 96 que sale de plaza de Mayo por Cangallo, Montevideo, Córdoba hasta la esquina de Alzpurúa y Guanacache, frente á la gran fábrica de Clarc frères. Ya son innecesarios elogios de General Urquiza. La recomendación mejor es: 1.786 lotes vendidos por esta sola casa en pocos meses, como lo demuestra un prospecto que se distribuirá en mis oficinas y en el acto del remate y que fácilmente hay hoy la mitad edificado. El remate será el último del corriente año en estas condiciones en aquella localidad, y creo prudente invitar al que no tenga un lote en la capital, en barrio alto, espléndido, con vías de comunicación y que tendrá muy en breve aguas corrientes, gas y luz eléctrica, á comprar uno. Condiciones de la venta: en 80 mensualidades, sin interés, 3 meses en el acto del remate sin excepción y 3 más antes del 5 de Diciembre, y las sucesivas empezarán: la primera, en el mes de Enero de 1911. — Los títulos son perfectos, libres de todo gravamen y se otorgarán al concluir ó anticipar 18 mensualidades por los escribanos señores Magán y López, Avenida de Mayo 733. El día del remate, para comodidad del público que no opte por ir en los tranvías 96 ó Lacroze, bajando en las calles Guanacache y Alzpurua y Monroe y Triunvirato; saldrá del Retiro (F. C. R.) á la 1.50, un tren especial gratis, que parará en Colegiales á las 2. Se exigirá el 2 por ciento de comisión. Los planos pueden pedirse en los siguientes locales: en Urquiza, negocio Triunvirato y Monroe; en los terrenos, Guanacache y Alzpurúa, Santa Fe y Pueyrredón, Santa Fe 2311, Rivadavia y Alberti y Bolívar 189.—José Conti. Unión Telefónica 1033 (Avenida). n14

Mariano Aran

CAMPO EN JUAREZ, F. C. S. —3.794 hectáreas denominado Los Tres Reyes, que figura en el plano catastral de la provincia, á nombre de José M. Bentiu, es de primer orden para agricultura y ganadería, á 8 leguas de la estación Gonzáles Chaves y á 11 de Tres Arroyos, á este último punto podrán dirigirse los que deseen reviserlo, al hotel América Puchulu, de los señores Echevarría y Bilbao, quienes les facilitarán automóvil que hará el trayecto en menos de hora y media; este campo quedará en breve á 1 1|2 leguas de la estación á construirse en el kilómetro 430 de la Compañía General de Ferrocarriles de la Provincia, ramal de Juárez á la línea principal de Buenos Aires á Puerto Militar (Bahía Blanca) y un ramal de Laprida á dicha línea principal de la misma compañía que cruzará el campo en venta, en el que se hará estación ó quedará completamente próxima, ambas líneas en construcción, datos garantidos. Linderos: Caracciolo Culler, Genoveva G. de Genoveva, hoy Juan Cabrera, Pedro Mello, herederos de José Ramón Fernández y Luis Fugo. Base, $ 35 la hectárea. Reconoce hipoteca de pesos 100.000 á 5 años de plazo. El campo alambrado en todo su perímetro y dividido en 2 potreros. Seña, 8 por ciento. Comisión, 2 por ciento.

EL SABADO 3 de Diciembre, á las 4 de la tarde, en mi casa de remates, Perú 175, capital federal, donde pueden pedir carteles con plano y otros informes.—M. Aran. n18

ESPLENDIDO CAMPO EN Las Flores. Mitad de la estancia denominada "La Andorra". A 3, 2 y 1 legua de las estaciones Cacharí, Colman y Pardo, (F. C. S.) y 7 leguas de Las Flores, compuesto de 1.012 hects., con poblaciones, plantaciones y alambrado, propiedad de la sucesión de don Bernardo Parajón. Linderos: al NE., herederos de Juárez y María Pardo Beldarrain; al NO., Tomás Pardo, J. y L. Gentilini; al SO., José Valerdi y herederos de Elizondo y al SE. el arroyo Azul. Base $ 120 la hectárea. A plazos. —Otro campo especial en Rauch, conocido por "La Pampa", de 56 hectáreas, 39 áreas y 50 centiáreas, separado del campo anterior por el arroyo Azul, propiedad de la misma sucesión, lindando: al SO., testamentaría de Simeón Rodríguez; al SE., Silvestre Barragán; al NO., arroyo Azul, por medio con la fracción anterior y al NE. Manuel Leal; alambrado con tres cuerpos de edificio y varias plantaciones. Base, $ 135 hectárea. Condiciones de pago para ambos campos: 1|3 parte al contado en el acto de escriturar ante el escribano señor Julio Paniceira y el resto á 1, 2 y 3 años por partes iguales, interés 8 por ciento anual con pagarés hipotecarios. Seña, 8 por ciento. Comisión 2 por ciento á cargo del comprador.

EL MIERCOLES 30 de Noviembre de 1910, á las 4 de la tarde, en mi salón de ventas, en la capital federal, Perú 175, donde pueden pedir carteles y otros detalles.—M. Arau. n19

Delfor del Valle

LOS TERRENOS DEL Dock Sur. Venta extraordinaria. 81 lotes en 40 mensualidades. Sin interés. Base 4 pesos v. c. Descuento de 20 o/o. Libres de calles. Con frente al Maciel y sobre las calles O'Gorman y Sarmiento de la ciudad de Avellaneda. A un paso del tranvía eléctrico que se construye para unir el dock con aquella ciudad y del puente sobre Pintos á terminarse. A 4 cuadras de la usina de la Alemana y del canal y á 6 cuadras de la plaza de Avellaneda. Terrenos conocidos por de Falcón y Liliedal. Como para industrias, viviendas de obreros, recreos y varaderos. En 40 mensualidades, 5 al contado y las restantes pagaderas en el Banco de Italia y Río de la Plata, B. Mitre 448, del 1o. al 10 de cada mes. La 6a. mensualidad se pagará en Enero de 1911. Pagando 20 mensualidades 10 o/o de descuento y escrituras definitivas por los escribanos Wright y Gamboa. Pagando al contado 20 o/o de descuento. Posesión inmediata. Seña 8 o/o. Comisión 2 o/o.

EL DOMINGO 27 de Noviembre de 1910 á las 3 p. m. Tranvía á los terrenos. Botes A. Brown y P. Mendoza. Puede irse de Avellaneda por Pintos. Planos, Perú 161.—D. del Valle.

ARTURO BARROS & Cía.

POR ORDEN JUDICIAL

UNA MANZANA EN FLORESTA

Provincias Unidas, Avenida Olivera, Medina, Santiago Carreras y Caraza ville.

EN 60 LOTES

Tercera parte al contado y el resto á 1 y 2 años.

Testamentaría de don Manuel F. Olivera, juez doctor González del Solar, secretaría Fernández.

El Domingo 27 de Noviembre

A LAS 3.30 P. M., EN LOS TERRENOS

Planos é informes, SAN MARTIN 50.

JUDICIAL — 60 LOTES EN la Floresta. La manzana comprendida entre Las Avenidas Olivera y Provincias Unidas y las calles Medina, Santiago Carreras y Caraza ville. A plazos. Parte de la quinta de Olivera. Lotes de todas dimensiones. Ubicación muy interesante, á tres cuadras de Rivadavia, con tranvía al frente por Provincias Unidas y por Olivera y con adoquinado pago por Provincias Unidas. En el radio de la vía subterránea del Ferrocarril del Oeste, que como obra de inmensa importancia y de ventajas evidentes acentuará el valor de la propiedad inmediata y fomentará su edificación. Las bases de venta, equivalentes á los dos tercios de la tasación, por cada setenta y cinco decímetros cuadrados ó sea la vara cuadrada, son como sigue: Lote 1 y 16, pesos 12; lote 2, pesos 10; lotes 3, 15, 17, 18 y 19, pesos 8; lotes 4, 13, 14 y 55 pesos 7.50; lotes 5, 6, 7, 8, 9, 10, 11, 12 y 45, pesos 7; lotes d, 20, 46 y 47, pesos 6.50; lotes 21, 22, 23, 24, 25, 26, 27, 32, 43 y 44, pesos 4.50; lotes á 28, 50, 51, 52, 53 y 54, pesos 3; lotes 29, 30 y 49, pesos 5.50; lotes 31 y 48 pesos 6; lotes 33, 34, 35, 36, 37, 38, 39, 40, 41 y 42, pesos 4; lote b, pesos 3.25; lote c, pesos 1.75 y lote A, pesos 175.

El pago será: tercera parte al contado, tercera parte á un año y tercera parte á dos años con pagarés hipotecarios con el siete por ciento de interés. Las escrituras se otorgarán inmediatamente por la escribanía del señor Pedro E. Zamit, calle Avenida de Mayo 840. La entrega de los lotes vendidos y amojonados se efectuará por los Ingenieros señores Belsunce, Meyer y Benavidez.

EL DOMINGO 27 de Noviembre á las 3.30 p. m., en los mismos terrenos. Títulos perfectos. Venta ordenada en los autos testamentarios de don Manuel F. Olivera y doña Rosa Fernández Oro de Olivera, juzgado del doctor Jacinto Fernández. Seña ocho por ciento. Comisión dos por ciento. Planos é informes, San Martín 50.—Arturo Barros y Cía. n26

Arturo Barros y Cía.

v30

MAÑANA

4.000 HECTAREAS EN LA Pampa Central. Sección XXIV, fracción D., parte Norte y Oeste del lote 14. En una región de campos recomendables; de condiciones semejantes á los del Sud de San Luis. Se trata, además, de una sección que tendrá en breve los beneficios del F. C. cuyo recorrido según los datos que se conocen pasará próximo á este campo, figurando entre los propietarios linderos ó inmediatos los nombres de hacendados muy conocidos. Allí hay seguridades completas de alta valorización. Base $ 7 la hectárea. Reconoce una hipoteca de $ 15.000 al 6 o|o en dos cuotas á vencer en Julio de 1911 y 1912.

EL MARTES 22 de Noviembre á las 4 p. m., en nuestro salón de ventas. Títulos perfectos. Seña 8 o|o. Comisión 2 o|o. Informes, San Martín 50.—Arturo Barros y Cía. n12

MAÑANA

ESTADOS UNIDOS 2259|61. entre Pasco y Pichincha. Dos espléndidos terrenos en un barrio central é importante del Sud. Radio de buena edificación, con cloacas y aguas corrientes y con la ventaja de tranvías al frente y por Pichincha á todas partes. La ubicación á un paso de Entre Ríos é Independencia, es muy recomendable, pero aún lo son más las dimensiones de cada lote; 10 varas por 40 de fondo, ó bien un block de 20 varas por 40. Allí hay el terreno necesario para edificar lo que se quiera, en forma tal, que la renta que se obtenga compense con creces el capital invertido. Base 50 pesos la vara cuadrada. Con opción. Cada lote reconoce una hipoteca de $ 15.000 m|n., al 8 o|o por dos años.

EL MARTES 22 de Noviembre á las 4 p. m., en nuestro salón de ventas. Títulos perfectos. Seña 8 o|o. Comisión 2 o|o. Informes, San Martín 50.—Arturo Barros y Cía. n12

En Villa Ballester

EN 100 MENSUALIDADES

v28

280 *LOTES EN VILLA BAllester*. En 100 mensualidades. A 5 cuadras de la estación, con frente al bulevar del Colegio Militar y rodeados de una población compacta. Paraje alto de condiciones sobresalientes para viviendas. Ofrece las ventajas de una rápida comunicación con la capital federal, con 50 trenes diarios, y en breve llegará el tranvía eléctrico, á consecuencia de la prolongación de su recorrido de San Martín á Villa Ballester, según planos aprobados. Son 6 manzanas de terreno comprendidas entre las calles Bolívar, Mitre, 11 de Septiembre, Buenos Aires, Flores, bulevar del Colegio Militar, Maldonado y O'Donell. En pocas partes existe como en aquel punto, una población de tanta importancia, pues allí se unen varias villas ya completamente formadas y de vida activa y próspera, como las de Ballester, Hué, San Andrés, Marechal y otras, todas limítrofes. Base 8 pesos mensuales por cada lote. Tres mensualidades de seña en el remate, otras tres al recibir cada comprador su libreta respectiva y tres más al escriturar inmediatamente por la oficina del señor Doroteo Piñero, calle Rivadavia 620. Las mensualidades restantes se pagarán en el Banco Británico de la América del Sur, en sus sucursales, calles Rivadavia 2832 ó Santa Fe 2522.

EL DOMINGO 4 de Diciembre á las 2 p. m. en los mismos terrenos. Tren gratis del Retiro á las 2.30 p. m. Títulos de primer orden. Comisión 2 o|o. Planos é informes. San Martín 50.—Arturo Barros y Cía. n20

*JUDICIAL — CARLOS CAL*vo 1402, 10 y 12, esquina San José. Edificio antiguo, formado por 4 habitaciones, cocina y demás dependencias. Mide 8.66 metros (10 varas) de frente á San José por 18 metros 378 metros (21.80 varas) á Carlos Calvo, 18 metros 420 mm. en el costado S. y 7 mts. y 361 mm. en el contrafrente. Construcción en cal, frente imitación piedra y tirantería de madera dura. Ubicación y dimensiones de primer orden. Tasación, $ 25.381 m|n. Base, las 2|3 partes ó sea $ 16.920.66 m|n. Escrituras por la oficina de los señores Ratto, Pita y Sandullo, calle Victoria 788. Los títulos están agregados á los autos de la sucesión de Román ó Romain Capdepón, juzgado del doctor Aureliano Gigena, secretaría del doctor Fermín M. Alsina, calle Victoria 858, donde pueden revisarlos los interesados.

EL DOMINGO 4 de Diciembre, á las 4 de la tarde, en la misma propiedad. Seña, 8 por ciento. Comisión, 2 por ciento. Informes, San Martín 50.—Arturo Barros y Cía. n20

JUDICIAL — CASA SAN José 1009. Edificio antiguo formado por 4 habitaciones bajas, dos en altos, cocina y demás dependencias. Frente imitación piedra, construcción en cal con tirantería de madera dura, pisos pino de tea, etc. El terreno mide 8.66 metros (10 varas) de frente por 18 metros 419 (21|26) en el costado Norte y 18m186 (20 varas) en el costado Sur, cuyas dimensiones unidas á la ubicación central de que se trata, lindando con la esquina de Carlos Calvo, dan mayor mérito á la propiedad. Tasación $ 24.565.95. Base las 3|5 partes ó sea $ 16.377.30. Escrituras por la oficina de los señores Ratto, Pita y Sandullo, calle Victoria 788. Los títulos están agregados á los autos de Román ó Romain Capdepon, juzgado del doctor Aureliano Gigena, secretaría del doctor Fermín M. Alsina, calle Victoria 858 donde pueden revisarlos los interesados.

EL DOMINGO 4 de Diciembre á las 4.30 p. m. en la misma propiedad. Seña 8 o|o. Comisión 2 o|o. Informes, San Martín 50.—Arturo Barros y Cía. n20

Cotillo y Matranca

PICHINCHA 172, 180, 182 Y 186, entre Victoria y Alsina, dos casas de construcción antigua, y un lote contiguo con algunas habitaciones, en terreno de dimensiones especiales para levantar grandes edificios de renta ó petit-hoteles, á pocos metros de la Avenida Rivadavia y á un paso del palacio y plaza del Congreso. Venta como judicial, por división de condominio. La ubicación no necesita una sola palabra de elogio por estar rodeada de las grandes arterias de comunicación de esta capital, los bulevares Rivadavia, Entre Ríos y Belgrano. Ofrece, pues, como se ve, todas las ventajas de la city de nuestra metrópoli, donde las rentas son por metro y por día.

EL DOMINGO 4 de Diciembre, á las 2.30 de la tarde, venderemos sobre las mismas propiedades, como sigue:

PICHINCHA 172 — Mide 8v14 por 25v06 y consta de salón ocupado por un negocio de flores, tres piezas, cocina y un depósito al fondo. Base, pesos 15.000.

PICHINCHA 180. — Mide 8v13 por 25v11 con dos habitaciones de material, cochera al fondo y un portón de hierro con entrada de carros. Base, pesos 12.000.

PICHINCHA 182 y 186—Mide 8v21 por 25v17 y compuesta de un salón ocupado por un taller de sastrería, dos piezas, un galpón, cocina, w. c. y demás comodidades. Base, pesos 16.000. Títulos perfectos, pueden verse en la escribanía del señor Teófilo Lescurat, Avenida de Mayo 605 (2o. piso). Ninguna de las propiedades tiene contrato y pueden visitarse en cualquier momento. Seña, 8 por ciento. Comisión, 2 por ciento. Más datos á nuestro escritorio, Avenida de Mayo 1497, U. T. 2389 (Libertad).—Cotillo y Matranca. védic.

Eliseo F. Lestrade

PROPIEDAD DE RENTA — Billinghurst 327 á tres cuadras al Norte de Rivadavia. 8.62 metros de frente al Oeste y 8.75 metros contrafrente al Este, por 17.17 metros fondo sobre la línea Norte y 17.59 metros sobre la línea Sur. Compuesta de sala, dos dormitorios, cocina y w. c., tiene cloacas y aguas corrientes. Al contado. Base 9.000 pesos.

EL DOMINGO 27 de Noviembre, á las 5 p. m., 8 o|o de seña en el acto de firmar el boleto y 2 o|o de comisión á cargo del comprador. Más datos á mi escritorio, Victoria 672, piso 12.—Eliseo F. Lestrade. n16

LA PLANTA URBANA

de la nueva ciudad

Ing. MASCHWITZ

F. C. C. A.

ya inaugurado al servicio de 14 trenes de ida y vuelta.

4.500 LOTES

El Dgo. 4 de Diciembre

2 trenes gratis del Retiro (nuevo).

INGENIERO MASCHWITZ. 4.500 lotes. La planta urbana de la nueva gran ciudad Ingeniero Maschwitz, á las puertas de la capital, inaugurada recientemente por el F. C. C. A., el cual adelantándose á la importancia y movimiento que tendrá esta nueva ciudad ha inaugurado ya el nuevo servicio de 14 trenes diarios, ida y vuelta, cuyo recorrido será ampliado á medida que las necesidades lo requieran. Los lotes de la ciudad lindan con las quintas que hemos vendido en nuestro remate del 16 de Octubre, cuyo éxito grandioso es el mejor exponente de lo que ofrecemos ahora allí, sobre los terrenos en donde ya han vendido.

La venta se efectuará en 80 mensualidades sin interés con la base de $ 2 pesos por mes cada lote. Seña 8 meses en el acto del remate, 2 más al retirar la libreta. Comisión 2 por ciento.

El remate se efectuará

EL DOMINGO 4 de Diciembre saliendo un tren expreso gratis de la nueva estación Retiro, á la 1 en punto, parando en Belgrano y San Martín. Próximamente mayores y amplios detalles. Planos y boletos San Martín 337 —Leoni y Beretta. n20

EN SAN PEDRO — 228.580 varas subdivididas en 13 fracciones de 5.000 á 23.000 varas cada uno, en el ejido de esta importante ciudad, á 10 cuadras de la plaza é iglesia, lindando con los depósitos y carga de los señores Armand Dreyfus y Cía., con frente al puerto de cabotaje y con lotes de embarque, es lo mejor de San Pedro ya sea para cargas ó depósito de cereales, como para subdividir en lotes y continuar el ensanche de esta importante ciudad; las tierras que vendemos son de la conocida fracción de la sucesión de Dejean y se venden como judicial por orden de herederos mayores de edad y división de bienes. Venta sin base, á tanto la vara cuadrada, pagadero al contado. Títulos perfectos. Seña, 8 por ciento. Comisión, 2 por ciento. Escrituras ante el escribano señor Gabastou. El remate se efectuará en San Pedro

EL DOMINGO 4 de Diciembre, en el punto y hora que oportunamente designaremos. Informes y planos, San Martín 337.—Leoni y Beretta. v22

*EN EL PARTIDO DE LIN*coln 1.827 hectáreas. Estación La Delfina del F. C. O. del renombrado partido las que forman hoy la estancia La Angelita divididas en 19 lotes de 67 á 221 hectáreas cada uno á 10 cuadras de la estación nombrada, cruzadas por el ferrocarril Oeste y con una estación proyectada dentro del campo. Es tierra cuya fertilidad ya no es discutida por haber el precedente del rendimiento de sus cosechas y donde el agua está á 3 y 4 metros. Dista 2 leguas de la estación Bayauca, 5 de Lincoln, 3 de Los Toldos y 2 de Zabaleta, lo que equivale decir que son fracciones donde una quinta, una chacra, ó tambo instalado en una de ellas, puede producir bien el maximum del interés al capital invertido. El campo reconoce un contrato de arrendamiento que respetarán los compradores hasta el 31 de Mayo de 1914 á razón de $ 20.000 al año, esto es, arrendado por la mitad de lo que hoy se paga en sus alrededores. Tiene como únicas mejoras un galpón de material ubicado en el lote número 9, y parte del alambrado que lo separa de sus linderos, perteneciendo todas las otras mejoras al actual arrendamiento, señor Curras. Venta sin base á tanto la hectárea, pagadero mitad al contado y el resto á un año de plazo con el 6 o|o de interés. Linda por el NE. con los señores Bornasconi y Calisa, por el NO. con María Elena Novo, por el SE. con Marcelo y Carmelo Espirito y por el SO. con López Alfaro. Para visitarlo lo que recomendamos puede hacerse por la estación La Delfinna ó sea á 10 cuadras del campo. El remate se efectuará en Los Toldos en la fecha y lugar que oportunamente indicaremos. v22

EN MAR DEL PLATA — 2.500 varas cuadradas en la chacra 97, parte de la manzana A, 2 lotes de 1.100 y 1.375 varas cuadradas, donde la tierra por su ubicación adquiere un valor incalculable; la venta es como judicial por división de bienes herederos todos mayores de edad. Sin base, á tanto la vara, al contado. Recomendamos esta venta como una pichincha; dos lotes ideales para edificar la casa propia allí, donde la edificación nueva aumenta día por día. Los que conocen Mar del Plata, saben la importancia de lo que ofrecemos. El remate se efectuará

EL JUEVES 24 de Noviembre, en nuestra casa, San Martín 337, á las 3 de la tarde. Seña, 8 por ciento. Comisión, 2 por ciento. Títulos perfectos.

EN FLORESTA A PLAZOS Bonita casa calle Mozart 230 entre 2 grandes arterias, como lo son las avenidas Rivadavia y Provincias Unidas, dista 2 cuadras de la primera y á un paso de la segunda. Consta de 3 amplias habitaciones, edificadas á todo costo, cocina una pieza más de madera, bomba y jardín al frente. Tiene cielos rasos de yeso, pisos de pino de tea y carpintería de cedro. Base 6.000 pesos pagaderos 1|2 al contado y 1|2 á un año de plazo con el interés del 6 o|o. Venta ad corpus.

EL DGO. 27 de Nbre. á las 3. Seña 8 o|o. Comisión 2 o|o. Otros datos, San Martín 337.—Leoni y Beretta. n20

EN VILLA PARÍS

Estación LONGCHAMPS, F. C. Sud - A 100 metros del Hipódromo

MIS REGALOS

¡¡1.000.000!!

DE LADRILLOS

y quintos de la lotería de $ 20.000

LOTES DESDE 5 $ POR MES

TREN GRATIS A LA 1.40 DE CONSTITUCION

Sin comisión. Seña dos meses.

EL DOMINGO 27 DE NOVIEMBRE

En venta particular, sobre los terrenos.

Datos y planos, San Martín 92.

A. RODRIGO

ANTONIO OTERO & Cía.

EN FLORENCIO VARELA

EL GRAN REMATE DEL AÑO :: :: ::

15 MANZANAS DIVIDIDAS

EN 520 HERMOSISIMOS LOTES

A 300 metros de la estación

BASE $ 2 por mes el lote :: en 100 mensualidades

Con 10.000 ladrillos de regalo á cada comprador

El Domingo próximo, 27 de Noviembre

A LAS P. M.

Tren gratis de Constitución á la 1.20 p. m.

NOTA IMPORTANTE — Dentro de breves días se dará principio, por la casa de Chevallier Boutell, á la construcción de una línea de tranvías que unirá estos terrenos con el centro de Florencio Varela y con la estación del ferrocarril, por cuenta de la Compañía de Tranvías de Varela.

Datos y planos á ANTONIO OTERO y Cía., Rivadavia 767.

Saborido y Barbero Partida

*SAN JUAN ESQUINA AZO*pardo. Terreno ideal por sus dimensiones y su ubicación á cuarenta pasos del puerto Madero y casi sobre el dique número 2, especial para una gran casa mayorista ó de renta, donde hoy nadie vende, solamente salen á la plaza estas ventas por raras excepciones, remataremos

EL MIERCOLES 30 de Noviembre á las 3.30 p. m. en nuestra casa con la ínfima base de 85 pesos la v. c. Mide 21.13 por San Juan por 37 varas por Azopardo. Facilidades de pago. Seña 8 o|o. Comisión 2 o|o. Más datos en nuestra casa, Avenida de Mayo 560. U. T. 4197, Avenida. n17

CASA CHICHÉ EN MAR del Plata, calle de Catamarca entre Almirante Brown y Falucho, manzana 177, Lote 8. En uno de los puntos más pintorescos de este gran balneario, rodeado de espléndidos chalets. Procederemos á vender en público remate en nuestra casa

EL MIERCOLES 30 á las 4 p. m. con la ínfima base de $ 12.000 y con facilidades de pago. Detalles de la finca. Mide 10 por 50 vrs. y se compone de comedor, cuatro dormitorios, pieza de servicio, baño, w. c. y cocina, teniendo toda su carpintería de primer orden. En su frente tiene un espléndido jardín con infinidad de plantas finas. Seña 8 o|o. Comisión 2 o|o. Más datos á nuestra casa, Avenida de Mayo 560. U. T. 4197, Avenida. n17

20.000 VARAS EN MAR DEL Plata, en la chacra 83, manzana 1 y 2 y 5.000 v. c. más en la chacra núm. 84, manzanas 11 y 13, formando esquina. Próximos estos terrenos á la estación del ferrocarril, en un punto altísimo y que adelanta día á día. Visiten estos terrenos para convencerse de la verdad de lo que decimos, remataremos

EL MIERCOLES 30 Noviembre á las 4 p. m. en nuestra casa, sin base y con la orden expresa de liquidar, con grandes facilidades de pago en la siguiente forma: 20 o|o al contado y el resto en 6, 12, 18 y 24 meses con el interés del 7 o|o. Pidan planos de ubicación en nuestra casa, Avenida de Mayo 560, U. T. 4197, Avenida. Seña 8 o|o. Comisión 2 o|o. n17

Arturo Demarco

BUENA CASA DE FAMILIA á una cuadra del bulevar San Juan, calle 24 de Noviembre 1372, con tranvía á la puerta. Edificio de sala, comedor, 3 dormitorios, cocina, w. c., cielos rasos de yeso, carpintería de cedro, gran sótano del comedor á la sala y sobre un terreno de 10 por 31. Base, pesos 10.000, puede pagarse la mitad á un año, interés 5 por ciento anual.

EL DOMINGO 27 de Noviembre, á las 5 de la tarde. Visítese á todas horas. Datos, Maipú 131, de 2 á 5.—A. Demarco. n20

*AVENIDA SAENZ ESQ. TI*gre. Esquina baldía, con tranvía 47 á la puerta, rumbos Sud y Este. Mide 11 por 22. Una visita es lo suficiente para darse cuenta de la importancia del barrio. Remátase sin base

EL DOMINGO 27 de Noviembre, á las 4. Datos, Maipú 131, de 2 á 5.—A. Demarco. n20

*ESQUINA EN EL CABALLI*to.—Achával y Monte, única baldía, rumbos S. y O., paraje alto y completamente edificado. 11.50 por 26. Base, pesos 9 v. c. Está á dos cuadras de Directorio y tres de Río Cuarto.

EL DOMINGO 27 de Noviembre, á las 3. Datos, Maipú 131, de 2 á 5.—A. Demarco. n20

*ESQUINA EDIFICADA, CA*lle Achával y Monte. Base, 7.000 $, rumbos N. y E. 13x20. Consta de salón de negocio, dos salas á la calle y dos piezas altas, patio de mosaico, puertas de cedro, cielos rasos, etc. Edificio moderno. Base, $ 7.000.

EL DOMINGO 27 de Noviembre, á las 2 de la tarde. Datos, Maipú 131, de 2 á 5.—A. Demarco. n20

*TERRENO DUNGENESS en*tre Bella Vista y Trelles, frente al Sur, 10 por 32, con tranvía eléctrico y adoquinado por Bella Vista. Base, pesos 8 vara cuadrada.

EL DOMINGO 27 de Noviembre, á las.... Datos, Maipú 131, de 2 á 5.—Arturo Demarco. n20

*48 LOTES EN VILLA BA*llester, en 80 mensualidades, sin interés. Base, $ 5 por mes, á dos cuadras al Este de la estación del ferrocarril y con frente al importante bulevar Lacroze, calles Constitución, Paraná y Entre Ríos, lo más central, remataré

EL DOMINGO 11 de Diciembre. Tren gratis. Más tarde detalles. Informes y planos, Maipú 131, de 2 á 5.—A. Demarco. n20

Capurro y González

*ENTRE BERNAL Y QUIL*mes, 145 lotes á pagar en 80 mensualidades. Con frente al tranvía eléctrico y á las grandes avenidas, camino general á Quilmes y Conesa y otras calles importantes ó sea en ubicación central y de gran porvenir. Son terrenos altos, rodeados de edificios nuevos y casas quintas, inmediatos á colegios, negocios é importantes fábricas como ser: la Cervecería Argentina Quilmes, fábrica de papel y fósforos Victoria y otras, donde trabajan millares de obreros, á pocas cuadras de las estaciones Quilmes y Bernal á los que lleva y trae el tranvía por sólo 5 centavos, lo que representa una gran comodidad para los que prefieran viajar por los trenes de Constitución. La salida de los trenes por la estación Constitución y el nuevo circuito que se inaugurará el 1o. de Diciembre, mejorará y aumentará notablemente el servicio de trenes y por lo tanto la valorización de los terrenos en estos pueblos será rápida y segura. Los 145 lotes que vendemos reunen todas las ventajas de lo bien situado, tienen superficies de 300 á 550 varas cuadradas y los liquidaremos con la ínfima base de $ 5 por mes el lote. En 80 mensualidades, sin interés.

EL DOMINGO 27 de Noviembre á las 2.30 en los mismos terrenos. Sólo se pagará una mensualidad como seña en el remate y 2 en nuestra casa al recibir la libreta, pudiendo escriturar inmediatamente si lo desea el comprador. Posesión inmediata. Títulos perfectos. Comisión 2 o|o. Pidan planos y boletos para el tren gratis que saldrá de Constitución á la 1.55 en punto. En nuestra casa, San Martín ... Capurro y González.

Antonio Otero & Cía.

EN FLORENCIO VARELA— El gran remate del año, 15 espléndidas manzanas de terreno en Florencio Varela, divididas en 520 lotes, á sólo 3 cuadras al Sur de la estación del ferrocarril, 10.000 ladrillos gratis á cada comprador. Oferta excepcional en esta clase de operaciones.

EL DOMINGO 27 de Noviembre á las 3 p. m. sobre los mismos terrenos, que son los mejores y de más porvenir de Florencio Varela, los remataremos con la ínfima base de 2 pesos por mes el lote, en 100 mensualidades. Más detalles en breve. Nota importante. Los terrenos en venta estarán en comunicación con la estación del ferrocarril y con todos los barrios importantes de Varela, por medio de una línea de tranvía, que se inaugurará en breve y cuya concesión ha sido ya solicitada á la municipalidad por la Compañía de Tranvías de Varela. Datos y planos, Antonio Otero y Cía., Rivadavia 767.

H. MEYER ARANA

DEL PROF. CAV. POLESE, todos los cuadros, estudios y demás que forman el taller de este conocido artista premiado, los remataré en su mismo estudio, calle Callao 633, por ausentarse á Europa.

EL JUEVES 24 de Noviembre, á las 9 de la noche. Forman parte de este estudio, magníficas telas al óleo, algunas de ellas premiadas en varias exposiciones, sobresaliendo una magnífica tela "El judío errante", otra de indiscutible mérito titulada "Sapho", una tela gobelino para comedor representando una partida de caza, magníficas marinas y paisajes de los alrededores de Buenos Aires y Montevideo; estudios de figura, manchitas y dibujos que estarán catalogados y en exposición tres días antes del remate. Más datos, catálogos, etc., á mi escritorio, Avenida de Mayo 861. Comisión, 10 por ciento á cargo del comprador. — H. Meyer Arana. v22

A. Freyre & Cía.

*AMPLIA Y COMODA PRO*piedad moderna. Al Norte. A una cuadra del bulevar Canning y á 3 de Gascón. Rodeada de tranvías eléctricos. Honduras 1068 entre Malabia y Acevedo. Base $ 20.000. Título perfecto. Ad corpus.

EL DOMINGO 27 de Noviembre á las 5. Mide 10 varas de frente por 46 de fondo. Su edificio moderno, con frente imitación piedra, consta de sala, comedor, 4 dormitorios, 1 pieza de servicio, cuarto de baño, cocina, carbonera y w. c., cielos rasos de yeso, pisos pino de tea, saguán, vestíbulo y patios de mosaicos y todos los detalles de una buena propiedad. Puede visitarse. Seña 8 o|o. Comisión 2 por ciento. Informes, San Martín 22. —A. Freyre y Cía. v21

Mariano Salabert

:: EN ::

CORDOBA

6 $ :: :: LA :: :: MENSUALIDAD

Por cada chacra

con 33 manzanas

De 10.000 varas cada una.

EN LA

Colonia "ALFA"

v21

*EN CORDOBA — 110 CHA*cras y 5 quintas en la colonia Alfa, á pagar en 80 mensualidades. Es innecesario decir aquí lo que todos sabemos, á propósito de la inmensa importancia de las tierras en la provincia de Córdoba, tanto para la producción como por sus excepcionales condiciones climatéricas. La naturaleza ha querido dotar á Córdoba con sus más preciados dones: ha querido ser con ella tan pródiga, al extremo de que sementeras como la de alfalfa una vez sembrada produce siempre después, sin tener que preocuparse más en nuevos semillados. Base por mes $ 6 cada chacra de 25 hectáreas ó sean 33 manzanas de 10.000 varas cada manzana. Base de las quintas, 3 $ la mensualidad. El remate se efectuará

EL JUEVES 24 de Noviembre, á las 8 de la tarde, en mi casa, Victoria 540. Títulos perfectos, serán otorgados ante los escribanos Pueyrredón y Bravo. Seña 5 mensualidades en el acto del remate y otras 5 al retirar el título provisional. Comisión, 2 por ciento. Hay planos bien detallados. v24

*110 CHACRAS EN CORDO*ba, colonia Alfa y 5 quintas, única subdivisión para ser vendida por mensualidades y que permitirá al más pobre hacerse propietario en la región más favorecida por la Naturaleza. Tierras de inmensa riqueza y porvenir, rodeadas completamente de ferrocarriles y otras colonias. Cada chacra se compone de 25 hectáreas ó sean 33 manzanas de 10.000 varas cada manzana. Base de venta, 6 $ la mensualidad de cada chacra y 3 $ por cada quinta, en 80 mensualidades. El remate se efectuará en mi casa, Victoria 540

EL JUEVES 24 de Noviembre, á las 8 de la tarde. Hay planos ampliamente detallados. v24

*REMATES TODOS LOS mar*tes y VIERNES de muebles y mercaderías. Se anticipa dinero sin interés sobre cualquier objeto que se envíe para ser rematado. v24

Camblón y Mochó

EN VILLA DEVOTO — LA manzana comprendida en las calles Vallejos, Argerich, Tequendama y Helguera, dividida en 38 lotes de diversas dimensiones, pagaderos en 36 mensualidades sin interés. A sólo 3 cuadras de la avenida San Martín (adoquinándose), á 5 cuadras de la parada San Martín del tranvía de la Compañía Lacroze y del tranvía núm. 86 á plaza de Mayo, con tarifa de 10 centavos. Situación inmejorable que se presta para levantar allí, la casa habitación que se desee, en razón de que los medios de transporte rápidos que existen próximos á los terrenos que vendemos, hacen fácil é inmediata la comunicación con cualquier punto del municipio. En los terrenos hay gran cantidad de árboles frutales, viñedos, cerco vivo y una pieza de material, todo lo que quedará á beneficio de los compradores. Títulos definitivos después de pagarse 12 mensualidades, debiendo entregarse 3 mensualidades en el acto del remate y 3 más al retirar las libretas, que será dentro de los 8 días de haberse efectuado la venta, haciéndose los pagos consecutivos del día 1 al 5 de cada mes, en nuestro escritorio Alsina 752, empezando en Enero de 1911. Las escrituras se otorgarán por la escribanía de don Ireneo Collado, calle San Martín 66. Base, $ 3 la vara cuadrada.

EL DOMINGO 27 de Noviembre á las 3 p. m., en los mismos terrenos. Comisión 2 o|o. Informes y planos, Alsina 752. U. T. 1047 Avenida.—Camblón y Mochó. n20

*ISLA CON FRENTE AL PA*raná Guazú. En la sección 4a. La isla que lleva el núm. 67 en los planos fiscales. Con una superficie de 117 hect., 73 áreas y 44 cents., y cuyos linderos son: al SE., Juan Cagnoni y Fco. Tau; al NO., Juan y Eladio Cascante; al SO., el fisco, y al NE., el río Paraná Guazú. Tierras aptas para cualquier clase de cultivo ó explotación, de las que en esas inmediaciones se efectúan, habiendo fáciles medios de trasporte para todo lo que allí se produce. Venta decidida para liquidar. En un lote, sin base. El importe total podrá pagarse 10 o|o en el acto del remate, 30 o|o al escriturar dentro de los 30 días de haberse efectuado la venta, y el 60 o|o á un año de plazo, con garantía hipotecaria y 6 o|o de interés anual.

EL SABADO 26 de Noviembre á las 4 p. m., en nuestro salón de ventas. Escrituras por la oficina de don José M. Torroguitar. Comisión 2 o|o. Informes y planos, Alsina 752. U. T. 1047 Avenida.—Camblón y Mochó. n20

Manuel Castellar

ESTABLECIMIENTO "LAS MIMOSAS". — Arrendamiento y liquidación de haciendas. 4.558 hectáreas de buen campo para ganadería, en seis potreros, perfectamente alambrados, con poblaciones, aguadas y comodidades para su conveniente explotación. Establecimiento Las Mimosas, del doctor Enrique A. Keen, situado á 4 leguas de la estación Martinetas y 5 leguas de Rocha, F. C. S.

EL VIERNES 25 de Noviembre, á las 12 del día, en la misma estancia Las Mimosas, en el acto del remate de todas las haciendas del establecimiento, consistentes en: 1.550 vacunos, incluso 650 novillos de 1 y 2 años y 6.500 lanares cruza Lincoln, incluso 1.400 capones. Remataré el arrendamiento por 4 años de los potreros números 1, 2, 3, 4, 5 y 6 de dicha estancia, cuyas superficies están determinadas en los carteles con planos que están en circulación. La venta del arrendamiento la efectuaré con la ínfima base de $ 3 m|n. la hectárea, por los potreros números 4 y 5 y de $ 4 la hectárea, por los otros cuadros. Todos los potreros á arrendarse están perfectamente alambrados con poblaciones y aguadas de norias, estando el campo todo canalizado y en condiciones favorabilísimas para su explotación. El campo se arrienda solamente para ganadería ó agricultura, bajo las condiciones que se establecerán en el acto del remate. Todo comprador abonará en el acto del remate el importe de un cuatrimestre de arrendamiento, como seña y el 2 o|o de comisión sobre el arrendamiento que es á su cargo. Sobre la venta de las haciendas abonará seña si se le exigiese y el 4 o|o de comisión, que es á su cargo. Por carteles con plano ú otros informes dirigirse á mis escritorios de Laprida, La Madrid, Azul ó capital, 25 de Mayo 248. —Manuel Castellar. v24

EN GENERAL LA MADRID 64 remate feria de haciendas.

EL DOMINGO 27 de Noviembre. Oportunamente detalles. Por informes ó consignaciones, dirigirse en La Madrid al señor Eduardo Lago, ó á mis escritorios del Azul ó capital, 25 de Mayo 248.—Manuel Castellar. v26

*ESTABLECIMIENTO "SAN*ta Catalina", Azul, F. C. S., del señor J. E. R. Grant. Gran feria de las afamadas haciendas de este establecimiento, 2.500 animales vacunos alta mestización y puros por cruzamiento. Durham y Polled Angus, incluso 1.100 novillos Durham Polled Angus de 1, 2 y 3 años. Toda la hacienda es marca del establecimiento. Venta obligada, por tener qué entregar parte del campo arrendado.

EL SABADO 3 de Diciembre en mi local de ferias del Azul. Próximamente reaparecerá este aviso con detalles. —Manuel Castellar. v2d

*EN EL AZUL, 290o. REMA*te feria de haciendas en mis instalaciones.

EL MIERCOLES 30 de Noviembre. Oportunamente detalles.—Manuel Castellar. v29

García Piñeiro y Cía.

1410 ANIMALES VACUNOS 700 animales lanares; 40 animales yeguarizos. 19o. remate feria en Lincoln.

EL JUEVES 24 de Noviembre á las 2 p. m. remataremos en el local de la Sociedad Rural, las haciendas que se nos consignen, teniendo ya anotados:

200	novillos de 3 y 4 años buenos mestizos.
150	novillos de 2 y 3 años gordos, buena clase.
300	novillitos de 1 año buena clase gordos.
250	vacas gordas, en las que habrá lotes especiales.
250	vacas secas buena clase invernada.
150	vaquillonas de 1 y 2 años gordas.
20	bueyes gordos y de trabajo.
700	ovejas y capones.
40	yeguarizos de tiro y silla.

Probablemente habrá más hacienda. Comisión 3 o|o. Más datos y pedidos de local á nuestro escritorio en Lincoln. (F. C. O.)—García Piñeiro y Cía.

B. Alchourrón & Hnos.

"SANTA AURELIA" del Sr. B. Ginocchio; 4.500 vacunos mestizos Durham, incluso 3.000 novillos de 3, 2 y 1 año; 1.500 vacas, vaquillonas de plantel y lecheras; 35 toros, 59 carneros y borregos Lincoln; 150 yeguarizos, padrillos Clydesdale, Shire y Hackney, potros tiro pesado y liviano, yeguas y caballos; 60 porcinos Berkshire de pedigree y 50 capones gordos; segundo gran remate-feria de haciendas en el importante establecimiento Santa Aurelia, á sólo dos leguas de Meridiano Quinto, ferrocarril Oeste. Recomendamos muy especialmente estas haciendas por su gran clase y estado. Hace más de 30 años que el señor Ginocchio, no ha omitido sacrificio para colocar su establecimiento entre los primeros del país, habiendo obtenido infinidad de premios en las exposiciones á que ha concurrido con sus productos. En la reciente exposición de agricultura obtuvo con uno de los padres de la cabaña el gran campeonato internacional y 10 premios más.

EL MIERCOLES 23 de Noviembre de 1910, á las 11.30 a. m., en el mismo establecimiento, después de un almuerzo campestre, remataremos por cuenta y orden del señor Ginocchio.

DETALLE

Hacienda vacuna Durham

Lote 1—300 novillos gordos listos.
Lote 2—245 novillos 3 años tipo Chilled Beef.
Lote 3—200 novillos 3 años, tipo Chilled Beef.
Lote 4—200 novillos 3 años, tipo Chilled Beef.
Lote 5—258 novillos 3 años, tipo Chilled Beef.
Lote 6—115 novillos 3 años, especial clase Chilled Beef.
Lote 7—480 novillos 2 años, especial clase, Chilled Beef.
Lote 8—165 novillos 2 años, una marca, tipo Chilled Beef.
Lote 9—700 novillos 1 año, especial clase, Chilled Beef.
Lote 10—300 novillos 1 año, especial clase, Chilled Beef.
Lote 11—60 vacas especiales.
Lote 12—250 vacas vientre.
Lote 13—300 vaquillonas 2 años.
Lote 14—155 vaquillonas 2 años.
Lote 15—500 vaquillonas 1 año.
Lote 16—140 vaquillonas 1 año.
Lotes 17 y 18—180 vacas rosillas incluso 90 terneros.
Lotes 19 y 20—180 vacas coloradas, incluso 90 terneros.
Lote 21—12 vaquillonas coloradas 2 años, pinta black paleta derecha.
Lote 22—12 vaquillonas rosillas, 2 años Black paleta izq.
Lote 23—10 vacas plantel Black costilla izq.
Lote 24—10 vacas plantel, Black costilla derecha.
Lote 25—12 vacas lecheras incluso 6 terneros Black, anca izquierda.
Lote 26—12 vacas lecheras incluso 6 terneros Black, anca derecha.
Lote 27—8 vacas lecheras vientre Black pescuezo izquierdo.
Lote 28—11 vacas lecheras vientre Black pescuezo derecho.
Lote 29—20 bueyes de trabajo.
Lote 30—10 toros colorados.
Lote 31—10 toros rosillos.
Lote 32—1 toro Durham núm. 1 en el asta, puro por mestización, nacido el 13 de Octubre de 1908, rosillo, padre, Bellgraden Swell.
Lote 33—1 toro Durham núm. 2 en el asta, puro por mestización, colorado, nacido el 6 de Septiembre de 1908. Padre: Bellgraden Swell.
Lote 34—1 toro Durham núm. 3, en el asta, puro por mestización, colorado, nacido el 23 de Mayo de 1908. Padre: Bellgraden Swell.
Lote 35—1 toro Durham núm. 4 en el asta, puro por mestización, colorado, nacido el 25 de Noviembre de 1908. Padre: Bellgraden Swell.
Lote 36—1 toro Durham núm. 5 en el asta, puro por cruza, colorado, poco blanco, nacido el 28 de Octubre de 1908. Padre: Primrose Archer.

Hacienda yeguariza

Lote 37—1 padrillo Cometa Clydesdale núm. 1.
Lote 38—1 padrillo Able, 2 años, Clydesdale, cara y dos patas blancas, número 2.
Lote 39—1 padrillo Clydesdale Acanthus, 2 años, doradillo, núm. 3 en el vaso.
Lote 40—1 padrillo Hackney Accurate de 3 años, núm. 4 en el vaso.
Lote 41, padrillo Hackney Artless, de 2 años, zaino núm. 5 en el vaso.
Lote 42—1 padrillo Hackney Herbert, de 2 años, oscuro núm. 6 en el vaso, adiestrado al tiro en yunta.
Lote 42—1 padrillo Hackney Philip de 2 años, oscuro, núm. 7 en el vaso adiestrado para tiro.
Lote 43—1 padrillo Hackney Alwin de 3 años, zaino, mano blanca, número 8 en el vaso, adiestrado al tiro.
Lote 44—1 padrillo Hackney Clovis de 3 años, zaino colorado, número 9 en el vaso tira en yunta con el número 8.
Lote 45—11 padrillos Clydesdale de 3 años.
Lote 46—3 padrillos Hackney de 2 años.
Lote 47—1 yunta de potrancas Hackney de 2 años ocuras.
Lote 48—1 yunta de potrancas Hackney, de 2 años zainas.
Lote 49—1 yunta de potrancas Hackney de 2 años oscuras.
Lote 50—6 potros Clydesdale de 2 años.
Lote 51—2 potros alazanes de tiro liviano.
Lote 52—2 potros doradillos de tiro liviano.
Lote 53—3 potros zainos de tiro liviano.
Lote 54—9 potros varios pelos de tiro liviano.
Lote 55—15 yeguas incluso 4 potrillos Hackney.
Lote 56—26 yeguas incluso 5 potrillos servidas por Clydesdale, todas de tiro.
Lote 57—12 caballos de tiro y silla.
Lote 58—7 caballos tordillos y una yegua tropilla Los Tordillos.
Lote 59—20 yeguas servidas por burros.
Lote 16—5 potrancas de tiro liviano 2 años.

Hacienda lanar

Lote 61—1 carnero Lincoln dos dientes núm. 1 aro, padre Duddiorg 13.
Lote 62—1 carnero Lincoln dos dientes núm. 2 aro, padre Duddiorg 13.
Lote 63—1 carnero Lincoln dos dientes, núm. 7, aro, padre Duddiorg 13.
Lote 64—1 carnero 2 dientes núm. 10 aro, padre Duddiorg 13.
Lote 65—1 carnero 2 dientes núm. 15, padre Duddiorg 13.
Lote 66—1 carnero 2 dientes núm. 16, padre Duddiorg 13.
Lote 67—10 carneros 2 dientes pinta colorada cruz.
Lote 68—10 carneros 2 dientes pinta colorada anca.
Lote 69—10 carneros 2 dientes pinta colorada cabeza.
Lote 70—25 borregas 2 dientes pinta colorada cruz.
Lote 71—25 borregas 2 dientes pinta colorada anca.

Porcinos Berkshire

Lote 72—1 cerdo macho Berkshire número aro 14 Duke Danesfield núm. 4 Sw. B. A. 293 madre Danesfield Mermaid 565. Padre, Hatfield Squire 30, nacido el 2 de Octubre de 1909.
Lote 73—1 cerdo macho Berkshire núm. aro 20 Whitley Squire 4 Sw. B. A. 297, madre Danesfield Mermaid primera padre Hatfield Squire 30, nacido el 23 de Noviembre de 1909.
Lote 74—1 cerda Berkshire núm. aro 18 Whitley, Vivacity 5 Sw. B. A. 0475, madre Whitley Vivacity 36, padre Hatfield Squire 30, nacido el 5 de Octubre de 1909.
Lote 75—1 cerda Berkshire núm. aro 17 Danesfield Mermaid 11 Sw. B. A. 0474, madre Danesfield Mermaid 565, padre Hatfield Squire 30, nacida el 2 de Octubre de 1909.
Lote 76—1 cerda Berkshire núm. aro 23 Danesfield Mermaid 3 Sw. B. A. 0480, madre Danesfield Mermaid 1ra., padre Hatfield Squire 30, nacida el 23 de Noviembre de 1909.
Lote 77—50 capones nuevos.

Aves

Lote 78—1 trío de aves Orpingtong leonadas.
Lote 79—1 trío de aves Orpingtong leonadas.
Lote 80—1 trío de aves Orpingtong leonadas.

NOTA—Las haciendas se venderán en lotes. Se facilitarán plazos para el pago, con garantía á satisfacción. El tren sale del Once, vía Bragado, el 22 á las 6 p. m., llegando á Meridiano 5o. á las 7.21 a. m., donde habrá coches que por precio módico trasladarán al establecimiento. De Suipacha vía Lincoln, hay tren que pasa por Suipacha á las 10.45 a. m., llegando á las 7.09 p. m. á Meridiano V., donde hay hoteles, para poder pernoctar, hasta el otro día. Para el regreso, pasa el tren por Meridiano V. á las 7.5 p. m., llegando á Buenos Aires á las 7.10 a. m. Seña, 10 por ciento. Comisión, 6 por ciento por los reproductores y 4 por ciento por la hacienda general. Datos á nuestra casa, Reconquista 432, Buenos Aires.—B. Alchourrón y Hnos.

10.000 VACUNOS MUY buen mestizo Durham, incluso 1.200 novillos de un año, 30 toros de pedigree de 4 años y arriba, mayor parte importados y un plantel Durham puro por cruza, siendo la mayor parte de la hacienda servida por toros de pedigree; 30 toros puros por cruza de 1 y 2 años; 40.000 lanares buen mestizo Lincoln, incluso 5500 capones y el plantel del establecimiento; 500 yeguarizos tiro liviano y pesado, potros, caballos, etc., 400 carneros Lincoln de servicio, mayor parte importados. Gran remate-liquidación de las afamadas haciendas del establecimiento Santa Rosa, propiedad de la señora Dolores Uriburu de Uriburu, sobre el pueblo de Rauch (F. C. S.), por arrendarse el campo.

EL DOMINGO 11 de Diciembre de 1910, á las 12 m., después de un almuerzo campestre en el mismo establecimiento Santa Rosa, con las haciendas á la vista, procederemos á la venta de las haciendas indicadas por cuenta y orden de dicha señora. Después detalles. Por más datos, á nuestra casa, Reconquista 432, Buenos Aires.—B. Alchourrón y Hnos. v98

4.000 VACUNOS buen mestizo Durham, incluso 900 novillos mitad de 3 años y el resto de 1 y 2 años; 13.000 ovejas y capones buen mestizo Lincoln, los carneros padres y un plantel; 150 yeguarizos, mestizos percherones. Gran remate-liquidación de la hacienda del establecimiento San Claudio, de Bosch, á 20 cuadras de la estación La Energía, F. C. S., inmediata al nuevo pueblo Ramón Santamarina.

EL VIERNES 9 de Diciembre de 1910, en el mismo establecimiento, por cuenta y orden de su dueño, señor Ricardo F. Bosch, por arrendarse el campo. Después detalles. Datos á nuestra casa, Reconquista 432, Buenos Aires.—B. Alchourrón y Hnos. n18

*3.500 VACUNOS BUEN mes*tizo Durham, muy buen estado, de una sola marca, incluso 900 novillos de 2 y 3 años; 600 capones; 500 borregos; 1.700 ovejas, muy buen mestizo Lincoln; 185 yeguas, potros, padrillos y caballos buen mestizo Clydesdale, muy gordos y desarrollados. Gran remate liquidación de las haciendas del establecimiento San Lorenzo, parte de San Lorenzo, de Zubiaurre, á 8 leguas de Tandil, ferrocarril Sud.

EL MARTES 29 de Noviembre, de 1910, á las 12 del día en el citado establecimiento, por cuenta y orden de sus dueños, señores Iriarte Hnos., después de un almuerzo campestre y de acuerdo con el detalle á continuación:

VACUNOS

600	novillos 3 años.
300	novillos 2 años.
300	novillos 1 año.
300	vaquillonas 2 años.
300	vaquillonas 1 año.
900	vacas buena carne y carne gorda, se venderán clasificadas.
800	vacas incluso 400 terneros, se venderán clasificadas.
17	toros marcas: Arrotea, Pereyra y P. Alchourrón.

Toda la hacienda es marca del establecimiento, buen mestizo Durham, en muy buen estado.

LANAR, BUEN MESTIZO LINCOLN

1700	ovejas, sin cría, carne gorda y gordas, se venderán clasificadas.
400	capones, 2 dientes y arriba, gordos.
500	borregos y borregas, buen estado de gordura y buena clase.

YEGUARIZOS, BUEN MESTIZO CLYDESDALE

25	potros, 2 1/2 á 4 años.
20	potrancas 2 á 3 años.
55	yeguas secas.
10	yeguas al corte, livianas, muy buen estado.
30	caballos de silla, muy buenos, se venderán clasificados.
1	padrillo tordillo.

Toda la hacienda es muy gorda y bien desarrollada.—Nota: Las haciendas se venderán en lotes. Seña, 10 por ciento y comisión 6 o|o por los reproductores y 4 por ciento por la hacienda general á cargo del comprador. Datos, á nuestra casa, Reconquista 432, Buenos Aires.—B. Alchourrón y Hnos. n18

*JUDICIAL — 3.087 VACU*nos, incluso 800 novillos de 3 y 3 años arriba, tipo frigorífico; 1.322 yeguarizos; 7.819 lanares mestizos Lincoln; 3 porcinos y las maquinarias, útiles y enseres del establecimiento La Unión, á 3 leguas de la estación Divisadero, ferrocarril Sud, remataremos

EL DOMINGO 27 de Noviembre de 1910, á las 12 m., en el citado establecimiento con las haciendas á la vista, por orden del juez de primera instancia doctor Arturo Seeber, en autos de la sucesión de don Carlos Peña y de acuerdo con el edicto y detalle á continuación.—Edicto: Buenos Aires, Septiembre 10 de 1910.—De conformidad con lo dictaminado por el asesor de menores, sáquese á remate por los martilleros B. Alchourrón y Hnos. las haciendas de la estancia La Unión, al mejor postor y dinero de contado, debiendo publicarse avisos en los diarios "Boletín Judicial" y "La Nación" por el término de 8 días. La venta se efectuará en la misma estancia y la comisión será á cargo de los compradores, procediendo los martilleros en un todo de acuerdo con lo expuesto en el escrito de folio 66.—Pedro P. Meléndez. —Detalle de la hacienda: 400 novillos 3 años y arriba tipo frigorífico; 300 id 2 años id id; 400 id 1 año id id; 400 terneros 1 año id id; 1.500 vacas incluso el vaquillonaje de 2 años; 70 vacas del plantel incluso 26 terneros; 43 vacunos (lechería); 25 toros mestizos; 190 yeguas mestizas Clydesdale incluso 40 potrillos (en 2 manadas); 71 id id Percherón, incluso 14 potrillos; 87 id alazanas tiro liviano, incluso 21 potrillos; 450 id incluso 81 potrillos; 148 potros 3 años tiro liviano; 17 id 2 años id pesado; 95 id 2 años id liviano y pesados; 10 id petizos; 20 id livianos, 30 caballos de silla y tiro; 2 padrillos Percherón puros, oscuros; 2 id id id tordillos; 1 id Clydesdale puro; 1 id id zaino; 1 id tiro liviano alazán; 1 id de carrera, puro, id; 4 id livianos; 13 carneros Lincoln puros á galpón; 85 id id id á campo; 750 capones mestizos Lincoln 4 dientes y arriba; 85 ovejas Lincoln puras, del plantel; 1.400 id id; 5.800 id mestizas; 2 porcinos. Maquinarias, útiles y enseres. Los autos tramitan por la secretaría del doctor Amoedo (tribunales), capital federal. Por más datos, á nuestra casa, Reconquista 432, Buenos Aires.—B. Alchourrón y Hnos. n31

*JUDICIAL. — 9 ESPLENDI*dos lotes de terreno para chacras, desde 26 hectáreas, 77 áreas, 45 centiáreas á 10 hectáreas, 33 áreas 62 centiáreas. En lo más céntrico de la provincia. Tierra de gran adaptación para ganadería ó agricultura. A sólo 20 cuadras de la estación Rosas (F. C. S.), partido de Las Flores. Todos con la módica base de $ 200 m|n. la hectárea, á excepción del lote 3 (la estancia) que además de la base de $ 200 la hectárea tiene mejoras por valor de $ 10.000, según el edicto ó sea $ 5.000 de base, resultando así este lote y las mejoras indicadas con la base de $ 498.78 m|n. la hectárea. 17 animales vacunos y 365 lanares al corte.

EL MARTES 22 de Noviembre de 1910, á las 2.30 de la tarde, sobre los mismos terrenos, remataremos, por orden del juez de primera instancia en lo civil y comercial doctor don Tomás Puig Lómez, en autos testamentarios de doña María Mayán de Roche, lo arriba indicado, más los muebles, útiles y enseres, sin base, al mejor postor y al contado.—Notas: Los autos tramitan por la secretaría del señor Francisco L. Irle. Las escrituras serán extendidas por el escribano don Expiridión Sánchez. Todo comprador de terreno abonará el 10 por ciento como seña y el 2 por ciento de nuestra comisión de muebles, y de los semovientes el 5 por ciento y 4 por ciento de comisión, respectivamente. El tren sale de Constitución vía Altamirano, el 22 á las 6.35 a. m., llegando á las 11 a. m. á Rosas, donde hay casa de negocio para poder almorzar. Por más datos, á la secretaría del señor Francisco L. Irle (tribunales) La Plata ó á nuestra casa, Reconquista 432, Buenos Aires.—B. Alchourrón y Hnos. n22

*5100 VACUNOS BUEN mes*tizo Durham, incluso 700 novillos de 3, 2 y 1 año, haciendas del establecimiento San Alberto, en el partido de Necochea, habiendo 1.750 vacunos del establecimiento Medaland, de los mismos dueños. Venta para aliviar el campo.

EL JUEVES 8 de Diciembre de 1910 (fiesta), remataremos en el establecimiento arriba indicado, por cuenta y orden de sus dueños, señores Santamarina é hijos. Después detalles. Más datos, á nuestra casa, Reconquista 432, Buenos Aires.—B. Alchourrón y Hnos. n17

2.700 VACUNOS MESTIZOS, incluso 1450 novillos, mayor parte 4 años buen estado, mayor parte desbornados 1 marca; 3.500 lanares incluso 1.000 capones y 220 yeguarizos. Remate feria de haciendas en el establecimiento Palenque Chico, de los señores Althaparro Hnos. A 20 cuadras de la estación Parravicini, F. C. S.

EL SABADO 26 de Noviembre, á la 1.30 p. m. Después detalles. Por datos y pedidos de local á los señores Althaparro Hnos., ó á nuestra casa, Reconquista 432, Buenos Aires.—B. Alchourrón y Hnos. n8

*5.000 VACUNOS, 25.000 LA*nares, 250 yeguarizos, Liquidación de las afamadas haciendas del establecimiento Los Cerrillos, propiedad de criaderos de Martín Donos, sociedad anónima. Haciendas marca sola de la Sociedad Criaderos. Venta terminante por haberse arrendado el campo.

EL DOMINGO 4 de Diciembre de 1910, en el establecimiento Los Cerrillos, partido de Olavarría. Más datos á nuestra casa, Reconquista 432, Buenos Aires.—B. Alchourrón y Hnos. n10

*En GLEW, F. C. S. — 16 VA*liosos terrenos con superficies de 4 á 10 hectáreas cada uno. En el lote 9 existe una buena población nueva, con aguas corrientes y un alfalfar. Con facilidades de pago: 1|3 parte al contado é igual cuota á 6 y 12 meses de plazo con pagaré hipotecario. A 15 cuadras de Glew, F. C. S., con 25 trenes diarios á sólo 40 minutos de Constitución. Tierras inmejorables para hortalizas, frutales, chacras, granjas, criadero de aves y quintas para cultivo intensivo y de recreo para veranear. Remataremos sin base, al mejor postor.

EL MIERCOLES 30 de Noviembre de 1910 en nuestra casa, Reconquista 432, Buenos Aires por cuenta y orden de sus dueños. Para revisar los terrenos dirigirse á Domingo Tagliaferro (cochero), por Glew F. C. S., quien los enseñará. Después detalles. Datos á nuestra casa, Reconquista 432, Buenos Aires.—B. Alchourrón y Hnos. n5

*JUDICIAL — 2 FRACCIO*nes de campo en los partidos de Tandil y General Guido, á 6 leguas de Gardey y 2 de Labardén, respectivamente.

Campo en Tandil—Parte del Estb. "El Cerro del Centinela". Superficie, 494 hectáreas, 98 áreas, 90 centiáreas. Linderos: al NE. el lote núm. 9, de doña Pastora Irene Reynoso; al SE., el lote 3, de don Martiniano Juan Reynoso; al SO., señor C. Almada y al NO., arroyo Los Huesos. Con la base de $ 130 la hectárea.

Campo en General Guido — Superficie 352 hectáreas 59 áreas 20 centiáreas. Linderos: al NO. Domingo Vázquez; al NE., Hipólito Reynoso y Justa Reynoso; al SE. José O. Rodríguez y al SO. Fermín Puyol. Con la base de $ 70 la hectárea. Los títulos respectivos de estas propiedades se encuentran agregados á los autos citados donde podrán ser examinados por los interesados.

EL MARTES 6 de Diciembre de 1910, á las 3 de la tarde, en nuestra casa, Reconquista 432, Buenos Aires, por orden del señor juez de primera instancia, doctor Arturo Seeber, en autos sucesorios de doña Irene Vázquez de Reynoso. Los autos tramitan por la secretaría del doctor Cabrera (tribunales), capital federal. Datos, en nuestra casa, Reconquista 432, Buenos Aires.—B. Alchourrón y Hnos. n6

EN LAPRIDA, 800 VACUNOS siendo la mayor parte novillos, F. C. S. 42o. remate-feria de haciendas en nuestro propio local, remataremos

EL MARTES 29 de Noviembre de 1910. Después detalles. Por datos y pedidos de local, dirigirse á los señores Arnaude Hnos., en Laprida ó á nuestra casa, Reconquista 432, Buenos Aires.—B. Alchourrón y Hnos. n15

4500 VACUNOS, INCLUSO 2.800 novillos de 2 y 3 años. 2o gran remate feria de haciendas en el establecimiento La Constancia, á 4 leguas de Balcarce, F. C. S.

EL VIERNES 25 de Noviembre de 1910, á las 12 m., después de un almuerzo campestre. Remataremos en dicho establecimiento, por cuenta y orden de su dueño, señor Nereo Crovetto de acuerdo con el detalle á continuación:

DEL EST. LA CONSTANCIA

700	novillos 3 años, tipo frigorífico.
1.400	novillos 2 años y arriba, id id.
2.000	vacunos al corte, incluso vacas 3 años, vaquillonas 2 años y terneros 1 año.

DE OTROS

400	novillos 3 á 4 años.
300	novillos 2 1/2 á 4 años, especial clase, 1 marca.
100	vacas vientre, mestizo Durham.

Notas: Las haciendas se venderán en lotes que especificaremos en el acto del remate. El tren sale de Constitución el 24 á las 8 p. m. llegando á Balcarce á las 7.17 a. m. donde hay hoteles. De Tres Arroyos, Cooper y trayectos hay tren que sale de Tandil el 24 á las 3.20 p. m., llegando á Balcarce á las 5.58 p. m. De regreso pasa el tren por Balcarce el 26 á las 7.57 a. m., llegando á Constitución á las 6.10 p. m. Seña 10 o|o y comisión 4 o|o á cargo del comprador. Datos en nuestra casa, Reconquista 432, Buenos Aires.—B. Alchourrón y Hnos. n31

*CAMPO EN ARRENDA*miento — 1.479 hectáreas en un lote. Campo, conocido por El Paraíso, parte del renombrado establecimiento Tres Lagunas, á 30 cuadras de Colman y 30 de Miranda, ferrocarril Sud, en el partido de Rauch, dividido en varios potreros, con aguada del arroyo Los Huesos, molino y población. Contrato por 3 años, á partir del 1o. de Enero de 1911. Garantía á satisfacción. Se atienden ofertas particulares hasta el 22 del actual.

EL MIERCOLES 30 de Noviembre de 1910, remataremos por cuenta y orden de su dueño, en nuestra casa, Reconquista 432, Buenos Aires. Para ver el campo, dirigirse por Colman, ferrocarril Sud, al señor Juan Rodríguez. Más datos, á nuestra casa, Reconquista 432, Buenos Aires.—B. Alchourrón y Hnos.

3.000 VACAS Y NOVILLOS muy buen mestizo Durham; 20.000 ovejas buen mestizo Lincoln, yeguas y potros tiro pesado y liviano. Gran remate de haciendas, para aliviar el campo del afamado establecimiento El Rosario, en la estación Bosch, F. C. S., del señor Enrique Bosch.

EL VIERNES 2 de Diciembre de 1910, en el mismo establecimiento, por cuenta y orden de su dueño señor Enrique Bosch. Después detalles. Datos, á nuestra casa, Reconquista 432, Buenos Aires.—B. Alchourrón y Hnos. n16

Rufino V. Pereyra

EN TRES ARROYOS — EL domingo 27 de Noviembre de 1910, á la 1 en punto. 13o. remate-feria de haciendas generales, en mis propias instalaciones. 3.500 novillos y vacas, 2.000 capones y ovejas, 11 toros.

DETALLE:

Vacuno: 150 novillos y vacas gordas, en lotes; 30 terneros y terneras, gordas; 1150 novillos, 2 y 3 años, buen mestizo Durham, muy buen estado, una sola marca, procedentes del establecimiento "San Eduardo" del señor Juan Kelly; 250 novillos, 3 y 4 años, buena clase y estado, varios lotes; 150 vaquillonas, 2 y 3 años, alta mestización Durham, regular estado; 300 vaquillonas, 2 y 3 años, buena clase y buen estado, varios lotes; 400 vacas, secas, muy buen estado, buena clase, en lotes; 60 vacas al corte, buena clase, regular estado; 300 capones, mestizo Lincoln, gordos; 500 capones Rambouillet, gordos, en lotes; 300 ovejas gordas, para carnicería, en lotes; 1000 ovejas al corte, mestizo Lincoln, gordas, en lotes con opción; 5 toros Durham, de pedigree, procedencia "Dos Marías", Juárez; del señor Cecilio López; 6 toros Durham, procedencia "La Genovesa" del señor Julián Ortiz. Por informes en mi escritorio en Tres Arroyos.—Rufino V. Pereyra. v26

G. F. Coronel

EN BALCARCE, F. C. Sud. EL JUEVES 1o. de Diciembre, liquidación de haciendas, en la estancia La Independencia, por cuenta y orden del señor Pedro Bordenave, por terminación de contrato, remataré novillos, vacas, ovejas, capones, potros, yeguas, etc. En breve detalles completos. La referida estancia dista de Balcarce 3 leguas y de Dos Herm... ...

Landa y Cía.

Martillero: Ignacio Zubillaga

*POTRILLOS Y POTRAN*cas de carrera, sin inscribir en el Stud Book y procedentes de la cabaña Carmen, del señor C. Molinuevo.

EL MIERCOLES 23 de Noviembre, á las 2 de la tarde, en nuestro local en Merlo, F. C. O.

Facón—Alazán, puro, nacido el 12 de Noviembre de 1908, hijo de Machete é Indiana, por Cinamon.

Espadín—Alazán puro, nacido el 24 de Noviembre de 1908, hijo de Machete y Conductora, por San Martín.

Bisturí—Alazán, mestizo 4 cruzas, nacido el 18 de Noviembre de 1908, hijo de Machete y Médica, por General Lee.

Serrucho—Alazán, mestizo 4 cruzas, nacido el 21 de Octubre de 1908, por Machete y Bayoneta, por General Lee.

Centavo—Zaino, mestizo 5 cruzas, nacido el 30 de Octubre de 1908, hijo de Machete y Tesorera, por General Lee.

Aguja—Zaina, mestiza 4 cruzas, nacida el 12 de Noviembre de 1908, hija de Machete y Costurera, por Emperador.

Tijera—Alazana, mestiza 5 cruzas, nacida el 18 de Octubre de 1908, hija de Machete y Modista, por General Lee.

Chiamosa—Tostada, mestiza 4 cruzas, nacida el 17 de Noviembre de 1908, hija de Machete y Cuentera, por Emperador.

La Chiquita — Alazana, mestiza 3 cruzas, nacida el 16 de Octubre de 1908, hija de Machete y Monarca, por Emperador.

Princesa—Tostada, mestiza 4 cruzas, nacida el 18 de Septiembre de 1908, hija de Machete y Duquesa, por Emperador.

Comadre—Tostada, mestiza 5 cruzas nacida el 19 de Noviembre de 1908, hija de Machete y Amiera, por Memento.

La Chueca—Alazana, mestiza 3 cruzas, nacida el 30 de Noviembre de 1908 hija de Machete y Liebre, por Memento. n19

*EN MERLO, F. C. O. — RE*mate-feria de haciendas generales.

EL MIERCOLES 23 de Noviembre, á la 1.30 de la tarde.

DETALLE

50	novillos especiales y gordos.
100	vacas especiales y gordas.
300	novillitos y terneros de tambo.

Informes á nuestro escritorio, B. Mitre 544. U. T. 2420 (Avenida) ó á nuestro representante en Merlo, señor Carlos L. Fuentes, U. T. 15, (Moreno) n30

*EL MARTES 29 DE Noviem*bre en nuestro local de General Rodríguez, F. C. O. 2720 vacunos inclusive 1920 novillos alta mestización Durham, para invernada. Liquidación de las haciendas del señor José Garrahan, existentes en el establecimiento La Isabel, de Hutchison, por desalojo de campo. Vacuno: 300 novillos Durham, de 4 años, excepcionales en clase, tipo chilled beef, á medio engorde, 3 marcas: 800 novillos Durham de 3 años, especiales en clase y en muy buen estado para invernada, 2 marcas: 420 novillos Durham de 4 años, tipo frigorífico, de carne gorda; 100 novillos Durham, de 2 años, tipo frigorífico, de carne gorda; 200 novillos Durham de 3 y 4 años, tipo frigorífico, á medio engorde; 300 novillos Durham de 1 y 2 años, especiales en clase, en muy buen estado y una marca; 800 novillos cuarterones, de 3 años, gordos; 100 vacas alta mestización Durham, con 100 terneros hijos de toros puros; 100 vacas mestizas gordas; 100 vaquillonas Durham de 2 y 3 años especiales en clase. Yeguarizo: 50 yeguas mestizas de tiro pesado y liviano; 10 potros de tiro liviano. Lanar: 100 ovejas Lincoln puras por cruza, con 80 corderos Lincoln; 40 borregos Lincoln. Comisión 4 por ciento al comprador. Horario de trenes: Salidas del Once: 6.5, 9.40 y 12.5 m. Regresos: 3.24, 4.20, 5.54 y 6.29 p. m. Informes á nuestro escritorio B. Mitre 544 (U. T. 2420 (Avenida).—Landa y Cía. n19

Rivero y Viale

*FERIA RURAL PERMA*nente en el Saladillo, F. C. S., los días 1ro. y 16 de cada mes. 176o. remate feria 176o.

EL JUEVES 1o. de Diciembre á la 1 p. m., efectuaremos nuestro 176o. remate de haciendas en general con las haciendas que se nos consignen. Oportunamente publicaremos el detalle. Por datos y pedidos de local á nuestros escritorios en Saladillo, F. C. S., ó San Martín 23 en Buenos Aires. n21

LOS PRODUCTOS DE LA "Cabaña San Blas".

EL VIERNES 2 de Diciembre á las 2 a. m., en nuestro local de ferias en Saladillo efectuaremos el remate de los productos de la renombrada cabaña de San Blas del señor Benjamín Giménez Paz, cuyo detalle es el siguiente: 1 toro Durham de pedigree, 6 toros Durham puros por cruza á galpón, 4 toros Durham puros por cruza á campo, 9 vaquillonas puras por cruza, 10 carneros Lincoln puros por cruza, 8 cerdos Lorgue Black de pedigree, 1 casal de perros galgos puros. n21

TATTERSALL

J. M. de Yriondo y Cía.

REMATE SEMANAL — EN nuestra casa, San Martín 152.

LOS MIERCOLES, á las 2 de la tarde. Caballos de tiro y silla, carruajes, guarniciones, automóviles, etc., y animales de raza.

ALHAJAS, BRILLANTES, perlas, piedras, gargantillas, pendantifs, prendedores, barretes, medallones, anillos, gemelos, alfileres de corbata, etcétera.

EL MARTES 22 de Noviembre, á las 2 de la tarde, en nuestra casa, San Martín 152. Desde el día antes estarán en exposición, para que puedan ser revisados antes de la venta.—José M. de Yriondo y Cía. n17

MILORD IMPORTADO — Construído por la casa S. Windover y Cía., de Londres; en perfecto estado con llantas de goma, se rematará en nuestro tattersall

EL MIERCOLES 23 de Noviembre á las 2 p. m.—José M. de Yriondo y Cía. n21

Agustín S. Gamba y Cía.

CARRUAJES, CABALLOS Y guarniciones, etc., en nuestra casa, Belgrano 2644.

TODOS LOS MARTES Y VIERNES á las 2 de la tarde. Las consignaciones para remate se reciben todos los días hábiles hasta las 6 de la tarde y los días de remate hasta las 12 m. v16

*EL MARTES 22 DE NOVIEM*bre á las 2 p. m., gran remate general. Remataremos todo lo que se detalla. n20

DIEZ NOTABLES POTROS muy especiales procedentes de Cañuelas, establecimiento de los señores Botto é hijos y Althabe. Remataremos

EL MARTES 22 á las 2 p. m. Recomendamos estos animales tanto por su origen como por su marca, y siendo de muy buenos resultados en el trabajo, no dudamos su buena aceptación. n20

10 POTROS ESPECIALES procedentes de Marcos Paz, en muy buenas condiciones de origen y estado, remataremos

EL MARTES 22, á las 2 p. m. En nuestra casa Belgrano 2644. Recomendándolos á nuestra clientela y compradores en general. n20

20 POTROS LIVIANOS muy especiales, procedentes del establecimiento La Cubana, en Los Toldos, propiedad y marca del señor Malkon, remataremos

EL MARTES 22 á las 2 p. m. Recomendamos muy especialmente estos espléndidos animales pues se trata de una marca muy conocida y acreditada en plaza. Son todos tipos especiales para carruajes y en excelente estado de presentación. n19

*50 POTROS HABIENDO en*tre ellos percherones y livianos procedentes del establecimiento San Luis, en Los Toldos, remataremos

EL MARTES 22 á las 2 p. m., Muy recomendados por su origen y buen estado. n19

60 CABALLOS DE TIRO Y silla, procedentes unos de Marcos Paz y otros de Pergamino. Remataremos

EL MARTES 22 á las 2 p. m. Recomendamos estos lotes pues hay caballos de muy buenos tipos y buen estado de gordura.

50 YEGUAS ENTRE PE... das y livianas, de varias ...

CASA FUNDADA EN 1879
537 — B. MITRE — 537
Socios: Pedro Risso-Patrón, Rodolfo Puig Lómez, Angel Agrimbau Chaves.
Sucursales: FLORES, Rivadavia 6842. BELGRANO, Cabildo 2020.
En el ROSARIO, calle Santa Fe núm. 969.

CASAS

CORRIENTES Y SUIPACHA —Judicial. La más sobresaliente esquina de nuestra city, donde todo es comercio y actividad. Base 180.000 $. Consta de amplio salón y sótano ocupado por el almacén Suizo y casa de altos para familia. Mide 11.83 varas á Corrientes por 16.50 á Suipacha. Juez doctor de la Torre, secretaría Tornesse y en el juicio por división de condominio entre el doctor Silvestre Barbieri y señora Carolina Barbieri de Fernández. Después detalles.—RISSO-PATRON & Cía.
EL VIERNES 9 de Diciembre, á las 4, en nuestro salón de ventas. n19

JUDICIAL — AL LADO DE la Opera. Corrientes 874 al 82. Base, 165.000 $. Mide 16,62x16,50 vs. Nada más valioso como central puede exigirse: es la más brillante y envidiable situación. Su edificio consta de 2 pisos, teniendo dos salones de negocio en la planta baja. Juez doctor de la Torre, secretaría del doctor Tornesse y en el juicio por división de condominio entre Silvestre Barbieri y señora Carolina Barbieri de Fernández. Después detalles. Informes, B. Mitre 537.—RISSO-PATRON & Cía.
EL VIERNES 9 de Diciembre, á las 4, en nuestro salón de ventas. n19

EN MAR DEL PLATA—Valiosa ubicación, Belgrano 326, entre Córdoba y San Luis, propiedad con 1.000 v. c. Mide 20x50. Sin base. A tanto la v. c. Consta de sala, 2 dormitorios, altillo, gran galpón de material y otro de zinc y madera, entrada independiente para familia, portón para vehículos, luz eléctrica, adoquinado pago. Está en una de las situaciones más valiosas de esa ciudad. Dista 5 cuadras de la Rambla, 4 del Bristol Hotel, 2 de la iglesia y una de los Bancos, con tranvías á su frente. Está favorecido por todo lo más importante y valioso de este gran balneario preferido por nuestra alta sociedad y la gente de dinero para solaz y recreo; lo que hace incalculable el valor á que están llamados á tener los inmuebles de esta gran ciudad, que lo será doblemente en el futuro.
EL JUEVES 24 de Noviembre á las 4, en unestro salón. Informes, RISSO-PATRON y Cía. n15

*2 ESPLENDIDAS PROPIE*dades con cédulas y 4 plazos á 20 mts. de la av. Rivadavia y 400 de la estación del ferrocarril Pergamino, números 45 y 47. Son flamantes y donde se han invertido materiales de primer orden. Sus frentes imitación piedra con elegantes balcones Luis XV, dan la idea del confort que no desmerece estas casas cuya distribución es la siguiente. Sala, 4 cómodos dormitorios, comedor, 3 piezas más en altos, cuarto de baño, cocina económica con calefacción, cielos rasos decorados, pisos pino de tea, celosías y puertas de cedro, galería, vestíbulo, patio de mosaicos, gas, aguas corrientes y demás detalles que complementan una buena casa habitación. Desocupada, llave en mano. Visítese. Datos, B. Mitre 537 ó Rivadavia 6842.—RISSO PATRON y Cía.
EL DGO. 27 de Nbre. á las 4.30.

*CASA EN MERLO — FREN*te á la iglesia y á un paso de la plaza y en el centro de ese hermoso pueblo veraniego. Su edificio consta de sala, 4 dormitorios, comedor, cocina y w. c., pisos pino de tea, buena carpintería y demás detalles. Base 5.000 pesos. No hay que olvidar que en la actualidad cuenta Merlo con una población permanente y que esta comunicado con la capital y el centro de los negocios por 30 trenes diarios, servicio que será perfeccionado ampliamente por el ferrocarril subterráneo que conducirá á la plaza de Mayo en un término no mayor de 30 minutos. Datos B. Mitre 537 ó Rivadavia 6842.—RISSO PATRON y Cía.
EL DGO. 27 de Nbre. á las 10.30 a. m. n20

*CASA CHICHE RECIEN ter*minada, en Flores. Convención 1591, casi esq. Malvinas. Base 9000 $. Su edificio hecho con materiales de primer orden y donde existe el chic y buen gusto, cuenta sala, 3 piezas grandes, 2 chicas, cuarto de baño, cocina y w. c., cielos rasos, pisos pino de tea, carpintería de cedro y celosías, patios de mosaicos, galería, aguas corrientes, jardín, etc. Frente Luis XV con balcones art nouveux. Dista sólo 20 mts. del adoquinado y 150 y 300 mts. de los buls. Rivadavia y Río IV. Es un barrio de gran porvenir y donde la propiedad da buena renta. Desocupada; llave en mano. Puede visitarse. Datos, B. Mitre 537, ó Rivadavia 6842. —RISSO PATRON & Cía. n20

*ESPLENDIDA CASA-QUIN*ta con 1.600 v. c. y 9 lotes. En la situación más sobresaliente de V. Urquiza. Bebedero 1145. Base 15 pesos v. c. incluso la magnífica casa y los lotes. Sin base. Tienen adoquinado y eléctrico á su frente. Después detalles.
EL DOMINGO 11 de Diciembre á las 4.30. Datos, B. Mitre 537 ó Cabildo 2020.—RISSO PATRON y Cía. n20

GURRUCHAGA 955 ENTRE Castillo y Loyola. Base 13.500 $. Barrio de progreso y donde pronto contarán con todo género de comodidades. Mide 12x53 vs. Consta de 2 piezas de material, 3 piecitas de madera, cocina, w. c., pozo semisurgente con bomba, parral, jardín, frutales, adoquinado pago y vereda de piedra. La extensión de su terreno permite ampliar su edificación. Informes, B. Mitre 537.—RISSO PATRON & Cía.
EL DGO. 27 de Nbre. á las 3. n20

*CENTRAL CASA AL NOR*te. Paraguay 2319, entre Azcuénaga y Larrea. Base 20.000 $. En un gran barrio preferido por nuestras familias pudientes, con pavimento de asfalto trinidad al frente y eléctrico al centro; rodeado de los bulevares Córdoba, Pueyrredón y Santa Fe, donde la propiedad se valoriza continuamente. Consta de sala, 3 dormitorios, vestíbulo con mampara de vidrios ingleses, cocina, w. c., patios de mosaicos, cielos rasos de yeso, pisos de madera, cancel con cristales biselados, etc. Renta actual 150 $, susceptible de ser aumentada con pequeñas refacciones. Edificio antiguo que por su solidez es perfectamente aprovechable para convertirlo con poco dinero en una buena casa-habitación. Dimensiones ideales para un petit hotel. Mide 10 vs. de frente por 20 vs. de fondo, habiendo mayores dimensiones entre muros. Informes, B. Mitre 537.—RISSO PATRON & Cía.
EL DGO. 27 de Nbre. á las 10.30.

PROPIEDAD EN FLORES—Lafuente 534 al 42, entre Tandil y Remedios. Base 15.000 $. Mide 20 por 45 vs. Su edificio, que es nuevo, consta de sala, escritorio, 4 dormitorios, comedor que cuadra sus patios, cuarto de baño despensa, cocina y w. c., cielos rasos de yeso, pisos pino de tea, carpintería de cedro, patios de mosaicos, aguas corrientes, cloacas, jardín, árboles frutales y demás detalles de una buena casa. Es barrio de familias; dista sólo 4 cuadras de la Avenida Rivadavia, 3 de Provincias Unidas y 1 de Directorio, todas éstas con tranvías eléctricos. Es propiedad, que por sus dimensiones excepcionales, permite mayor amplitud si se desea. Desocupada; llave en mano. Visítese de 10 á 12 y de 2 á 4 p. m. Datos, B. Mitre 537 ó Rivadavia 6842. — RISSO PATRON & Cía.
EL DGO. 27 de Noviembre á las 4 p. m. n20

*CASA MODERNA AL NOR*te, calle Darragueira 2484, entre Güemes y Charcas. Base, 15.000 $. Está á 150 metros de la Av. Santa Fe y á dos cuadras de la plaza Italia. Es barrio en que las nuevas construcciones que allí se levantan de gran valor y del mejor estilo moderno, están convirtiéndolo en uno de los parajes preferidos por las familias pudientes. Tiene frente moderno con 2 balcones y celosías, zaguán decorado y con revestimiento de mayólicas, cancel, amplia sala con decorados, 3 dormitorios, cuarto de baño pieza para servicio, cocina de 5x5 y w. c., cielos rasos de yeso, pisos de pino tea, patio de mosaico, fondo con parral y frutales. Mide 10x28. Está desocupada en perfecto estado y lista para entrar á habitarla. Visítese de 9 á 11 y de 3 á 6. Informes, B. Mitre 537.—RISSO-PATRON y Cía.
EL DGO. 27 de Nbre. á las 4 1|2.

TACUARI 1760, AL LADO de la Avda. Caseros. Gran propiedad para familia, edificada en un terreno de [illegible]. Base [illegible] $, con facilidades de pago. Está en la parte más linda de la zona Sur, próxima al Parque Lezama. Es una casa llena de comodidades, con amplios patios y jardines. Consta de 7 dormitorios, comedor, gran cocina, baño. Su edificación es esmerada y preparada para poder levantar sobre ella los pisos que se desee, tiene grandes glorietas, todas cubiertas con trepadoras, luz eléctrica en toda la casa, carpintería y celosías de cedro, arriates con plantas de mérito y gruta con juegos de agua, etc. Datos, B. Mitre 537.—RISSO-PATRON & Cía.
EL DGO. 27 de Nbre., á las 5. n18

*EN EL PARQUE DE LOS PA*tricios. Importante esquina. La casa Iguazú 604 esquina Aconquija. En paraje de vida comercial, teniendo tranvías que hacen fácil su comunicación con el centro. Consta de salón de negocio con armazones que también entran en la venta, así como un buen sótano, una pieza, cocina grande, puerta independiente para familia, vereda, cielos rasos de madera, patio pavimentado, etc. Datos, B. Mitre 537. —RISSO PATRON y Cía.
EL DGO. 27 de Nbre. á las 3. n20

GURRUCHAGA 2231 ENTRE Paraguay y Charcas. Base 13.000 pesos. Es barrio de excelente vecindario de edificación moderna y sumamente agradable en virtud de ser una de las calles que conducen á las exposiciones y á nuestro paseo de Palermo. Está también á 3 cuadras de la gran av. Santa Fe, estando á la vuelta la estación Lacroze. Tiene distintas líneas de tranvías á todas direcciones. Mide 10 por 42 más ó menos. Es de estilo moderno con frente imitación piedra, tiene sala al frente con balcones y celosías de cedro, zaguán con puerta cancel decorados y revestidos de azulejos, amplia sala con decoraciones, 3 dormitorios en el primer patio, gran comedor con sótano que cuadra sus patios, 1 dormitorio más en el segundo, cuarto de baño revestido de azulejos é inodoro, cómoda cocina con pileta, para lavar, pieza de servicio, patios de mosaicos, cielos rasos de yeso, umbrales de mármol, pozo semisurgente con bomba y depósito. En perfecto estado de conservación, perfectamente construída, desocupada, llave en mano lista para entrar á habitarla. Informes, B. Mitre 537.—RISSO PATRON y Cía.
EL DGO. 27 de Nbre. á las 5. n20

*AVENIDAS CALLAO y Cór*doba 1853. Amplia casa de familia. Mide 10x50 vs. Base, 85.000 $, con facilidades de pago. Ubicación sobresaliente, sobre las arterias más importantes. A 100 mets. de la plaza Rodríguez Peña, Escuela Normal y circundada por edificios valiosos. Consta de sala, antesala, comedor que cuadra sus patios, 5 dormitorios, 2 piezas en altos, baños, despensas, decorados, patios, zaguán al óleo, parquets, luz eléctrica, techos de azotea y demás detalles. Datos, B. Mitre 537.—RISSO-PATRON & Cía.
EL DGO. 4 de Diciembre, á las 10.30. n18

TERRENOS

*AGUIRRE AL LADO DE Se*rrano, entre edificios. Terreno de 11.54 por 62.35. Sin base. Tiene adoquinado pago y está rodeado por compacta edificación moderna. Es barrio de continuos adelantos y está próximo á las Av. Rivera y Triunvirato. Datos, B. Mitre 537.—RISSO-PATRON & Cía.
EL DGO. 27 de Noviembre á las 3. n18

*EN HAEDO — 7 TERRE*nos perfectamente situados. Parte del precio se pagará en 44 y 50 mensualidades. Base, $ 1.20 v. c. Son los lotes 30, 31 y 32 de la manzana 20, con frente á la calle Santa Fe y lotes 12, 13, 22 y 26 de la manzana 32. Forman parte de la antigua quinta de Méndez ó sea un paraje sumamente alto y rodeado de edificación moderna. Haedo es uno de los pueblos del Oeste de mayor porvenir, por ser empalme para varias líneas de ferrocarril y por tener allí sus grandes talleres el F. C. O. y porque en breve tiempo participará de los beneficios del ferrocarril subterráneo, el que conducirá á su vecindario hasta la plaza de Mayo, en un término no mayor de 20 minutos. Actualmente cuenta con un servicio de 50 trenes diarios, circunstancia que permite vivir en él perfectamente. Pidan planos é informes, á nuestra casa, B. Mitre 537. El remate se efectuará en nuestro salón de ventas.
EL MARTES 29 de Nobre., á las 4. n20

*EN PASSO, F. C. O. 15 TE*rrenos en el macizo de este floreciente pueblo. Son lotes de 525 á 1.500 metros cuadrados y situados en las manzanas 20,21 y 22 del plano del pueblo. Dan frente á la calle real, cuya edificación y movimiento comercial es importante; á 1 cuadra de la plaza y 3 de la estación del ferrocarril. Venta por liquidación resuelta, con base de 20 centavos m. c. El precio podrá pagarse mitad al contado y mitad á un año sin interés. El remate se efectuará en nuestro salón de ventas, B. Mitre 537, capital federal, donde los interesados pueden pedir planos é informes.—RISSO PATRON y Cía.
EL JUEVES 24 de Noviembre á las 4 de la tarde. n13

*EN BELGRANO — LOTE*cito ideal. Mide 10 por 31, Freyre entre Congreso y Quesada. Sin base. Está entre edificio. Situación que se valoriza día por día. Datos, B. Mitre 537 ó Cabildo 2020.
EL DOMINGO 27 de Noviembre á las 4.—RISSO PATRON y Cía. n20

*EN BELGRANO — PRECIO*sa esquinita. Republiquetas esq. Conesa. Mide 10x30, sin base. Paraje de inmenso porvenir y rodeado de una edificación moderna. Títulos perfectos. Datos, B. Mitre 537 ó Cabildo 2020.
EL DOMINGO 27 de Noviembre á las 4.30.—RISSO PATRON & Cía. n20

*EN LA CIUDAD DEL QUE*quén. Sobre los solares de dicha ciudad y á 700 varas del río del mismo nombre, la quinta 52 de la sección D. y la quinta 13 de la sección A. en 33 cuartos de manzana. Sin base, á tanto la vara cuadrada; tercera parte, al contado, tercera parte á 6 meses y tercera parte á un año de plazo, sin interés y con pagarés hipotecarios. Está en uno de los puntos más pintorescos y alto. Tierra de inmenso porvenir, puesto que Quequén está llamado á ser no solamente uno de los balnearios preferidos, sino también centro de actividades comerciales, como lo demuestra el hecho de construirse allí el gran puerto de ultramar, cuyos contratos han sido ya firmados por el Superior Gobierno de la Nación á la Societe des Grands Travaux de Marseille. Informes y planos con vistas de los terrenos en venta, á B. Mitre 537.—RISSO-PATRON y Cía.
EL JUEVES 24 de Noviembre, á las 4, en nuestro salón. n4

BALNEARIO DEL Quequen—Las quintas 26 y 27 de la sección A. en 8 manzanas. Venta sin base y con opción, mitad al contado y mitad á un año de plazo con pagarés hipotecarios, sin interés. Están á pocos metros de la avenida diagonal y á 7 cuadras de la estación. Estas tierras aumentarán enormemente su precio una vez construído el gran puerto, cuyas obras han comenzado ya, y el gran frigorífico que instalará ahí el señor Pieres. Para chalets ó casas de comercio, estos terrenos serían indicadísimos, dada su inmejorable situación y aun como especulación podría ser un brillante negocio: pues subdividiéndolos en pequeñas fracciones, se triplicaría su valor. Planos é informes, B. Mitre 537.—RISSO PATRON y Cía.
EL JUEVES 24 de Noviembre á las 4, en nuestro salón de ventas. n19

*EN LA PATERNAL — SO*bre estaciones. Una esquina dividida en 3 lotes con edificio. Calle Paz Soldán y Avalos. Sin base. A tanto la v. c. Distan á pocos metros de las avenidas Del Campo y B. Vista, con tranvías eléctricos y rodeados de una edificación compacta. Paraje de inmenso porvenir, por los fáciles medios de trasportes con el centro de la ciudad. Datos, B. Mitre 537 ó Cabildo 2020.
EL DOMINGO 27 de Noviembre á las 2.30.—RISSO PATRON & Cía. n20

*EN FLORESTA — MAGNI*fica esquina. Convención esq. Baradero. Base 9 $ vara cuadrada, incluso 81 mensualidades de $ 88.84, que cargará el comprador y el excedente al contado. Tiene una superficie de 442.20 v. c., es un barrio de adelantos rápidos y positivos; es poblado y la propiedad da renta. Dista 100 metros del adoquinado de la Av. Pcias. Unidas y 3 cuadras de la Av. Rivadavia. Es necesario visitar este paraje para darse cuenta de su ubicación. Datos y planos, B. Mitre 537 ó Rivadavia 6842.—RISSO PATRON & Cía.
EL DGO. 27 de Nbre. á las 3 1/2. n20

Los terrenos sobre las puertas de los mataderos

NUESTRA VENTA DE AYER

132 lotes vendidos

Término medio $ 17.50 la mensualidad

Importa esta venta $ 234.400

CONTINUA LA VENTA PARTICULAR

En nuestra casa

RISSO PATRON & Cía.

*EN BELGRANO — A 300 me*tros del andén del F. C. R. Lote ideal. Mendoza entre Melián y Superí. Mide 10.43. Sin base. Paraje en que la propiedad se valoriza día por día. Rodeado de una edificación lujosa. Datos, B. Mitre 537 ó Cabildo 2020.
EL DOMINGO 27 de Noviembre á las 3.30.—RISSO PATRON y Cía. n20

CAMPOS

JUDICIAL — EN JUAREZ provincia de Buenos Aires. Las chacras núms. 160, 188, 200, 212, 223 y 224, y un solar de terreno designado con la letra F. de la manzana 64, de 21.65 metros de frente por 43.30 metros de fondo, con todo lo en él edificado y plantado, que constituye una amplia propiedad de 1er. orden edificada con materiales elegidos. Base, 8.800 $ m|n. que es el 80 por ciento de la valuación de la contribución directa. Las chacras que están de 25 á 30 cuadras de la plaza principal, es tierra nor y de 1a. clase, y salen con las bases de $ 1.520, 1.600, 1.680, 1.680, 1.200 y 1.200, respectivamente; forman en conjunto 1.500.000 metros cuadrados y se venderán por separado, de acuerdo con las medidas del plano formado para esta venta, que son las mismas que constan del plano oficial levantado para la traza del pueblo en 1873 por el agrimensor don José María Muñiz. Las bases de estas tierras son ínfimas y puede garantirse que ellas no corresponden ni al 20 o|o de su valor actual. Venta ordenada por el señor juez de lo civil de la capital de la provincia de Buenos Aires, doctor Valentín Fernández Blanco, secretaría Bernatet, en el juicio ejecutivo seguido por don Juan Senlary contra los señores Lenzi y Frigerio. Por orden del mismo juzgado se exigirá á todo comprador el 10 o|o de seña y el 2 o|o de nuestra comisión á cargo del comprador. Informes en nuestra casa central, B. Mitre 537, y en La Plata, en la secretaría á cargo del señor Bernatet, en que está radicado el juicio.—RISSO-PATRON & Cía.—Nota: El remate tendrá lugar
EL DOMINGO 27 de Noviembre, en el pueblo de Juárez, á las 2 de la tarde, en el hotel Argentino. n20

*EN CORDOBA — EL ESTA*blecimiento Las Termópilas. Totalmente alfalfado. Está en el departamento Río Segundo, pedanía Calchín, á una legua justa de la estación Carrilobos, del ferrocarril de Santa Fe y 3 1|2 de la estación del ferrocarril Central Argentino, ramal del Pilar á Las Rosas. Base, 150 $ la hectárea, á largos plazos. Venta resuelta, por ausentarse su dueño del país. Son 886 hectáreas, 84 áreas, 7 centiáreas de campo flor en la zona privilegiada para alfalfares. Está alambrado en todo su perímetro y dividido en 10 potreros cada uno con bebidas de material. Tiene una amplia casa de 6 habitaciones, galerías, cocina, baño, aljibe, w. c., pisos y cielos rasos de pino tea, agua corriente, cochera, caballeriza, herrería completa; departamento para peones con su cocina respectiva, amplio galpón de 8x16 m. con dos piezas en cada una de sus cabeceras y corredores en sus costados, baño y brete para haciendas, dos molinos con 2 tanques australianos de 80.000 litros cada uno y uno de material de 30.000, motor á nafta, gallinero para cría de aves de raza, dividido en 4 departamentos ytodas las instalaciones y comodidades inherentes á un establecimiento en plena actividad. Llamamos la atención sobre los alfalfares, perfectamente limpios, los que no sólo sirven para invernadas sino también para ser explotado en cortes. El pago se efectuará: 10 o|o al firmar el boleto, 30 o|o al escriturar antes del 30 de Diciembre y el 60 o|o restante podrá abonarse en 4 semestres iguales, con garantía hipotecaria y 7 o|o de interés anual por semestres adelantados. La mitad del campo será entregada una vez escriturado y la otra mitad 3 meses después, salvo el caso de que el comprador comprara la existencia en haciendas que hay en él. Títulos á disposición de los interesados en nuestra casa central, B. Mitre 537, cap. federal, donde pueden pedir planos é informes. Para visitarlo, los interesados pueden dirigirse á los señores Bandini y Cía., estación Carrilobos, F. C. Santa Fe, ramal Villa María á San Francisco ó á su propietario señor Constantino Georgiadis, en el mismo establecimiento.—RISSO-PATRON & Cía.
EL VIERNES 2 de Diciembre, á las 4 de la tarde, en nuestro salón de ventas. n17

EN EL RIO NEGRO — EN la sección XVII. 8 chacras de 100 hectáreas cada una. Señaladas con los números 55, 75, 76, y 77 de la sección 1a. y la 25, 26, 123 y 193 de la sección 2a. del plano de subdivisión. Base $ 5 la hectárea. Están próximas á la colonia General Roca, cuya gran cantidad de colonos y calidad de productos, constituyen la más eficaz reclame de la feracidad de esas tierras. Son adaptables para cualquier cultivo y especialmente para la viña cuyos vinos, acaban de obtener el primer premio en la Exposición Industrial. Son tierras además, con gran abundancia de pastos espontáneos, lo que permite también dedicarlas á la ganadería. Una vez que se lleve á cabo la canalización del Río Negro, proyectada por la empresa del ferrocarril del Sud, convertirán esta zona en las más ricas praderas del país. Su porvenir ya no se discute y es práctico comprar en este territorio cuando las ventas son por liquidación de sociedad y con base tan ínfima que las colocan al alcance de todos. El remate se efectuará en nuestro salón de ventas, B. Mitre 537, capital federal, donde los interesados pueden pedir planos é informes.—RISSO PATRON y Cía.
EL JUEVES 24 de Noviembre á las 4 de la tarde.

En la COLONIA NACIONAL Fraga, ubicada en Villa Mercedes, provincia de San Luis y chacras desde 202 hasta 292 hectáreas y una de 22 hectáreas. Están á una legua de la estación Fraga y dos de la estación Comandante Graville. Base, 30 $ la hectárea. Son tierras afamadas por su rica calidad, circunstancia comprobada por el sólo hecho de haber producido 87 kilos por hectolitro, como consta en la exposición nacional de agricultura. El gran número de hombres de trabajo propietarios en esta colonia, en la cual han invertido sumas respetables, demostrará también la bondad del negocio que proponemos. Estas chacras están señaladas con los números 6, 7, 8, 45, 46, 47, y 53 del plano general de la colonia; las 3 primeras podrán pagarse mitad al contado y la otra á un año de plazo, con garantía hipotecaria y el 7 por ciento anual; las 3 siguientes reconocen en conjunto 5.000 $ en hipoteca á favor del Banco Nacional en Liquidación. La 53 está libre de todo gravamen y tiene un pozo perforado, con su caño Haneman, cilindro, bomba y motor nuevo en perfecto estado, casilla del motor y otras mejoras. Las escrituras se otorgarán por ante el escribano señor Ricardo Leyro, Reconquista 50. Los martes, jueves y sábados, á las 3 p. m. sale tren directamente hasta Fraga, desde el señor [illegible] para visitarlas. El remate se efectuará en nuestro salón de la casa central, B. Mitre 537, capital federal, donde pueden pedir datos y planos.—RISSO-PATRON & Cía.
EL VIERNES 2 de Diciembre, á las 4. n18

NOTA—En todas las ventas, exigiremos del comprador el 8 o|o de seña y el 2 o|o de comisión (sin excepción).
RISSO.PATRON & Cía.

G. A. Solla

556—Bmé. Mitre—556

CAMPOS FISCALES EN LA provincia de San Luis, departamento Ayacucho, partido Salinas, campo conocido por Balde de los Ascurras, compuesto de 2823 hectáreas 2549 m. c., lindando por el Norte con los herederos Rosales, Sur y Oeste con los Pozos de Don José M. Durán, y Este con el campo denominado Los Médanos.
EL MIERCOLES 14 DE DICIEMBRE á las 3 p. m., en el local del Prince George's Hall, calle Cuyo 1234, procederé á vender por orden del Superior gobierno de la provincia de San Luis este magnífico lote de campo inmejorable para crianza y agricultura, con ricos y abundantes pastos de hoja y montes de algarrobo, retamo, titiacó, agua riquísima, en algunos puntos se encuentra á la superficie y en otros de dos á quince metros según informes del agrimensor señor Arnaldo Castelli, que están á disposición de los interesados en mi escritorio. En breve será despachada por el Gobierno una concesión de ferrocarril el cual deberá pasar muy cerca de este campo.
Base de venta $ 6 m/n. hectárea.
Condiciones de pago: una cuarta parte al contado y el resto á 8, 16 y 24 meses con el interés del 9 o/o anual, de acuerdo con el art. 48 de la Ley de Tierras. El P. E. se reserva el derecho de aprobar ó desaprobar el remate. Seña 10 o/o y 2 o/o de comisión á cargo del comprador.
Por planos é informes á mi escritorio, Bmé. Mitre 556. G. A. Solla.

*CAMPO EN EL DEPARTA*mento Pedernera, Partido de Buena Esperanza, provincia de San Luis, compuesto de 2723 h. 13 a. 4 c. a., lindando por el Norte con la sucesión de Don Carlos Salas, por el Sud y Oeste sucesión Anchorena y por el Este con Don Marcos Domínguez y la Colonia Holandesa.
El mismo día y hora que el anterior en el Prince George's Hall, procederé á vender por orden también del Superior Gobierno de la Provincia, este inmejorable lote de campo ubicado en la región Sud de San Luis, campo de primera para la agricultura y ganadería, encontrándose el agua muy rica y saludable á pocos metros según informes del agrimensor señor Castelli, el que está en esta oficina á disposición de los interesados. La ubicación de este campo no puede ser mejor, rodeado de las colonias Holandesa, Buena Esperanza, La Florida y colonia Calzada y de los establecimientos de las Sras. Anchorena de Fernández, Anchorena de Paz, Anchorena de Madariaga y sucesión de Salas, que son los más ricos é importantes de la región Sud de San Luis, cruzado por el F. C. del Pacífico, ramal Guadales á Buena Esperanza y á sólo 600 metros de la estación Cuchicuncan por donde puede visitarse el campo con toda comodidad.
Base de venta: $ 25 hectárea.
Condiciones de pago: una cuarta parte al contado y el resto á 8, 16 y 24 meses con el interés del 9 o/o anual de acuerdo con el Art. 48 de la Ley de Tierras. El P. E. se reserva el derecho de aprobar ó nó el remate. Seña 10 o/o y 2 o/o de comisión á cargo del comprador.
Por planos é informes á mi escritorio, Bmé. Mitre 556.—G. A. Solla. n14

G. Barbosa y Cía.

Lo mejor de Flores

Calles Terrero, Dungeness, Vírgenes y Monte Egmont.

42 LOTES 42

Sin base, á tanto por mes el lote, en 100 mensualidades.

El Dgo. 27 de Noviembre

A LAS 3.30 p. m.

Planos y más datos, Bolívar 171.

G. Barbosa y Cía. v31

EN LO MEJOR DE FLORES parte de la conocida quinta de don Nepomuceno Márquez, 42 lotes con frente á las calles Terrero, Dungeness, Vírgenes y Monte Egmont, á dos cuadras del bulevar Bella Vista (adoquinado y con tranvía eléctrico), y á una cuadra de los bulevares Gaona y Boyacá, lo que vale decir, en el centro de Flores. Terrenos altos y admirablemente ubicados, rodeados de edificación y gozando de todas las ventajas y comodidades que puede ofrecer el vivir en el punto más codiciado de la capital, pues su valor aumenta cada día. Téngase en cuenta que vendemos 42 espléndidos lotes en lo mejor de Flores. sin base, á tanto por mes el lote en 100 mensualidades!
EL DOMINGO 27 de Noviembre á las 3 1/2 p. m., sobre los mismos. Títulos perfectos. sin hipotecas ni gravamen alguno. Escrituras por ante el escribano señor Juan B. Forte, Perú 196. Seña 4 mensualidades, 2 en el acto del remate y 2 al recibir el título provisional. Comisión 3 o/o. Planos y más datos á G. Barbosa y Cía., Bolívar 171. n30

J. Capurro & Cía.

*AGUIRRE 334 — PRECIO*sa casa. 9v35 por 34v07, entre Alvarez y Araos. Comedor, 4 dormitorios, etc.
EL DOMINGO 27 de Noviembre, á las 5. Base pesos 13.000. Después detalles. Reconquista 312.—J. Capurro y [illegible]

S. Domingo Barrau

AL NORTE — DOS CASAS gemelas, Zapata 345 y 343, á una cuadra de la avenida Cabildo, entre Ushuaia y Chacarita, á 3 de la Exposición Ferroviaria y á media del adoquinado. Buenas casas habitación en perfecto estado y en un barrio donde la valorización no ha alcanzado todo su incremento. Construcción nueva y sólida, habiéndose empleado materiales de primer orden. Base 15.000 pesos, reconocen una hipoteca de pesos 6.000, en cédulas de la serie L. c. u. de la que podrán hacerse cargo los compradores, frentes imitación piedra. Miden 10 varas de frente por 26.80 de fondo respectivamente. Constan de sala y comedor á la calle, vestíbulo con mosaicos, tres dormitorios, cielos rasos de yeso, pisos pino de tea, celosías, cuarto de baño, revestido de mosaicos con lavatorio y espejos, cocinas, patios de mosaicos, w. c., para servicio, están ocupadas, produciendo 140 pesos mensuales c. u., alquiler de un año, sin contrato. Las escrituras se otorgarán por ante el escribano don Julián Trouda.
EL DOMINGO 27 de Noviembre á las 4.30 de la tarde en las mismas propiedades. Títulos perfectos. Seña 8 o|o. Comisión 2 o|o. Pueden visitarse todos los días de 3 á 6 p. m. Informes y demás datos en mi escritorio, Cuyo 372.—S. Domingo Marrau. n20

Cadret y Furst Zapiola

Manuel V. Cadret, José Luis Furst Zapiola, Reconquista 434

*PROPIEDAD CALLE CAN*ning 840 al 42, entre Jufré y Castillo, con doble línea de tranvías al frente, á sólo dos cuadras del bulevar Rivera (continuación de Córdoba y en barrio excelente Se halla edificada en un terreno de 10 varas de frente por 46.20 varas de fondo y se compone de un local á la calle, y por entrada independiente, cuatro habitaciones, cocina, etc. Ad corpus. Reconoce un contrato por 100 pesos mensuales que vence en Junio de 1911, pudiendo obtenerse en la actualidad fácilmente 150 pesos. Base 10.000.
EL DOMINGO 27 de Noviembre á las 4 de la tarde sobre la misma. Seña 8 o|o. Comisión 2 o|o. Títulos perfectos. Visítese en cualquier momento. Datos á nuestra casa. Reconquista 434. —Cadret y Furst Zapiola. n15

BULEVAR CORONEL DIAZ 11 entre Paraguay y Mansilla. Buena casa para corta familia en un espléndido barrio, á sólo 3 cuadras de Santa Fe y de la residencia del doctor Sáenz Peña. Se compone de tres cómodas habitaciones, cocina, w. c., pieza para servicio y demás comodidades. Base pesos 10.000 á liquidar.
EL DOMINGO 27 de Noviembre á las 3 de la tarde sobre la misma propiedad. Título perfecto. Seña 8 o|o. Comisión 2 o|o. Por más datos é informes ocurrir á nuestra casa. Reconquista 434.—Cadret y Furst Zapiola. n16

CASA GAZCON 1642, ENTRE Nicaragua y Costa Rica. Buena propiedad sobre calle adoquinada y con los tranvías número 25, 63 y 73 que pasan por su frente y en un barrio de familias. Se halla edificada en un terreno de 10 varas de frente por 20 varas 99 de fondo y 9 varas 65 de contrafrente. Ad corpus. La casa está compuesta de sala, tres grandes habitaciones, baño, cocina, pieza para servicio, vestíbulo, patio, w. c., pozo, bomba, piletas, mosaicos extranjeros, etc. Produce $ 1.620 anuales. Base 12.000 pesos.
EL DOMINGO 27 de Noviembre á las 5 de la tarde, sobre la misma propiedad. Título perfecto. Seña 8 o|o. Comisión 2 o|o. Pidan mayores datos á nuestra casa. Reconquista 434.—Cadret y Furst Zapiola. n16

*MAGNIFICO EDIFICIO RE*cién terminado, de gran estilo arquitectónico, compuesto de dos propiedades alta y baja, construídas á todo costo, sin olvidar un detalle. Paso 782 y 784 entre Córdoba y San Luis. Sobre calle asfaltada, á 10 varas de los bulevares Córdoba y Pueyrredón y entre un grupo de edificios modernos. Mide 11 varas 62 de frente por 21 varas 70 de fondo en el costado S; 20 varas 26 en el costado N. y 11 varas 54 en el contrafrente. Ad corpus. Base $ 60.000 con orden terminante de realizar. La casa alta se compone de sala, antesala, comedor, cuatro dormitorios, baño, cocina, pileta, dos habitaciones más, habitación para el servicio, water closet, etc. Reconoce un contrato por 350 pesos mensuales que vence en Abril de 1912. La casa baja se halla compuesta de hall, sala, comedor, 4 dormitorios, baño, cocina, pileta, w. c., pieza para el servicio etc.; en el subsuelo, tres habitaciones, cocina, escalera hierro, etc. Sin contrato produce 300 pesos mensuales. Detalles de la construcción: artístico frente de piedra artificial, herrajes extranjeros, tirantería de hierro, carpintería de roble y cedro, mosaicos venecianos, puerta de calle hierro y cristal, marquise íd, entrada con revestimientos de mármol, escalera íd, cielos rasos decorados, pisos de pino de tea, instalaciones de luz eléctrica, servicio de agua caliente, campanillas eléctricas, piletas, calefacción en el baño, etc.
EL VIERNES 2 de Diciembre á las 4 de la tarde en nuestro salón de ventas, Reconquista 434. Visítese de 2 á 4. Títulos perfectos. Seña 8 o|o. Comisión 3 o|o. Pidan fotografías y otros informes á nuestra casa, Reconquista 434.—Cadret y Furst Zapiola. n15

ANDES 1616, ENTRE LAS Heras y Melo. Buena propiedad situada en la más brillante ubicación del Norte, á 3 cuadras de Callao, á media de Las Heras, á 5 de Santa Fe y entre un grupo de petits hotels. Edificio moderno, compuesto de hall, sala, comedor, dos dormitorios, habitación para servicio, cocina, w. c., y todas las comodidades necesarias para familia. El terreno mide 8.80 varas de frente por 18 varas 68 de fondo en el costado N., 18 varas, 40 en el costado S. y 8 varas 77 en el contrafrente y la construcción ha sido hecha con todo esmero utilizando los mejores materiales, frente de piedra artificial, puerta de hierro y cristal, carpintería de cedro, pisos de pino de tea, cielos rasos de yeso, mosaicos de la casa Moore y Tudor, instalación de luz eléctrica, etc. Reditúa $ 2.640 mensuales. Base pesos 16.000 á liquidar. Ad corpus.
EL VIERNES 2 de Diciembre á las 4 de la tarde en nuestro salón de ventas, Reconquista 434. Título perfecto. Seña 8 o|o. Comisión 2 o|o. Pidan otros datos y visiten la propiedad.—Cadret y Furst Zapiola, Reconquista 434. n16

AL NORTE — GODOY CRUZ 2871, entre Charcas y Paraguay. Buena casa habitación en un barrio cuyos progresos son evidentes y donde la valorización no ha alcanzado aun todo su incremento. Construcción sólida con muy buenos materiales, con frente de piedra artificial, puerta de hierro y cristal, herrajes extranjeros, carpintería de cedro, etc. El terreno mide 10 varas de frente por 30 varas de fondo y 10 varas 06 en el contrafrente y en él se ha edificado convenientemente sala, comedor, cuatro dormitorios, cocina, 2 habitaciones para servicio, pozo con agua analizada por el departamento nacional de higiene, w. c., y todas las comodidades deseables. Ad corpus. Base 16.000 pesos á liquidar.
EL DOMINGO 4 de Diciembre á las 4 de la tarde sobre la misma propiedad. Título perfecto. Comisión 2 o|o. Seña 8 o|o. Datos é informes á nuestra casa Reconquista 434.—Cadret y Furst Zapiola. n16

*ZAPIOLA 2419 ENTRE Mon*roe y Blanco Encalada. Bonita casa situada en la parte más céntrica y aristocrática de Belgrano, de dimensiones ideales, 13.50 varas de frente por 15.13 varas de fondo. Ad corpus. Se compone de tres habitaciones, cocina, pileta, jardín, etc. Produce 85 pesos mensuales. Venta sin base, á liquidar.
EL DOMINGO 4 de Diciembre á las 5 de la tarde sobre la misma propiedad Títulos perfectos. Comisión 2 o|o. Seña 8 o|o. Otros datos á nuestra casa Reconquista 434.—Cadret y Furst Zapiola. n15

AL SUD — SAAVEDRA 1032 entre Carlos Calvo y Humberto I. Notable y espaciosa propiedad recién terminada y en una ubicación envidiable; á 1 cuadra del bulevar San Juan con doble línea de tranvías y entre edificios modernos. Se halla edificada en un terreno de 10.09 varas de frente por 41 varas costado N., 39 varas 56 en el costado S. y 10 varas en el contrafrente y se compone de sala, escritorio, comedor, seis amplios dormitorios, habitaciones para el servicio, zaguán, piletas en la cocina y en la azotea, w. c., 2 espaciosos patios, carpintería y tirantería de primer orden, etc. Base $ 25.000, con orden de realizar.
EL DOMINGO 11 de Diciembre á las 4 de la tarde sobre la misma propiedad. Título perfecto, Seña 8 o|o. Comisión 2 o|o. Pidan datos é informes á nuestra casa, Reconquista 434.—Cadret y Furst Zapiola. n15

FURST & DOMINGUEZ

Las QUINTAS Y CHACRAS que rodean la estación VILLARS

A 90 minutos de la capital

El magnífico campo de Cobo

DIVIDIDO EN

37 quintas de 20.000 metros cada una. 56 chacras de 5 á 18 hectáreas cada una.
Base de las quintas, 12 centavos el metro. Base de las chacras, 800 pesos la hectárea.

¡A 4 años de plazo!

El Miércoles 7 de Diciembre, á las 2

Léase el aviso respectivo y pídanse planos ó informes en nuestra casa, CUYO 575.

FURST & DOMINGUEZ.

LAS QUINTAS Y CHACRAS que rodean el pueblo y estación Villars, (partido de Marcos Paz), de la Compañía General de F. C. de la Provincia de Buenos Aires, á 4 años de plazo. Esta fracción de campo compuesta de 506 hectáreas y conocida por del doctor Rafael Cobo, la cruza el ferrocarril y es reputada como la mejor de toda esa zona, por su fertilidad, ubicación y altura. Situado este soberbio campo, sobre los solares del pueblo de Villars, se hacía necesario ampliar el ejido del pueblo con una fracción tan valiosa como ésta, superior á cuantas rodean la estación por su topografía, y por la calidad insuperable de sus tierras y ricas aguas. Se ha dividido en 37 quintas y 56 chacras las primeras de 20.000 metros cada una y de 5 á 16 hectáreas las segundas, algunas de las cuales tienen mejoras, una de ellas, una buena casa de material, alambrado y pozo, y en otras jagüeles, puestos, etc. La estación Villars, debido á su proximidad á la capital, pues sólo dista 90 minutos de ella, y por los diversos ramales que salen á diferentes puntos de la República como: Villegas, 9 de Julio, Navarro, Salliqueló y Rosario; es hoy por hoy la estación más importante de la línea, con más razón cuanto allí están instalados los talleres de la empresa. Luego también las líneas á Bahía Blanca y Mar del Plata, conjuntamente con las más arriba mencionadas, le aseguran á este pueblo una vida próspera, y un porvenir incalculable. Los chacareros, quinteros, tamberos, teros, horneros y especuladores, deben prestar atención á esta venta de tierra noble que puede adquirirse casi sin dinero, debido á sus grandes facilidades de pago. Para cerciorarse de la exactitud de nuestras afirmaciones, pedimos se visiten estas quintas y chacras, para lo cual puede tomarse en la estación Buenos Aires (calles Vélez Sársfield y Suárez) á la cual conducen los tranvías 24 ó 29; el tren que sale diariamente á Villars, á las 7.30 a. m. Para regresar puede tomarse el tren que sale de Villars para las 3.42 p. m.; ó bien ir á Marcos Paz, F. C. O., y tomar allí el tren de vuelta. Debe tenerse en cuenta que este horario rige hasta el 1o. de Diciembre, solamente. Desde el 25 de Noviembre habrá diariamente en Villars, un coche gratis que conducirá á los interesados á visitar el campo. Base de las quintas 12 centavos el metro, de las chacras $ 800 la hectárea, pagaderos: 20 por ciento al contado y el resto en 4 años divididos en 8 semestres de 10 por ciento cada uno, con 6 o|o de interés anual, y pagarés hipotecarios.
EL MIERCOLES 7 de Diciembre á las 2 de la tarde, en el salón del Operai Italiani, Cuyo 1374 (Buenos Aires). Seña 8 o|o. Comisión 3 o|o. Títulos perfectos. La posesión será inmediata, la cual la dará el ingeniero doctor Carlos María Morales. Pidan planos é informes personalmente ó por correo en la estación Villars, en el hotel de la Piña, ó en nuestra casa, Cuyo 575, (Buenos Aires).—Furst y Domínguez. n16

HOY

A LAS 8 DE LA NOCHE
en nuestra casa, Cuyo 575.
El saldo de los

180 - lotes - 180

EN LA

Estación RODRIGUEZ

á liquidar sobre la ínfima

¡¡ Base, de 1 peso el lote por mes!!

EN 80 MESES

Planos, en Cuyo 575.

Furst y Domínguez.

BASE, 1 peso el lote por mes, en 80 mensualidades. 180 lotes á 4 cuadras de la estación Rodríguez (F. C. O.), en la loma más alta que domina todo el macizo de la edificación de este pueblo, á 3 cuadras de la Municipalidad, Iglesia y Plaza. Debido á su altura y sano paraje, como también á su próximidad á esta Capital, el Pueblo Rodríguez vá adquiriendo día á día una enorme importancia que ha quedado evidenciada con la subdivición y valorización de las tierras vendidas últimamente. Nadie pués debe perder esta oportunidad, y deben todos concurrir á este buen remate que por su ínfima base hasta ahora nunca vista en tierras de esta clase, debe aprovecharse para ganar dinero rápidamente con sólo un desembolso pequeñísimo.
HOY! HOY LUNES 21 á las 8 de la noche en nuestra casa Cuyo 575, donde se sortearán 3 lotes gratis entre todos los compradores que concurran. Seña 3 mensualidades. Comisión 3 o|o. Las escrituras definitivas serán otorgadas por el escribano Sr. Herminio Quiróz, Perú 147. Descuento al contado 15 o|o Títulos perfectos. Los lotes se entregarán amojonados, dentro de líneas municipales. Pidan planos en nuestra casa, Cuyo 575.

EN el Parque CENTENARIO Magnífica fracción frente por frente á este grandioso parque, compuesto de 2.300 varas, dividida en 4 amplios lotes con frente á la calle Ramos Mejía entre Cangallo (Arengreen) y Franklin. No hay nada mejor situado, rodeado de importantes arterias como: Río de Janeiro, Gaona, Chubut y entre edificios y fábricas que hacen hoy de aquel barrio uno de los preferidos del Oeste, por su alto paraje y [illegible] puro. Numerosas líneas de tranvías ponen en pocos minutos en comunicación con el centro de la ciudad. Venta con opción, sin base alguna y á liquidar, pagadero en la siguiente forma: 1|4 parte al contado, 1|4 á 6, 12 y 18 meses de plazo, con 7 o|o de interés, y garantía hipotecaria.
EL DOMINGO 4 de Diciembre á las 5 de la tarde, sobre los terrenos. Seña 8 o|o. Comisión 3 o|o. Títulos perfectos, que están á disposición de los interesados en nuestra casa. Cuyo 575, donde pueden pedirse planos é informes.—Furst y Domínguez. n24

MAÑANA

A LAS 4

Propiedad de renta

BULNES 2770

casi esquina Avenida de Alvear.

Renta $ 10.800 annales

BASE $ 85.000

incluídas 45.000 cédulas argentinas, y el resto, mitad al contado y mitad á un año.
Visítese y pidan fotografías en Cuyo 575.

FURST & DOMINGUEZ

*CASA DE DEPARTAMEN*tos, al Norte, Bulnes 2770, casi esquina Avenida Alvear. Espléndida propiedad de 3 pisos, construída por los ingenieros Fernández Poblet y Ortúzar y rodeada de suntuosas mansiones, en un barrio privilegiado y de lujo, donde la renta es siempre alta y segura. Esta propiedad consta de seis casas ó departamentos á la calle, completamente independientes y se compone cada uno de sala, comedor, dos dormitorios, cocina, baño, w. c., habitación de servicio y demás. En la construcción de esta magnífica propiedad se han empleado materiales de primer orden y en ella no se han escatimado los detalles del confort que requieren hoy, las grandes casas modernas. Una visita á esta propiedad hará resaltar los méritos que de por sí tiene, pues aquí no podemos reflejar sino rápidamente las comodidades con que cuenta. La renta que produce esta finca alcanza á 10.800 pesos anuales, estando alquiladas con garantías á satisfacción. Puede visitarse de 2 á 4. Las dimensiones del terreno no pueden ser más excepcionales, pues consta de 22 varas 70 de frente al SE. 20.25 varas en el costado NE. 19.80 varas en el costado NO. y 20.70 varas en el contrafrente. Base $ 85.000 pesos en la que vá incluída una hipoteca de 45.000 cédulas argentinas á la par, que cargará el comprador y el excedente que resulte sobre ésta, mitad al contado y mitad á un año, con 7 o|o de interés anual y pagarés hipotecarios.
EL MARTES 22 de Noviembre á las 4 de la tarde en nuestra casa, Cuyo 575. Seña 8 o|o. Comisión 3 o|o. á cargo del comprador. Títulos perfectos. Avisos é informes en nuestra casa, Cuyo 575.—Furst y Domínguez. n8

*JUDICIAL, MAIPU 963, EN*tre Charcas y Paraguay. Edificio antiguo, en terreno de soberbias dimensiones. En breve detalles. Informes en nuestra casa, Cuyo 575.—Furst y Domínguez. v30

CON 100.000 LADRILLOS A los compradores. 121 lotes en la estación Tapiales, en el paraje más alto y pintoresco de los alrededores de la estación, á pocas varas del bulevar San Martín. La brillante ubicación de estos terrenos que distan sólo 22 minutos del centro de la capital, con un buen servicio de 30 trenes diarios de ida y vuelta y luego la magnífica oferta de 100.000 ladrillos gratis á los compradores á fin de que se multiplique la edificación allí, hacen doblemente factible este negocio que lo recomendamos á comerciantes, industriales, empleados y obreros, y estos especialmente por la comodidad del horario del tren para entrar al trabajo, pues el primero sale de Tapiales á las 4.55 de la mañana. Las superficies varían entre 300 y 600 varas, con manzanas alambradas calles abiertas y lotes amojonados. Nota: El propietario de estos terrenos pide á los compradores del remate del 25 de Septiembre pasado, pasen por la escribanía de los señores Forte y Lagos, Perú 196, á fin de dar los datos correspondientes para escriturar sus lotes. Base $ 2 el lote por mes, en 80 mensualidades, sin interés.
EL DOMINGO 27 de Noviembre á la 1.35 saldrá un tren gratis de la estación Buenos Aires (calle Vélez Sarsfield y Suárez) á la cual conducen los tranvías 24 y 29. Este tren parará en Sáenz. Aunque no tenga mayor interés en comprar pida un plano detallado, y estamos seguros que no dejará escapar esta brillante oportunidad. Planos y boletos en nuestra casa, Cuyo 575.—Furst y Domínguez.

50 CENTAVOS EL LOTE POR mes. 302 lotes en Villa Italia, [illegible] á la estación Florencio Varela (F. C. S.), y á 470 metros de la nueva estación Portela. Venta [illegible] á manzanas enteras, en 80 mensualidades sin interés.
LOS DOMINGOS [illegible]